

Datos de ALMUNIENTE

Ficha Territorial

Estadística Local. IAEST

Índice general

1. Territorio	1
1.1. Mapa	1
1.2. Poblaciones	2
1.3. Tierras	3
2. Infraestructuras	4
2.1. Indicadores del uso del agua	4
2.2. Indicadores equipamientos sanitarios	4
2.3. Indicadores equipamientos culturales	4
3. Medio Ambiente	5
3.1. Clasificación del municipio según sea zona de montaña o desfavorecida	5
3.2. Indicadores del abastecimiento público de agua	5
3.3. Indicadores de residuos urbanos	5
3.4. Indicadores de riesgos naturales	6
3.5. Indicadores de agricultura ecológica	6
3.6. Usos del suelo según Corine Land Cover	6
3.7. Zonas protegidas	7
4. Población y hogares	9
4.1. Estructura de población	9
4.2. Evolución de la población	10
4.3. Población extranjera	12
4.4. Movimiento natural de población	13
4.5. Residentes en viviendas principales	18
5. Educación, Enseñanza no universitaria	21
5.1. Centros, profesores y alumnos por titularidad	21
5.2. Evolución total de alumnos matriculados	21
5.3. Nivel de enseñanza	22
6. Mercado laboral	23
6.1. Afiliaciones en alta a la Seguridad Social	23
6.2. Paro registrado	28
6.3. Contratos resgistrados	32
7. Economía	35
7.1. Censo Agrario	35
7.2. Oferta turística	37
7.3. Parque de vehículos	39
7.4. Renta disponible bruta	42

Datos ALMUNIENTE

7.5. Actividades económicas	42
8. Vivienda	45
8.1. Vivienda	45
8.2. Inmobiliario urbano y rústico	47
8.3. Impuesto de Bienes Inmuebles (I.B.I)	51
9. Presupuestos públicos	52
9.1. Presupuestos	52
9.2. Liquidación del presupuesto	53
10. Resultados Electorales	55
10.1. Elecciones Municipales	55
10.2. Elecciones Autonómicas	56
10.3. Elecciones generales. Congreso	57
10.4. Elecciones generales. Senado	58

Territorio

1.1 Mapa

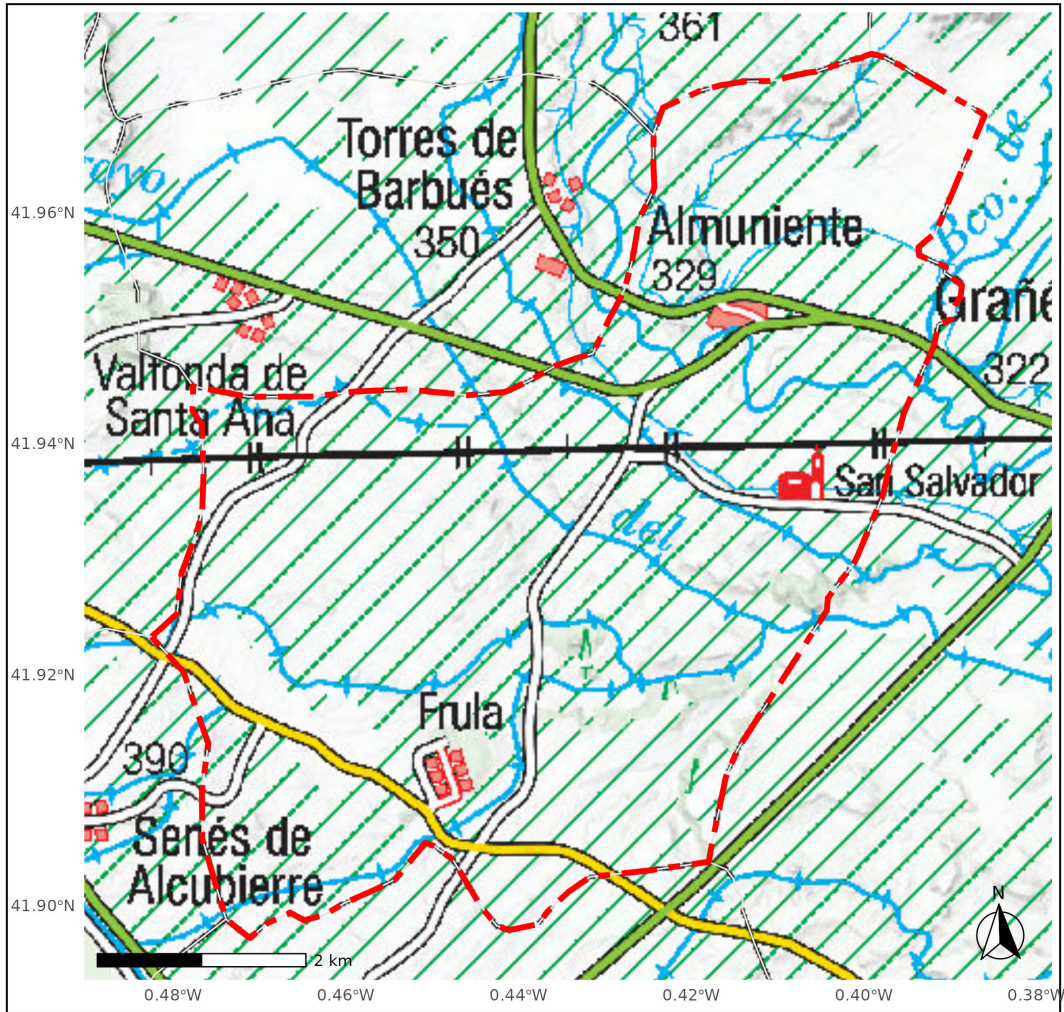

Leyenda

- Límite municipal
- Límite comarcal
- Límite provincial
- Entidad destacada
- - - Demarcación entidad

Proyección cartográfica: ETRS89 / UTM Huso 30N
Fuentes cartográficas: IGEAR
Fecha de creación: 21/05/2025
Elaboración: IAEST - Gobierno de Aragón

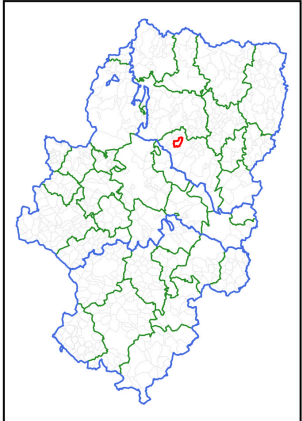

Datos ALMUNIENTE

1.2 Poblaciones

1.2.1 Unidades poblacionales

Tabla 1.1: Unidades poblacionales. Año 2022

Unidades poblacionales	Número
1.-Municipio	1
2.-Entidad singular	2
3.-Núcleo	2
4.-Diseminado	2

Fuente: Nomenclator. Padrón municipal de habitantes. INE-IAEST.

Comentario:

Entidad de diseminado no tiene núcleos de población en el territorio, sólo población en diseminados.

1.2.2 Población

Tabla 1.2: Población. Año 2022

Tipo según unidad poblacional	Población
1.-Municipio	453
2.-Entidad singular	453
3.-Núcleo	445
4.-Diseminado	8

Fuente: Nomenclator. Padrón municipal de habitantes. INE-IAEST.

Datos ALMUNIENTE

1.3 Tierras

1.3.1 Distribución general de tierras

Tabla 1.3: Distribución de tierras. Año 2020

Sistema de cultivo (Héctareas)	Total	Regadio	Secano
Total	3.751	2.786	965
Tierras de cultivo	2.854	2.786	68
Tierras ocupadas por cultivos herbáceos	2.074	2.036	38
Barbechos y otras tierras agrícolas no ocupadas	210	183	27
Tierras ocupadas por cultivos leñosos	570	567	3
Praderas y pastizales	206	0	206
Prados naturales	0	0	0
Pastizales	34	0	34
Eriales	172	0	172
Terrenos forestales	318	0	318
Monte maderable	215	0	215
Monte abierto	7	0	7
Monte leñoso	96	0	96
Otras superficies	373	0	373
Espartizal	0	0	0
Terrenos improductivos	109	0	109
Superficies no agrícolas	106	0	106
Ríos y lagos	158	0	158

Fuente: Departamento de Agricultura, Ganadería y Medio Ambiente. Gobierno de Aragón.

Infraestructuras

2.1 Indicadores del uso del agua

Tabla 2.1: Uso del agua

Indicador	Valor	Depuradoras
Municipios que depuran las aguas	0	0

Fuente: Instituto Aragonés del Agua.

2.2 Indicadores equipamientos sanitarios

Tabla 2.2: Equipamientos sanitarios

	Indicador	Valor	Unidad	Año
Farmacias	Farmacias	1	Número	2021
CentrosSalud	Centros de Salud	0	Número	2021
Consultorios	Consultorios	2	Número	2021
Hospitales	Hospitales	0	Número	2021

Nota: Los datos de Centros de salud y consultorios son a fecha 20/05/2021.

Fuente: Instituto Aragonés de Estadística.2021.

2.3 Indicadores equipamientos culturales

Tabla 2.3: Equipamientos culturales

	Tipo de Biblioteca	Valor	Unidad	Año
CentralCCAA	Central de CCAA	0	Número	2018
Publicas	Públicas	0	Número	2018
NoEspecializadas	No especializadas	0	Número	2018
IES	Instituciones de enseñanza superior	0	Número	2018
Especializadas	Especializadas	0	Número	2018

Fuente: Estadística de Bibliotecas. INE-IAEST.

Medio Ambiente

3.1 Clasificación del municipio según sea zona de montaña o desfavorecida

Tabla 3.1: Clasificación del municipio según sea zona de montaña o desfavorecida

Clasificación de los municipios	Número
Normal	1

Fuente: Ministerio de Agricultura y Pesca, Alimentación y Medio Ambiente.

Comentario:

- **Zona desfavorecida:** Según Directiva del Consejo, de 14 de julio de 1986, relativa a la lista comunitaria de zonas agrícolas desfavorecidas con arreglo a la Directiva 75 / 268 / CEE (España).
- **Zona de montaña:** Según Programa de Desarrollo Rural 2014 -2020.

3.2 Indicadores del abastecimiento público de agua

Tabla 3.2: Abastecimiento de agua

Indicador	Valor	Unidad	Año
Viviendas con abastecimiento público de agua corriente	99,6	% viviendas	2011

Fuente: Censo de Población y Viviendas.

3.3 Indicadores de residuos urbanos

Tabla 3.3: Residuos urbanos

Indicador	Valor	Unidad	Año
Contenedores de vidrio	5	Número	2021
Vidrio recogido en contenedor verde	6.800	Kg	2021
Contenedores de papel-cartón		Número	2019
Papel-cartón recogido en contenedor azul		Kg	2019

Datos ALMUNIENTE

Tabla 3.3: Residuos urbanos (Continúa)

Indicador	Valor	Unidad	Año
Contenedores de envases ligeros		Número	2019
Envases ligeros recogidos en contenedor amarillo		Kg	2019

Fuente: Departamento de Agricultura, Ganadería y Medio Ambiente y ECOEMBES.

3.4 Indicadores de riesgos naturales

Tabla 3.4: Riesgos naturales

Indicador	Valor	Unidad	Año
Incendios forestales	0	Número	2022
Superficie forestal afectada en incendios	0	Hectáreas	2022

Fuente: Departamento de Agricultura Ganadería y Medio Ambiente.

3.5 Indicadores de agricultura ecológica

Tabla 3.5: Agricultura ecológica

Indicador	Valor	Unidad	Año
Superficie total inscrita en agricultura ecológica	0	Hectáreas	2018
Superficie calificada en agricultura ecológica	0	Hectáreas	2018
Superficie calificada en reconversión	0	Hectáreas	2018
Superficie calificada en primer año en prácticas	0	Hectáreas	2018

Fuente: Comité Aragonés de Agricultura Ecológica.

3.6 Usos del suelo según Corine Land Cover

Tabla 3.6: Uso del suelo según Corine Land Cover

Usos	Superficie	porcentaje
Superficies artificiales	0,00	0,00
Zonas agrícolas	3.612,33	96,15
Zonas forestales con vegetación natural y espacios abiertos	144,56	3,85

Datos ALMUNIENTE

Tabla 3.6: Uso del suelo según Corine Land Cover (Continúa)

Usos	Superficie	porcentaje
Zonas húmedas	0,00	0,00
Superficies de agua	0,00	0,00

Fuente: Instituto Geográfico Nacional..2018.

3.7 Zonas protegidas

3.7.1 Espacios Naturales Protegidos (ENP)

Tabla 3.7: Espacios Naturales Protegidos (ENP)

Área protegida	Superficie (Hectáreas)
*	

Fuente: Dpto. Agricultura, Ganadería y Medio Ambiente. Gobierno de Aragón.

Datos ALMUNIENTE

3.7.2 Zonas de Especial Conservación (ZEC)

Tabla 3.8: Zonas de Especial Conservación (ZEC)

Área protegida	Superficie (Hectáreas)
*	

Fuente: Dpto. Agricultura, Ganadería y Medio Ambiente. Gobierno de Aragón.

3.7.3 Zonas de Especial Protección para las Aves (ZEPAs)

Tabla 3.9: Zonas de Especial Protección para las Aves (ZEPAs)

Área protegida	Superficie (Hectáreas)
*	

Fuente: Dpto. Agricultura, Ganadería y Medio Ambiente. Gobierno de Aragón.

Población y hogares

4.1 Estructura de población

4.1.1 Estructura de población

Tabla 4.2: Datos de la pirámide demográfica. 1 de Enero de 2024

Grupo edad	Hombres	Mujeres
0-04	4	3
05-09	8	3
10-14	9	10
15-19	10	10
20-24	8	12
25-29	7	6
30-34	6	6
35-39	11	10
40-44	17	11
45-49	29	24
50-54	23	15
55-59	15	9
60-64	16	18
65-69	11	21
70-74	20	22
75-79	24	16
80-84	9	4
85-89	5	5
90-94	4	8
95+	0	0
Total	236	213

Figura 4.2: Pirámide demográfica. 1 de Enero de 2024

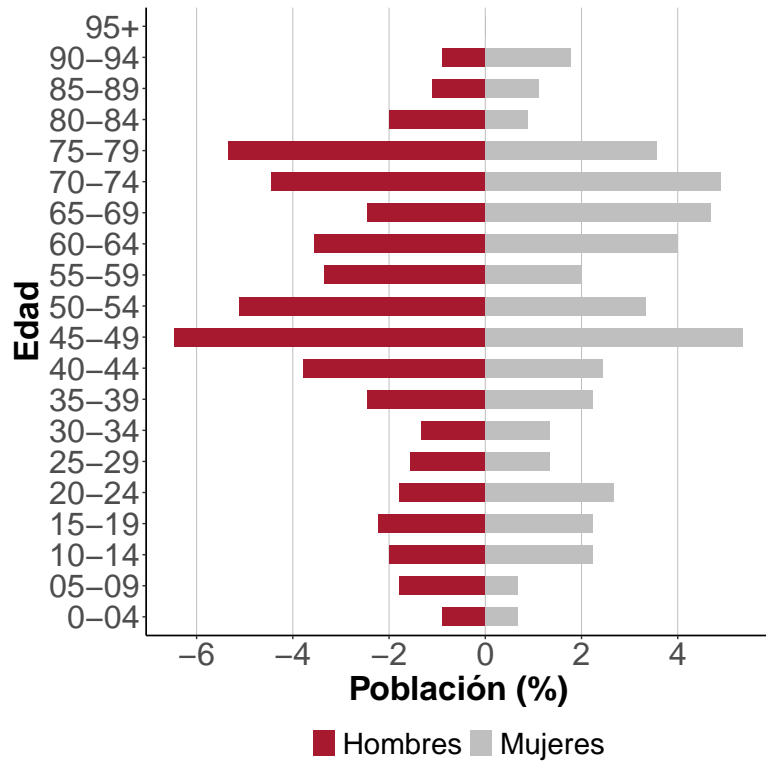

Fuente: Censo anual de población a 1 de enero de 2024. INE-IAEST.

Datos ALMUNIENTE

4.1.2 Indicadores demográficos

Tabla 4.3: Indicadores demográficos. Año 2024

Indicadores demográficos	Valores
% Población de 65 y más años	33,18
Edad media	51,67
Tasa global de dependencia	70,72
Tasa de feminidad	90,25
% Población extranjera	8,24

Fuente: Censo anual de población a 1 de enero de 2024. INE-IAEST.

Definición:

Magnitud	Definición	Indicador	Calculo
Pob_{65}	Personas de 65 años o más.	% Pob_{65}	$= \frac{Pob_{65}}{Pob_{Total}} \times 100$
Pob_{med}	Personas de 15 a 64 años.		
Pob_{14}	Personas de 14 años o menos.	TG. dependencia	$= \frac{Pob_{14} + Pob_{65}}{Pob_{med}} \times 100$
Pob_{Total}	Personas de todas las edades.		
Pob_{Mj}	Población total de mujeres.	Tasa de Feminidad	$= \frac{Pob_{Mj}}{Pob_{Hb}} \times 100$
Pob_{Hb}	Población total de hombres.		
Pob_{Ex}	Población total extranjera.	% Pob_{Ex}	$= \frac{Pob_{Ex}}{Pob_{Total}} \times 100$

4.2 Evolución de la población

Comentario:

La población se mide a partir de dos tipos de fuentes:

- **Censo de población** es un recuento exhaustivo de la población de un país que permiten conocer las características sociales y demográficas de las personas. Se realiza cada 10 años.
- **Padrón municipal** es un registro administrativo cuya formación y mantenimiento corresponde a cada uno de los ayuntamientos. Su finalidad es acreditar qué personas residen habitualmente en un municipio. El periodo de referencia de los datos estadísticos es el 1 de enero de cada año.

Datos ALMUNIENTE

4.2.1 Evolución decenal de la población censal

Tabla 4.5: Evolución de la población censal

Año	Población
1920	626
1930	581
1940	553
1950	531
1960	960
1970	799
1981	703
1991	674
2001	587
2011	558
2021	455

Figura 4.4: Evolución de la población censal

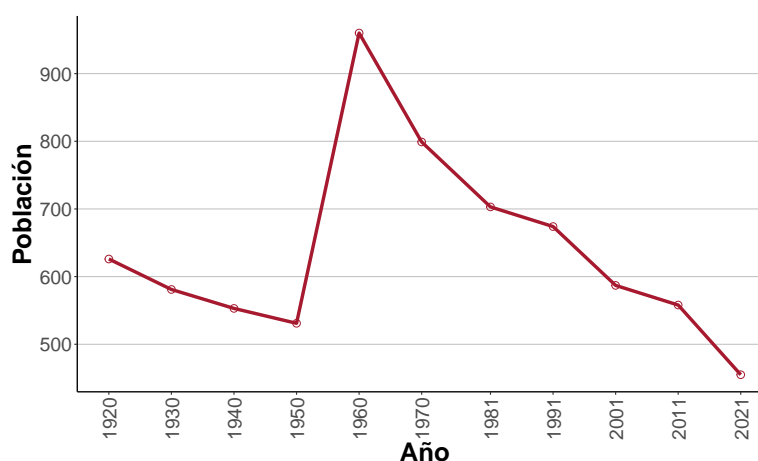

Fuente: Censos de población y vivienda de 1900 a 2021. INE-IAEST.

Comentario:

Fuentes para la evolución censal: Censos de población de 1900 a 2021. Se ha recalculado la población según la estructura territorial del municipio en 2021.

4.2.2 Evolución anual del Padrón

Tabla 4.6: Evolución del Padrón. Cifras oficiales a 1 de enero

Año	Población
2014	528
2015	522
2016	501
2017	486
2018	471
2019	460

Datos ALMUNIENTE

Tabla 4.6: Evolución del Padrón. Cifras oficiales a 1 de enero (Continúa)

Año	Población
2020	457
2021	455
2022	459
2023	443
2024	449

Fuente: Censo anual de población a 1 de enero de 2024. INE-IAEST.

Comentario:

Fuente para poblaciones oficiales: Padrón municipal de habitantes a 1 de enero de cada año.

4.3 Población extranjera

Población extranjera a 1 de enero del año 2024.

4.3.1 Población extranjera por áreas

Tabla 4.7: Población extranjera por continente

Continente	Extranjeros	Porcentaje
Total	37	100,00
Europa	19	51,35
Africa	2	5,41
América	15	40,54
Asia	1	2,70
Oceanía	0	0,00
Apátridas	0	0,00

Fuente: Censo anual de población a 1 de enero de 2024. INE-IAEST.

4.3.2 Población extranjera por nacionalidad más frecuentes

Tabla 4.8: Población extranjera por nacionalidad más frecuente

Nacionalidad	Habitantes
Rumanía	11

Datos ALMUNIENTE

Tabla 4.8: Población extranjera por nacionalidad más frecuente (Continúa)

Nacionalidad	Habitantes
Venezuela	8
Portugal	4
Colombia	3
Hungría	2

Fuente: Censo anual de población a 1 de enero de 2024. INE-IAEST.

4.3.3 Evolución anual del porcentaje de población extranjera

Tabla 4.10: Evolución del porcentaje de población extranjera

Año	Extranjeros	% Extranjeros
2014	24	4,55
2015	24	4,60
2016	23	4,59
2017	18	3,70
2018	28	5,94
2019	22	4,78
2020	26	5,69
2021	31	6,81
2022	35	7,63
2023	27	6,09
2024	37	8,24

Figura 4.6: Evolución del porcentaje de población extranjera

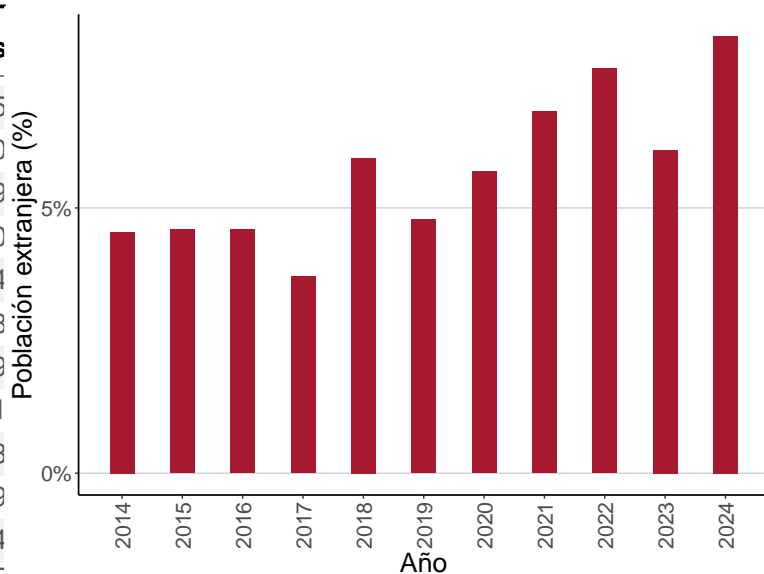

Fuente: Censo anual de población a 1 de enero de 2024. INE-IAEST.

4.4 Movimiento natural de población

Movimiento natural y migratorio de la población. Año 2023.

4.4.1 Evolución de los indicadores de movimiento natural de población (MNP)

Datos ALMUNIENTE

Tabla 4.11: Evolución de los indicadores de movimiento natural de población (MNP)

Indicadores	1993	1998	2003	2008	2013	2018	2023
Nacimientos	4	4	4	2	4	1	2
Niños	3	1	4	1	1	0	1
Niñas	1	3	0	1	3	1	1
Defunciones	1	7	11	6	9	4	3
Hombres	0	5	6	2	7	1	2
Mujeres	1	2	5	4	2	3	1
Saldo vegetativo	3	-3	-7	-4	-5	-3	-1
Matrimonios	4	0	2	0	0	1	4
Religiosos	4	0	2	0	0	0	4
Solo civiles	0	0	0	0	0	1	0

Fuente: Estadísticas de nacimientos, matrimonios y defunciones. INE.2023.

4.4.2 Evolución de los indicadores de movimientos migratorios

Tabla 4.12: Evolución de los indicadores de movimientos migratorios

Indicadores	2009	2012	2015	2018	2021
Altas	21	16	17	13	24
Bajas	26	36	29	28	13
Saldo	-5	-20	-12	-15	11

Fuente: Estadística de variaciones residenciales. INE-IAEST.

Definición:

Indicador	Definición
Saldo vegetativo	Nacimientos menos defunciones
Bajas	Bajas por variación residencial
Altas	Altas por variación residencial
Saldo migratorio	Altas menos bajas por variación residencial

Datos ALMUNIENTE

4.4.3 Tasas brutas de natalidad, mortalidad y nupcialidad

Tabla 4.13: Tasas brutas de natalidad, mortalidad y nupcialidad

Tasas	Valores
T.B. natalidad (‰)	4,48
T.B.mortalidad (‰)	6,73
T.B. nupcialidad (‰)	8,97

Fuente: Estadísticas de nacimientos, matrimonios y defunciones. INE.2023.

Definición:

Indicador	Definición
Tasa bruta de natalidad	Nacimientos por cada mil habitantes
Tasa bruta de mortalidad	Muertes por cada mil habitantes
Tasa bruta de nupcialidad	Matrimonios por cada mil habitantes

4.4.4 Evolución anual de nacimientos y defunciones

Tabla 4.14: Evolución de nacimientos y defunciones

Año	Defunciones	Nacimientos
1999	12	3
2000	4	2
2001	7	3
2002	12	2
2003	11	4
2004	4	3
2005	6	5
2006	7	3
2007	13	6
2008	6	2
2009	5	2
2010	6	2
2011	4	4

Datos ALMUNIENTE

Tabla 4.14: Evolución de nacimientos y defunciones (Continúa)

Año	Defunciones	Nacimientos
2012	7	4
2013	9	4
2014	5	2
2015	8	1
2016	5	3
2017	4	0
2018	4	1
2019	5	2
2020	8	2
2021	10	3
2022	6	0
2023	3	2

Fuente: Estadísticas de nacimientos, matrimonios y defunciones. INE.2023.

Figura 4.7: Evolución de nacimientos y defunciones

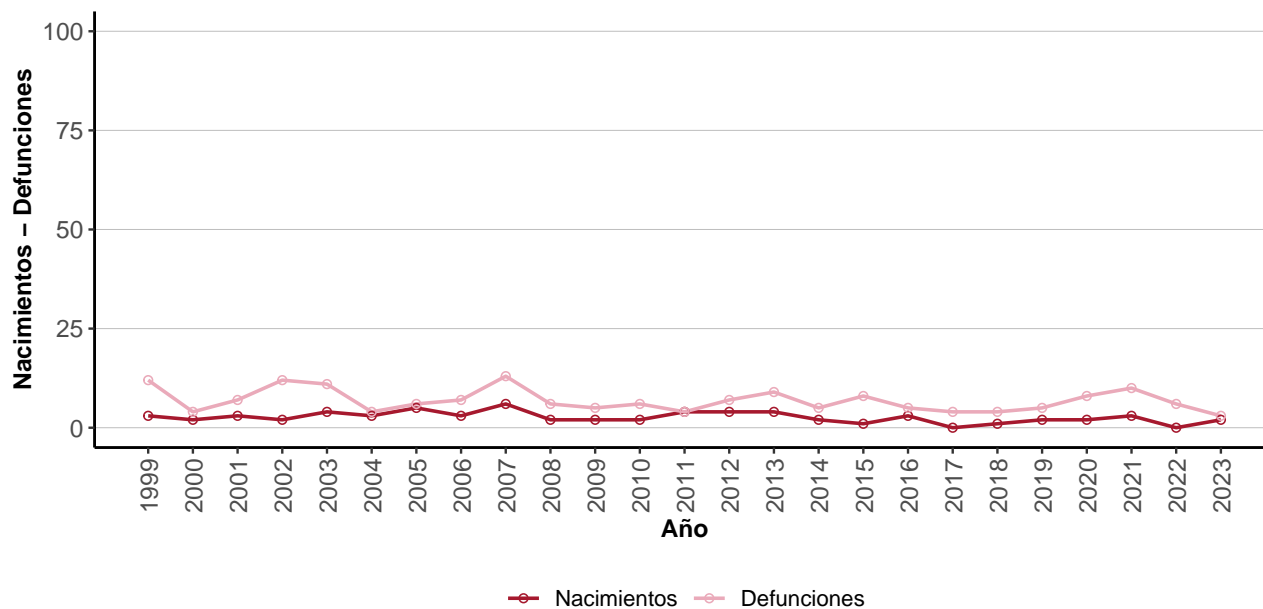

Fuente: Estadísticas de nacimientos, matrimonios y defunciones. INE.2023.

Datos ALMUNIENTE

4.4.5 Distribución de las defunciones por grandes grupos de causas de muerte

Tabla 4.15: Causas de muerte. Año 2023

AVISO	Descripción
Bajo secreto estadístico	El nivel de desagregación de esta información está protegido por secreto estadístico y no puede ofrecerse

Nota: Capítulos de la Clasificación Internacional de Enfermedades 10ª revisión (CIE-10) de la OMS.

Fuente: Estadística de defunciones según la causa de muerte. INE.2023.

Datos ALMUNIENTE

4.5 Residentes en viviendas principales

Comentario:

Esta explotación incluye exclusivamente a los residentes en viviendas principales. Se considera hogar al grupo de personas que reside en la misma vivienda principal.

4.5.1 Distribución de la población de 16 y más años por estado civil y sexo

Tabla 4.16: Distribución de la población de 16 y más años por estado civil y sexo. Año 2021

Estado civil	Ambos	Hombres	Mujeres
Total	100,00	100,00	100,00
Solteros	28,54	33,18	23,44
Casados	55,33	56,40	54,17
Viudos	9,68	2,84	17,19
Separados	3,97	5,21	2,60
No consta	2,48	2,37	2,60

Fuente: Censos de población y viviendas 2021. INE-IAEST.

4.5.2 Distribución de la población de 25 años y más según nivel máximo de estudios alcanzados

Tabla 4.17: Distribución de la población de 25 y más años por estudios. Año 2021

Nivel Estudios	Ambos	Hombres	Mujeres
Total	100,00	100,00	100,00
Educación primaria e inferior	23,10	20,90	25,56
Primera etapa de Educación Secundaria y similar	42,52	46,77	37,78
Segunda etapa de Educación Secundaria y Postsecundaria no superior	16,54	18,41	14,44
Educación superior	17,85	13,93	22,22

Fuente: Censos de población y viviendas 2021. INE-IAEST.

Datos ALMUNIENTE

4.5.3 Distribución de la población de 16 y más años por relación con la actividad y sexo

Tabla 4.18: Distribución de la población de 16 y más años por actividad y sexo. Año 2021

Estado	Ambos	Hombres	Mujeres
Total	100,00	100,00	100,00
Activos	53,35	57,35	48,96
Ocupado	49,63	56,40	42,19
Parado	3,72	0,95	6,77
Inactivos	46,65	42,65	51,04
invalidez permanente	1,74	1,90	1,56
Jubilado,pensionista, etc	24,57	34,60	13,54
Estudiante	2,98	1,90	4,17
Otra situación	17,37	4,27	31,77

Fuente: Censos de población y viviendas 2021. INE-IAEST.

4.5.4 Hogares según número de miembros

Tabla 4.19: Hogares según número de miembros. Año 2021

Composición Hogar	Número de hogares
Total	189
1 persona	56
2 personas	52
3 personas	39
4 personas	33
5 personas	8
6 personas	1
7 personas o más	0

Fuente: Censos de población y viviendas 2021. INE-IAEST.

Datos ALMUNIENTE

4.5.5 Formas de convivencia de las personas de 16 a 64 años

Tabla 4.20: Formas de convivencia de las personas de 16 a 64 años. Año 2021

Composición del hogar	Porcentaje personas
Total	100,00
Hogar formado por un hombre solo	8,49
Hogar formado por una mujer sola	2,70
Hogar formado por un progenitor con hijos	13,51
Hogar formado por una pareja sin hijos	10,04
Hogar formado por una pareja con hijos	40,93
Otro tipo de hogar	24,32

Fuente: Censos de población y viviendas 2021. INE-IAEST.

4.5.6 Formas de convivencia de las personas de 65 y más años

Tabla 4.21: Formas de convivencia de las personas de 65 y más años. Año 2021

Composición del hogar	Porcentaje personas
Total	100,00
Hogar formado por un hombre solo	9,72
Hogar formado por una mujer sola	9,03
Hogar formado por un progenitor con hijos	9,72
Hogar formado por una pareja sin hijos	27,78
Hogar formado por una pareja con hijos	24,31
Otro tipo de hogar	19,44

Fuente: Censos de población y viviendas 2021. INE-IAEST.

Educación, Enseñanza no universitaria

5.1 Centros, profesores y alumnos por titularidad

Tabla 5.1: Centros, profesores y alumnos por titularidad. Curso 2023/2024

Indicadores	Total	Pública	Privada
Centros	1	1	0
Profesores	1	1	0
Alumnos	5	5	0

Fuente: Estadística de la enseñanza no universitaria en Aragón. IAEST.

5.2 Evolución total de alumnos matriculados

Tabla 5.2: Evolución total de alumnos matriculados

Curso	Alumnado
2019	3
2020	3
2021	4
2022	4
2023	5

Fuente: Estadística de la enseñanza no universitaria en Aragón. IAEST.

Figura 5.2: Evolución del total de alumnos matriculados

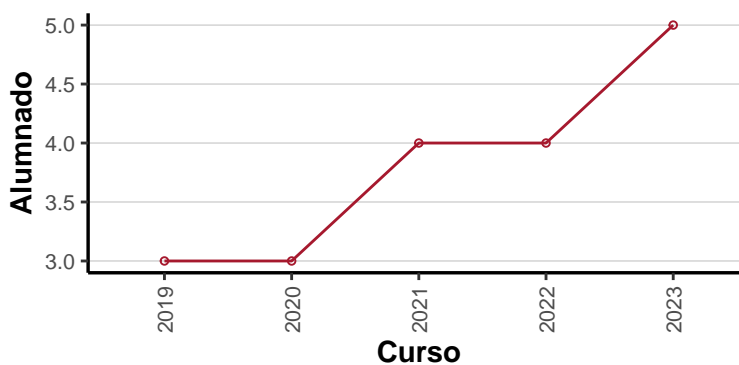

Fuente: Estadística de la enseñanza no universitaria en Aragón. IAEST.

Datos ALMUNIENTE

5.3 Nivel de enseñanza

Tabla 5.3: Nivel de enseñanza. Curso 2023/2024

Nivel de enseñanza	Centros	Alumnos
E. Infantil (0-3 años)	1	5
E. Infantil (3-6 años)	0	0
E. Primaria	0	0
ESO	0	0
Bachillerato	0	0
Formación Profesional Básica	0	0
Ciclos F grado medio	0	0
Ciclos F grado superior	0	0
Otros prog formativos / PCPI	0	0
Educación Especial	0	0

Nota: PCPI son Programas de Cualificación Profesional Inicial.

Fuente: Estadística de la enseñanza no universitaria en Aragón. IAEST.

Mercado laboral

6.1 Afiliaciones en alta a la Seguridad Social

6.1.1 Media anual de afiliaciones por sector de actividad. Todos los regímenes

Tabla 6.1: Media anual de afiliaciones por sector de actividad

Año	Total	Agricultura	Industria	Construcción	Servicios
2021	220,00	72,25	34,25	53,00	60,50
2022	201,25	70,00	37,50	44,75	49,00
2023	206,75	65,00	33,25	57,75	50,75
2024	206,00	66,25	31,75	59,75	48,25

Fuente: IAEST según datos de la Tesorería General de la Seguridad Social.

6.1.2 Porcentaje de las afiliaciones por sector de actividad. Todos los regímenes

Tabla 6.2: Porcentaje de las afiliaciones por sector de actividad

Año	Total	Agricultura	Industria	Construcción	Servicios
2021	100	32,84	15,57	24,09	27,50
2022	100	34,78	18,63	22,24	24,35
2023	100	31,44	16,08	27,93	24,55
2024	100	32,16	15,41	29,00	23,42

Fuente: IAEST según datos de la Tesorería General de la Seguridad Social.

6.1.3 Media anual de trabajadores por cuenta propia (RETA) por sector de actividad

Tabla 6.3: Media de trabajadores por cuenta propia por sector de actividad

Año	Total	Agricultura	Industria	Construcción	Servicios
2021	64,50	43,00	8	2,0	11,50
2022	64,25	43,50	7	3,0	10,75
2023	66,25	43,75	7	4,0	11,50
2024	67,25	43,25	7	5,5	11,50

Fuente: IAEST según datos de la Tesorería General de la Seguridad Social.

Datos ALMUNIENTE

6.1.4 Porcentaje de trabajadores por cuenta propia (RETA) por sector de actividad

Tabla 6.4: Porcentaje de trabajadores por cuenta propia por sector de actividad

Año	Total	Agricultura	Industria	Construcción	Servicios
2021	100	66,67	12,40	3,10	17,83
2022	100	67,70	10,89	4,67	16,73
2023	100	66,04	10,57	6,04	17,36
2024	100	64,31	10,41	8,18	17,10

Fuente: IAEST según datos de la Tesorería General de la Seguridad Social.

6.1.5 Media anual de los afiliados a nivel división de CNAE-09

Tabla 6.5: Media de afiliados a nivel división de CNAE-09. Año 2024

Código	Descripción	Afiliaciones
01	Agricultura, ganadería, caza y servicios relacionados con las mismas	66,25
02	Silvicultura y explotación forestal	0,00
03	Pesca y acuicultura	0,00
05	Extracción de antracita, hulla y lignito	0,00
06	Extracción de crudo de petróleo y gas natural	0,00
07	Extracción de minerales metálicos	0,00
08	Otras industrias extractivas	0,00
09	Actividades de apoyo a las industrias extractivas	0,00
10	Industria de la alimentación	27,25
11	Fabricación de bebidas	0,00
12	Industria del tabaco	0,00
13	Industria textil	0,00
14	Confección de prendas de vestir	0,00
15	Industria del cuero y del calzado	0,00
16	Industria de la madera y del corcho, excepto muebles; cestería y espartería	1,00
17	Industria del papel	0,00
18	Artes gráficas y reproducción de soportes grabados	0,00
19	Coquerías y refino de petróleo	0,00
20	Industria química	0,00
21	Fabricación de productos farmacéuticos	0,00
22	Fabricación de productos de caucho y plásticos	0,00

Datos ALMUNIENTE

Tabla 6.5: Media de afiliados a nivel división de CNAE-09. Año 2024 (Continúa)

Código	Descripción	Afiliaciones
23	Fabricación de otros productos minerales no metálicos	0,00
24	Metalurgia; fabricación de productos de hierro, acero y ferroaleaciones	1,00
25	Fabricación de productos metálicos, excepto maquinaria y equipo	1,50
26	Fabricación de productos informáticos, electrónicos y ópticos	0,00
27	Fabricación de material y equipo eléctrico	0,00
28	Fabricación de maquinaria y equipo n.c.o.p.	0,00
29	Fabricación de vehículos de motor, remolques y semirremolques	0,00
30	Fabricación de otro material de transporte	0,00
31	Fabricación de muebles	0,00
32	Otras industrias manufactureras	0,00
33	Reparación e instalación de maquinaria y equipo	0,00
35	Suministro de energía eléctrica, gas, vapor y aire acondicionado	0,00
36	Captación, depuración y distribución de agua	1,00
37	Recogida y tratamiento de aguas residuales	0,00
38	Recogida, tratamiento y eliminación de residuos; valorización	0,00
39	Actividades de descontaminación y otros servicios de gestión de residuos	0,00
41	Construcción de edificios	50,50
42	Ingeniería civil	0,00
43	Actividades de construcción especializada	9,25
45	Venta y reparación de vehículos de motor y motocicletas	5,00
46	Comercio al por mayor e intermediarios del comercio, excepto de vehículos de motor y motocicletas	2,25
47	Comercio al por menor, excepto de vehículos de motor y motocicletas	2,00
49	Transporte terrestre y por tubería	0,00
50	Transporte marítimo y por vías navegables interiores	0,00
51	Transporte aéreo	0,00
52	Almacenamiento y actividades anexas al transporte	0,00
53	Actividades postales y de correos	0,00
55	Servicios de alojamiento	0,00
56	Servicios de comidas y bebidas	5,75

Datos ALMUNIENTE

Tabla 6.5: Media de afiliados a nivel división de CNAE-09. Año 2024 (Continúa)

Código	Descripción	Afiliaciones
58	Edición	0,00
59	Actividades cinematográficas, de vídeo y de programas de televisión, grabación de sonido y edición musical	0,00
60	Actividades de programación y emisión de radio y televisión	0,00
61	Telecomunicaciones	0,00
62	Programación, consultoría y otras actividades relacionadas con la informática	0,00
63	Servicios de información	0,00
64	Servicios financieros, excepto seguros y fondos de pensiones	0,00
65	Seguros, reaseguros y fondos de pensiones, excepto Seguridad Social obligatoria	0,00
66	Actividades auxiliares a los servicios financieros y a los seguros	1,00
68	Actividades inmobiliarias	0,00
69	Actividades jurídicas y de contabilidad	0,00
70	Actividades de las sedes centrales; actividades de consultoría de gestión empresarial	0,00
71	Servicios técnicos de arquitectura e ingeniería; ensayos y análisis técnicos	1,00
72	Investigación y desarrollo	0,00
73	Publicidad y estudios de mercado	0,00
74	Otras actividades profesionales, científicas y técnicas	0,00
75	Actividades veterinarias	0,00
77	Actividades de alquiler	1,00
78	Actividades relacionadas con el empleo	0,00
79	Actividades de agencias de viajes, operadores turísticos, servicios de reservas y actividades relacionadas con los mismos	0,00
80	Actividades de seguridad e investigación	0,00
81	Servicios a edificios y actividades de jardinería	13,50
82	Actividades administrativas de oficina y otras actividades auxiliares a las empresas	0,00
84	Administración Pública y defensa; Seguridad Social obligatoria	16,00
85	Educación	0,00
86	Actividades sanitarias	0,00

Datos ALMUNIENTE

Tabla 6.5: Media de afiliados a nivel división de CNAE-09. Año 2024 (Continúa)

Código	Descripción	Afiliaciones
87	Asistencia en establecimientos residenciales	0,00
88	Actividades de servicios sociales sin alojamiento	0,00
90	Actividades de creación, artísticas y espectáculos	0,00
91	Actividades de bibliotecas, archivos, museos y otras actividades culturales	0,00
92	Actividades de juegos de azar y apuestas	0,00
93	Actividades deportivas, recreativas y de entretenimiento	0,00
94	Actividades asociativas	0,00
95	Reparación de ordenadores, efectos personales y artículos de uso doméstico	0,00
96	Otros servicios personales	0,75
97	Actividades de los hogares como empleadores de personal doméstico	0,00
98	Actividades de los hogares como productores de bienes y servicios para uso propio	0,00
99	Actividades de organizaciones y organismos extraterritoriales	0,00

Fuente: IAEST.

Datos ALMUNIENTE

6.2 Paro registrado

Media año 2024.

6.2.1 Estructura porcentual del paro registrado según sector de actividad

Tabla 6.7: Porcentaje del paro registrado según sector de actividad

Sector	Porcentaje
Sin empleo anterior	3,18
Agricultura	5,53
Industria	10,71
Construcción	12,66
Servicios	67,91

Figura 6.2: Porcentaje del paro registrado según sector de actividad

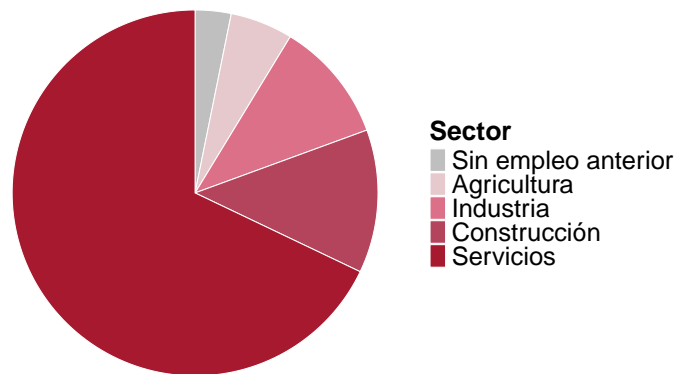

Fuente: IAEST.

Datos ALMUNIENTE

6.2.2 Estructura porcentual del paro registrado según sexo y grupo de edad

Tabla 6.9: Porcentaje del paro registrado según sexo y edad

Grupo de edad	Hombres	Mujeres
<30 años	8,57	10,22
30-44 años	14,67	18,43
>44 años	13,58	34,53

Figura 6.4: Porcentaje del paro registrado según sexo y edad

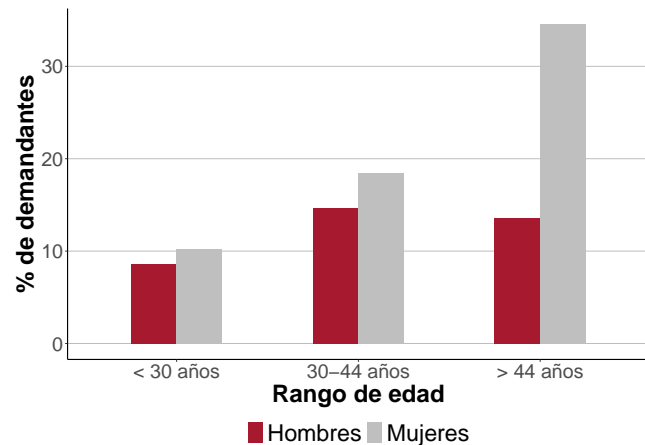

Fuente: IAEST.

6.2.3 Evolución de la media anual de paro registrado

Tabla 6.11: Evolución de la media de paro registrado

Año	Personas
2013	29,00
2014	25,33
2015	23,50
2016	20,67
2017	15,75
2018	13,08
2019	12,83
2020	13,67
2021	14,67
2022	11,83
2023	12,50
2024	7,58

Figura 6.6: Evolución de la media de paro registrado

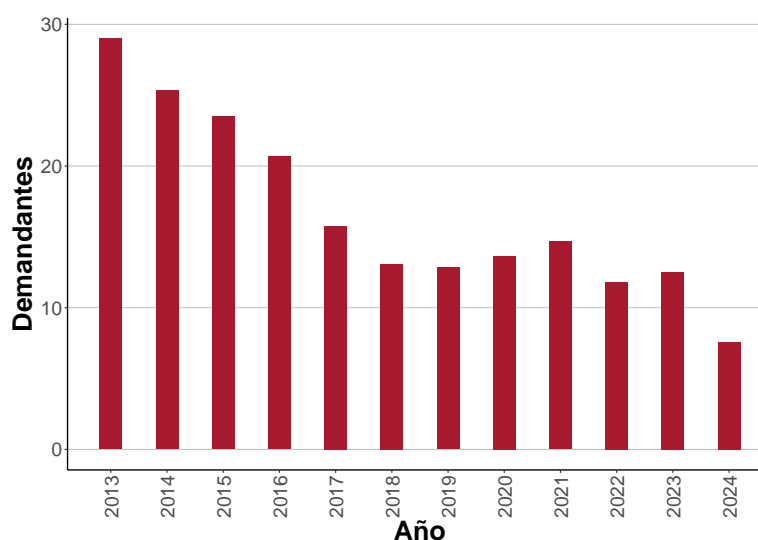

Fuente: IAEST.

6.2.4 Ranking de las ocupaciones más demandadas. Media anual

Tabla 6.12: Ranking de las ocupaciones más demandadas

Ocupación	Nº Demandantes
Vendedores en tiendas y almacenes	3,25
Personal de limpieza de oficinas, hoteles y otros establecimientos similares	2,25
Peones forestales y de la caza	1,75
Conductores asalariados de automóviles, taxis y furgonetas	1,58
Conserjes de edificios	1,50
Ordenanzas	1,17
Peones agrícolas en huertas, invernaderos, viveros y jardines	1,17
Albañiles	1,08
Auxiliares de vigilante de seguridad y similares no habilitados para ir armados	1,00
Grabadores de datos	0,92

Datos ALMUNIENTE

Fuente: IAEST.

Datos ALMUNIENTE

6.3 Contratos registrados

Acumulado año 2024.

6.3.1 Estructura porcentual de contratos según sector de actividad

Tabla 6.14: Porcentaje de contratos registrados según sector de actividad

Sector	Porcentaje
Industria	6,08
Agricultura	25,41
Servicios	32,60
Construcción	35,91

Figura 6.8: Porcentaje de contratos registrados según sector de actividad

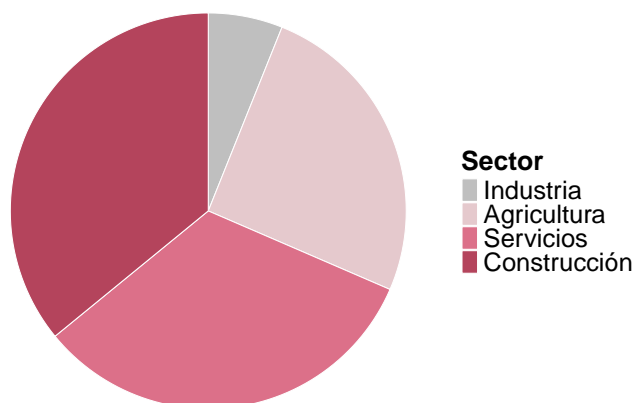

Fuente: IAEST .

6.3.2 Estructura porcentual de contratos según sexo y grupo de edad

Tabla 6.16: Porcentaje de contratos registrados según sexo y edad

Grupo de edad	Hombres	Mujeres
<30 años	12,71	10,50
30-44 años	19,89	9,39
>44 años	38,67	8,84

Figura 6.10: Porcentaje de contratos registrados según sexo y edad

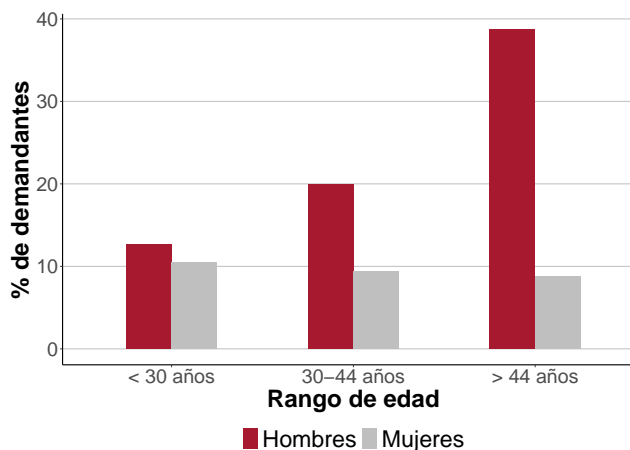

Fuente: IAEST .

Datos ALMUNIENTE

6.3.3 Contratos registrados según su modalidad. Total anual

Tabla 6.17: Contratos registrados según su modalidad

Modalidad	Contratos	Porcentaje
Total	181	100,00
Indefinidos	115	63,54
Temporales	66	36,46

Fuente: IAEST .

6.3.4 Evolución anual de los contratos registrados

Tabla 6.19: Evolución de los contratos registrados

Año	Contratos
2013	85
2014	81
2015	114
2016	111
2017	105
2018	99
2019	149
2020	114
2021	101
2022	138
2023	157
2024	181

Figura 6.12: Evolución de los contratos registrados

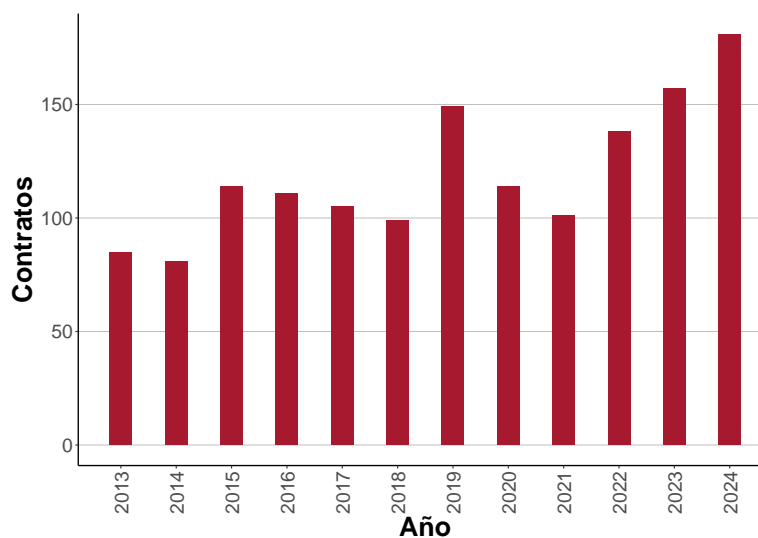

Fuente: IAEST .

6.3.5 Ranking de las ocupaciones más contratadas

Tabla 6.20: Ranking de las ocupaciones más contratadas

Ocupación	Contratos
Albañiles	26

Datos ALMUNIENTE

Tabla 6.20: Ranking de las ocupaciones más contratadas (Continúa)

Ocupación	Contratos
Peones de la construcción de edificios	24
Operadores de maquinaria de movimientos de tierras y equipos similares	18
Peones ganaderos	15
Técnicos en educación infantil	14
Oficiales, operarios y artesanos de otros oficios no clasificados bajo otros epígrafes	13
Operadores de maquinaria agrícola móvil	12
Camareros asalariados	10
Peones agropecuarios	8
Otros trabajadores de las obras estructurales de construcción no clasificados bajo otros epígrafes	6

Fuente: IAEST .

7.1 Censo Agrario

7.1.1 Tipo de explotaciones

Tabla 7.1: Tipo de explotaciones

Tipo	Explotaciones
Total	107
Agrícolas	82
Ganaderas	4
Agricultura y ganadería	21

Fuente: Censo agrario 2009.

7.1.2 Indicadores

Tabla 7.2: Indicadores

Indicadores	Valor
Superficie agraria utilizada (SAU) (hectáreas)	3.127,54
% de SAU sobre superficie total del municipio	83,18
% explotaciones cuyo titular es persona física	87,85
Producción estándar total (miles de €)	12.520,00

Fuente: Censo agrario 2009.

7.1.3 Explotaciones según superficie

Tabla 7.3: Explotaciones según superficie

Explotación según superficie	Nº Explotaciones
Sin tierras	4
De menos de 5 has	7
De 5 a 50 has.	84
De 50 has o más	12

Fuente: Censo agrario 2009.

Datos ALMUNIENTE

7.1.4 Superficie según tipo de cultivo

Tabla 7.4: Superficie según tipo de cultivo

Superficie agrícola según tipo de cultivo (Ha)	Total	Secano	Regadío
Cereales para grano	1.634,43	133,84	1.500,59
Leguminosas para grano	0,05	0,05	0,00
Patata	0,02	0,00	0,02
Cultivos industriales	31,34	0,00	31,34
Cultivos forrajeros	1.115,82	67,13	1.048,69
Hortalizas, melones y fresas	2,72	0,00	2,72
Flores, plantas ornamentales	0,00	0,00	0,00
Semillas y plántulas	16,50	0,00	16,50
Frutales	6,33	0,00	6,33
Olivar	2,12	1,52	0,60
Viñedo	1,93	1,46	0,47
Barbechos	169,95		

Fuente: Censo agrario 2009.

7.1.5 Ganadería

Tabla 7.5: Ganadería

Ganadería	Número
Nº de unidades ganaderas	11.400,17
Nº de cabezas de ganado Bovino	125,00
Nº de cabezas de ganado Ovino	1.554,00
Nº de cabezas de ganado Caprino	0,00
Nº de cabezas de ganado Porcino	46.730,00
Nº de cabezas de ganado Equino	0,00
Aves (excepto avestruces)	12,00
Conejas reproductoras	0,00
Colmenas	5,00

Fuente: Censo agrario 2009.

Datos ALMUNIENTE

7.1.6 Tipo de producción

Tabla 7.6: Tipo de producción

Tipo de producción	Indicador	Valor
Agricultura ecológica	Explotaciones	1
Agricultura ecológica	Superficie (Ha)	2
Ganadería ecológica	Explotaciones	0

Fuente: Censo agrario 2009.

7.1.7 Unidades de trabajo

Tabla 7.7: Unidades de trabajo

Unidades de trabajo	UTA
Unidades de trabajo total	91,27
Unidades de trabajo que son asalariados	38,14
Unidades de trabajo que son mano de obra familiar	53,13

Fuente: Censo agrario 2009.

7.2 Oferta turística

7.2.1 Tipo de establecimiento

Tabla 7.8: Establecimientos. Año 2023

Tipo de Establecimiento	Establecimientos	Plazas
Hoteles, hostales y similares	0	0
Viviendas de turismo rural	0	0
Campings	0	0
Apartamentos turísticos	0	0
Viviendas de uso turístico	0	0

Fuente: Instituto Aragonés de Estadística.

Datos ALMUNIENTE

7.2.2 Oferta hotelera

Tabla 7.9: Oferta hotelera. Año 2023

Hoteles, hostales y similares	Establecimientos	Plazas
Total	0	0
Hotel 1*	0	0
Hotel 2*	0	0
Hotel 3*	0	0
Hotel 4*	0	0
Hotel 5*	0	0
Hotel-apartamento 1*	0	0
Hotel-apartamento 2*	0	0
Hotel-apartamento 3*	0	0
Hotel-apartamento 4*	0	0
Hostal	0	0
Pensión	0	0

Fuente: Instituto Aragonés de Estadística.

7.2.3 Oferta turismo rural

Tabla 7.10: Oferta turismo rural. Año 2020

Viviendas de turismo rural	Establecimientos	Plazas
Total	0	0
Básica	0	0
Superior	0	0

Fuente: Instituto Aragonés de Estadística.

7.2.4 Oferta campings

Tabla 7.11: Oferta campings. Año 2023

Campings	Establecimientos	Plazas
Total	0	0
Primera	0	0
Segunda	0	0
Tercera	0	0

Datos ALMUNIENTE

Fuente: Instituto Aragonés de Estadística.

7.2.5 Oferta apartamentos

Tabla 7.12: Oferta apartamentos. Año 2023

Apartamentos turísticos	Establecimientos	Plazas
Total	0	0
Lujo (Cuatro llaves)	0	0
1ª (Tres llaves)	0	0
2ª (Dos llaves)	0	0
3ª (Una llave)	0	0

Fuente: Instituto Aragonés de Estadística.

7.3 Parque de vehículos

7.3.1 Parque de vehículos según tipo

Tabla 7.14: Tipo de vehículo.
Año 2023

Tipo	Vehiculos
Total	0
Turismos	385
Motocicletas	42
Camiones	143
Autobuses	0
Tractores	4
Ciclomotores	29
Otros vehículos	50

Figura 7.2: Evolución del número de turismos

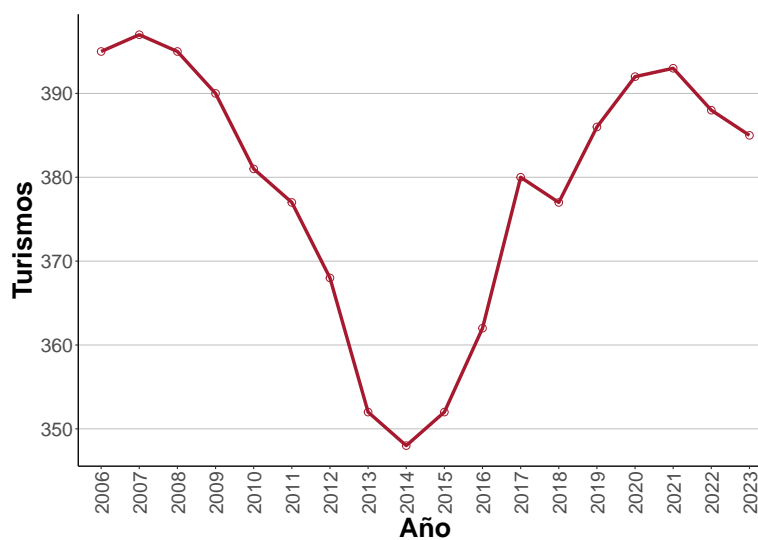

Fuente: Dirección General de Tráfico.

Datos ALMUNIENTE

7.3.2 Parque de vehículos según antigüedad

Tabla 7.15: Antigüedad del Parque de vehículos. Año 2021

Año de matriculación	Turismos	Autobuses	Motocicletas	Camiones y furgonetas	Tractores	Otros vehículos
ANTES.DE.20	67	0	14	35	0	14
2000	10	0	1	6	0	3
2001	21	0	0	3	0	1
2002	17	0	2	5	1	3
2003	15	0	0	4	0	8
2004	19	0	2	5	0	2
2005	23	0	8	9	0	3
2006	21	0	1	11	0	2
2007	24	0	2	11	0	4
2008	7	0	2	8	1	4
2009	11	0	2	1	1	0
2010	13	0	1	2	0	0
2011	22	0	0	7	0	1
2012	7	0	1	4	0	0
2013	8	0	0	5	0	0
2014	14	0	0	1	0	0
2015	14	0	0	6	0	1
2016	7	0	0	5	0	0
2017	21	0	0	3	0	1
2018	10	0	1	3	0	0
2019	18	0	0	5	0	0
2020	15	0	0	1	0	1
2021	9	0	0	4	0	0

Fuente: Dirección General de Tráfico.

Datos ALMUNIENTE

7.3.3 Autorizaciones de transporte

Tabla 7.16: Autorizaciones de transporte. Año 2023

Tipo	Código	Número de licencias
Transporte público mercancías ligeros nacional	MDL-N	0
Transporte público mercancías ligeros nacional empresa	MDLE-N	0
Transporte público mercancías nacional	MDP-N	0
Transporte público mercancías nacional empresa	MDPE-N	0
Transporte privado mercancías nacional	MPC-N	14
Transporte privado mercancías nacional empresa	MPCE-N	4
Operador de transporte (sin ámbito geográfico)	OT	0
Transporte público viajeros en autobús	VD	0
Transporte público viajeros en autobús nacional	VD-N	0
Transporte público viajeros en autobús nacional empresa	VDE-N	0
Transporte privado de viajeros nacional	VPC-N	0
Transporte privado de viajeros nacional empresa	VPCE-N	0
Transporte público ambulancias nacional	VS-N	0
Transporte público ambulancias nacional empresa	VSE-N	0
Transporte privado ambulancias nacional	VSPC-N	0
Transporte privado ambulancias nacional empresa	VSPCE-N	0
Transporte público de viajeros en turismo nacional	VT-N	0
Transporte arrendamiento con conductor nacional	VTC-N	0
Transporte público mixtos	XD	0
Transporte público mixtos nacional	XD-N	0

Fuente: Dirección General de Transportes. Gobierno de Aragón..

Datos ALMUNIENTE

7.4 Renta disponible bruta

7.4.1 Renta disponible bruta en euros

Tabla 7.17: Renta disponible bruta

AVISO	Descripcion
Bajo secreto estadístico	El nivel de desagregación de esta información está protegido por secreto estadístico y no puede ofrecerse

Fuente: Instituto Aragonés de Estadística.

7.4.2 Renta disponible bruta per cápita en euros

Tabla 7.18: Renta disponible bruta per cápita

AVISO	Descripcion
Bajo secreto estadístico	El nivel de desagregación de esta información está protegido por secreto estadístico y no puede ofrecerse

Fuente: Instituto Aragonés de Estadística.

7.5 Actividades económicas

7.5.1 Actividades económicas en el territorio

Tabla 7.19: Actividades económicas. Año 2020

Descripción	Actividades
Total	74
Agricultura, ganadería, silvicultura y pesca (cnae 01, 02, 03)	23
Industria y energía	9

Datos ALMUNIENTE

Tabla 7.19: Actividades económicas. Año 2020 (Continúa)

Descripción	Actividades
Industrias extractivas (cnae 05, 06, 07, 08, 09)	0
Industria de la alimentación, bebidas y tabaco (cnae 10, 11, 12)	6
Industria textil, confección de prendas de vestir, cuero y calzado (cnae 13, 14, 15)	0
Industria de la madera y corcho, papel y artes gráficas (cnae 16, 17, 18)	2
Coquerías y refino de petróleo; industria química; productos farmacéuticos (cnae 19, 20, 21)	0
Fabricación de productos de caucho y plástico y de otros minerales no metálicos (cnae 22, 23)	0
Metalurgia y fabricación de productos metálicos, excepto maquinaria y equipo (cnae 24, 25)	1
Fabricación de productos informáticos, electrónicos y ópticos; material y equipo eléctrico; maquinaria y equipo (cnae 26, 27, 28)	0
Fabricación de material de transporte (cnae 29, 30)	0
Fabricación de muebles; otras industrias manufactureras y reparación e instalación de maquinaria y equipo (cnae 31, 32, 33)	0
Suministro de energía eléctrica, gas, vapor y aire acondicionado (cnae 35)	0
Suministro de agua, actividades de saneamiento, gestión de residuos y descontaminación (cnae 36, 37, 38, 39)	0
Construcción (cnae 41, 42, 43)	9
Servicios	33
Comercio al por mayor y al por menor; reparación de vehículos de motor y motocicletas (cnae 45, 46, 47)	15
Transporte y almacenamiento (cnae 49, 50, 51, 52, 53)	1
Hostelería (cnae 55, 56)	3
Información y comunicaciones (cnae 58, 59, 60, 61, 62, 63)	0
Actividades financieras y de seguros (cnae 64, 65, 66)	1
Actividades inmobiliarias (cnae 68)	5
Actividades profesionales, científicas y técnicas (cnae 69, 70, 71, 72, 73, 74, 75)	2
Actividades administrativas y servicios auxiliares (cnae 77, 78, 79, 80, 81, 82)	2
Educación (cnae 85)	0
Actividades sanitarias y de servicios sociales (cnae 86, 87, 88)	0
Actividades artísticas, recreativas y de entretenimiento (cnae 90, 91, 92, 93)	4

Datos ALMUNIENTE

Tabla 7.19: Actividades económicas. Año 2020 (Continúa)

Descripción	Actividades
Otros servicios (cnae 94, 95, 96)	0

Fuente: Instituto Aragonés de Estadística según registros económicos del Departamento de Hacienda y Administración Pública del Gobierno de Aragón.

Vivienda

8.1 Vivienda

8.1.1 Viviendas convencionales según tipo

Tabla 8.1: Viviendas convencionales según tipo. Año 2011

Tipo	Viviendas
Total	282
Principales	217
No principales	65

Fuente: Censo de población y viviendas. INE-IAEST.

8.1.2 Distribución de las viviendas principales según régimen de tenencia

Tabla 8.2: Distribución de las viviendas principales según régimen de tenencia. Año 2011

Régimen	Porcentaje
Total	100,00
En propiedad	74,19
En alquiler	12,90
Otro régimen	12,90

Fuente: Censo de población y viviendas. INE-IAEST.

8.1.3 Distribución de las viviendas principales según superficie útil

Tabla 8.3: Distribución de las viviendas principales según superficie útil. Año 2011

Superficie en metros cuadrados	Porcentaje
Total	100,00
Hasta 45 m2	0,00
De 46 a 60 m2	0,92
De 61 a 75 m2	8,26
De 76 a 90 m2	29,36
De 91 a 105 m2	17,89
De 106 a 120 m2	13,30
De 121 a 150 m2	10,55
Más de 150 m2	19,72

Datos ALMUNIENTE

Tabla 8.3: Distribución de las viviendas principales según superficie útil. Año 2011 (Continúa)

Superficie en metros cuadrados	Porcentaje
--------------------------------	------------

Fuente: Censo de población y viviendas. INE-IAEST..

8.1.4 Licencias municipales de obra

8.1.4.1 Evolución de licencias municipales de obra

Tabla 8.4: Total de Licencias municipales de obra

AVISO

Bajo secreto estadístico El nivel de desagregación de esta información está protegido por secreto estadístico y n

Fuente: Ministerio de Transportes, Movilidad y Agenda Urbana.

8.1.4.2 Número de licencias municipales de obra de nueva planta

Tabla 8.5: Número de licencias municipales de obra de nueva planta

Año	Total	Demolición parcial previa	Sin demolición
2005	3	0	3
2006	6	0	6
2007	2	0	2
2008	0	0	0
2009	1	0	1
2010	0	0	0
2011	0	0	0
2012	2	0	2
2013	3	0	3
2014	2	0	2
2015	0	0	0
2016	2	0	2
2017	2	0	2
2018	2	0	2
2019	1	0	1

Fuente: Ministerio de Transportes, Movilidad y Agenda Urbana.

Datos ALMUNIENTE

8.1.4.3 Número de Licencias municipales de obra de rehabilitación de edificios

Tabla 8.6: Número de Licencias municipales de obra de rehabilitación de edificios

Año	Total	Demolición parcial previa	Sin demolición	Rehabilitación en locales	Demolición total exclusi- vamente
2005	0	0	0	0	0
2006	0	0	0	0	0
2007	0	0	0	0	0
2008	0	0	0	0	0
2009	0	0	0	0	0
2010	0	0	0	0	0
2011	0	0	0	0	0
2012	0	0	0	0	0
2013	0	0	0	0	0
2014	0	0	0	0	0
2015	0	0	0	0	0
2016	0	0	0	0	0
2017	0	0	0	0	0
2018	0	0	0	0	0
2019	0	0	0	0	0

Fuente: Ministerio de Transportes, Movilidad y Agenda Urbana.

8.2 Inmobiliario urbano y rústico

Año 2019.

Datos ALMUNIENTE

8.2.1 Superficies catastrales según tipo

Tabla 8.8: Superficies catastrales según tipo

Tipo	Hectáreas	Porcentaje
Urbana	19,5	0,52
Rústica	3.730,9	99,48

Figura 8.2: Superficie catastral según tipo

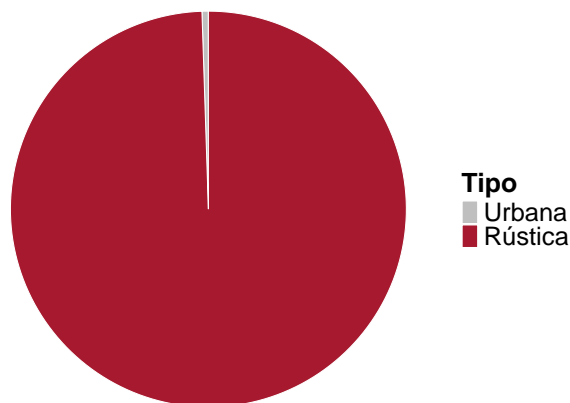

Fuente: Dirección General del Catastro.

8.2.2 Superficie de parcelas urbanas

Tabla 8.10: Superficie de parcelas urbanas

Tipo	Hectáreas	Porcentaje
Solares	5,0	25,64
Edificadas	14,5	74,36

Figura 8.4: Superficie de parcelas urbanas

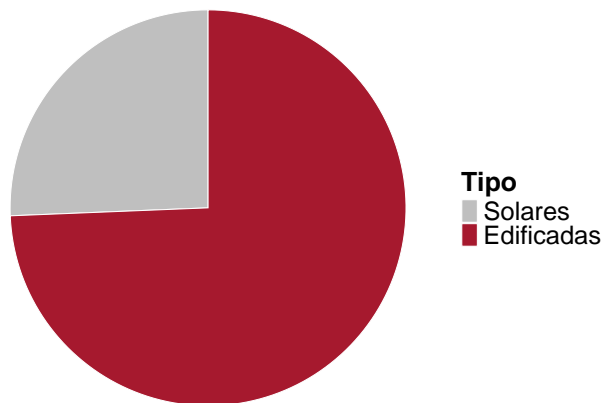

Fuente: Dirección General del Catastro.

Datos ALMUNIENTE

8.2.3 Suelo urbano. Parcelas y bienes inmuebles

Tabla 8.11: Parcelas y bienes inmuebles

Indicadores	Valor
Unidades de parcelas urbanas	434,0
Superficie de las parcelas urbanas(Ha)	19,5
Bienes inmuebles	447,0

Fuente: Dirección General del Catastro.

8.2.4 Valor catastral urbano (miles de euros)

Tabla 8.12: Valor catastral urbano

Indicador	Valor	Porcentaje
Total	13.074	100,00
Valor catastral de la construcción	10.848	82,97
Valor catastral del suelo	2.226	17,03

Fuente: Dirección General del Catastro.

8.2.5 Bienes inmuebles según uso

Tabla 8.13: Bienes inmuebles según uso

Bienes inmuebles	
Residencial	346
Otros usos	
Almacén, Estac.	0
Comercial	0
Cultural	3
Ocio, Hostelería	1
Industrial	33
Deportivo	10
Suelo vacante	47
Oficinas	1
Edif. Singular	2

Datos ALMUNIENTE

Tabla 8.13: Bienes inmuebles según uso (Continúa)

Bienes inmuebles	
Religioso	3
Espectáculos	1
Sanidad, Benefic.	0

Fuente: Dirección General del Catastro.

8.2.6 Evolución anual de la valoración catastral de los bienes residenciales

Tabla 8.15: Evolución de la valoración catastral de los bienes residenciales.

Año	Valor Catastral (miles de €)
2008	7.644
2009	7.796
2010	8.183
2011	8.143
2012	8.198
2013	8.469
2014	8.546
2015	8.546
2016	8.539
2017	9.939
2018	9.991
2019	9.978

Figura 8.6: Evolución de la valoración catastral de los bienes residenciales

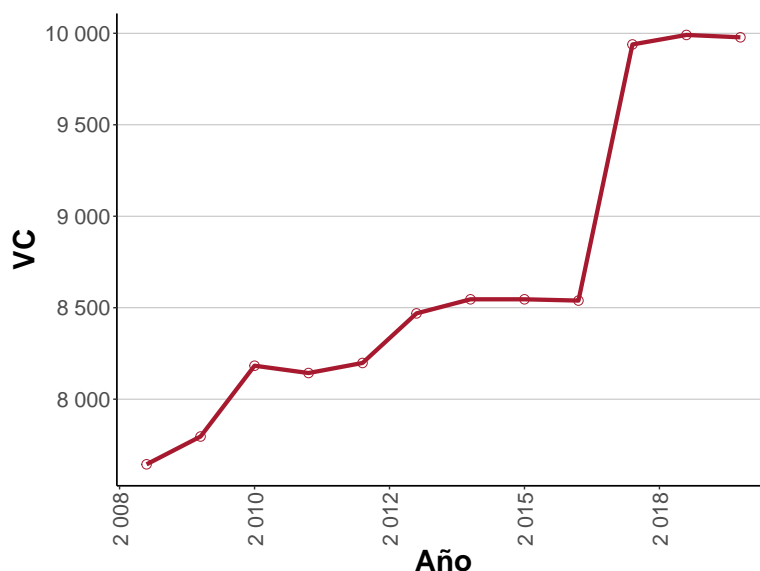

Fuente: Dirección General del Catastro.

8.2.7 Antigüedad de los edificios

Tabla 8.16: Antigüedad de los edificios

Año de construcción	Bienes inmuebles	Porcentaje
Antes de 1950	117	29,25
1950-1959	133	33,25
1960-1969	22	5,50
1970-1979	37	9,25
1980-1989	35	8,75
1990-1999	15	3,75

Datos ALMUNIENTE

Tabla 8.16: Antigüedad de los edificios (Continúa)

Año de construcción	Bienes inmuebles	Porcentaje
2000-2009	34	8,50
2010 y siguientes	7	1,75
Sin definir	0	0,00

Fuente: Dirección General del Catastro.

8.2.8 Suelo rústico

Tabla 8.17: Suelo rústico

Suelo rústico	
Número de parcelas	2.015,0
Número de subparcelas	2.308,0
Superficie total (hectáreas)	3.730,9
Valor catastral (miles de euros)	14.949,0

Fuente: Dirección General del Catastro.

8.3 Impuesto de Bienes Inmuebles (I.B.I)

Tabla 8.18: I.B.I . Año 2019

	Urbana	Rustica
Número de recibos	445	325
Base imponible (miles de €)	10.492	14.733
Base liquidable (miles de €)	10.492	14.733
Cuota íntegra (€)	76.379	117.860
Cuota líquida (€)	76.379	117.829

Fuente: Dirección General del Catastro.

Presupuestos públicos

Presupuestos y contabilidad municipales.

Definición:

Estado de la información:

- C= Consolidado
- P= Prorrogado
- E= Clasificación Económica de la Administración General
- N= Sin información
- R= Entregado, en revisión

9.1 Presupuestos

Tabla 9.1: Estado del presupuesto

Año	2017	2018	2019
Estado de la información	C	C	C

Fuente: Ministerio de Hacienda. Secretaría General de Financiación Autónoma y Local.2015.

Tabla 9.2: Presupuesto

Año	2017	2018	2019
INGRESOS			
Total ingresos	555.200,0	587.609,2	558.925,79
Impuestos directos	190.000,0	231.978,0	256.000,00
Impuestos indirectos	0,0	0,0	0,00
Tasas y otros ingresos	60.500,0	61.200,0	72.700,00
Transferencias corrientes	181.000,0	149.230,0	160.300,00
Ingresos patrimoniales	9.100,0	9.820,0	9.710,00
Enajenación inversiones reales	0,0	0,0	0,00
Transferencias de capital	114.600,0	135.381,2	60.215,79
Activos financieros	0,0	0,0	0,00
Pasivos financieros	0,0	0,0	0,00
GASTOS			
Total gastos	555.200,0	587.609,2	558.925,79
Clasificación por capítulos			
Gastos de personal	62.400,0	81.000,0	109.926,48
Gastos en bienes corrientes y servicios	239.589,1	287.677,2	239.972,42

Datos ALMUNIENTE

Tabla 9.2: Presupuesto (Continúa)

Año	2017	2018	2019
Gastos financieros	4.100,0	950,0	1.250,00
Transferencias corrientes	31.200,0	27.600,0	26.000,00
Fondo de contingencia	0,0	0,0	0,00
Inversiones reales	174.910,9	147.382,0	138.776,89
Transferencias de capital	0,0	0,0	0,00
Activos financieros	0,0	0,0	0,00
Pasivos financieros	43.000,0	43.000,0	43.000,00
Clasificación por áreas de gasto			
Deuda Pública	49.500,0	46.650,0	46.650,00
Servicios públicos básicos	35.200,0	17.500,0	138.541,95
Actuaciones de protección y promoción social	0,0	0,0	776,48
Produc. bienes públicos de carácter preferente	29.300,0	31.000,0	30.234,94
Actuaciones de carácter económico	12.000,0	11.000,0	7.500,00
Actuaciones de carácter general	429.200,0	481.459,2	335.222,42

Fuente: Ministerio de Hacienda. Secretaría General de Financiación Autónoma y Local.2015.

9.2 Liquidación del presupuesto

Tabla 9.3: Estado de la contabilidad

Año	2016	2017	2018
Estado de la información	C	C	C

Fuente: Ministerio de Hacienda. Secretaría General de Financiación Autónoma y Local.2015.

Tabla 9.4: Contabilidad

Año	2016	2017	2018
INGRESOS			
Total ingresos	571.906,69	644.894,96	730.208,98
Impuestos directos	188.678,20	259.902,23	257.223,03
Impuestos indirectos	0,00	0,00	0,00
Tasas y otros ingresos	60.995,26	74.048,16	76.473,86
Transferencias corrientes	157.805,67	153.199,90	159.997,90
Ingresos patrimoniales	8.399,44	15.444,68	9.697,07

Datos ALMUNIENTE

Tabla 9.4: Contabilidad (Continúa)

Año	2016	2017	2018
Enajenación inversiones reales	0,00	0,00	0,00
Transferencias de capital	156.028,12	142.299,99	226.817,12
Activos financieros	0,00	0,00	0,00
Pasivos financieros	0,00	0,00	0,00
GASTOS			
Total gastos	597.214,75	618.557,94	601.562,41
Clasificación por capítulos			
Gastos de personal	78.708,25	76.220,22	84.095,24
Gastos en bienes corrientes y servicios	256.179,61	259.181,36	283.035,68
Gastos financieros	1.348,93	825,60	1.106,18
Transferencias corrientes	36.766,95	23.967,49	24.823,18
Fondo de contingencia	0,00	0,00	0,00
Inversiones reales	178.714,95	215.682,60	165.821,46
Transferencias de capital	0,00	0,00	0,00
Activos financieros	0,00	0,00	0,00
Pasivos financieros	45.496,06	42.680,67	42.680,67
Clasificación por áreas de gasto			
Deuda Pública	46.844,99	46.050,83	45.987,02
Servicios públicos básicos	7.699,89	30.263,87	76.309,23
Actuaciones de protección y promoción social	0,00	0,00	0,00
Produc. bienes públicos de carácter preferente	28.718,46	41.681,24	27.003,90
Actuaciones de carácter económico	0,00	4.497,04	46.873,46
Actuaciones de carácter general	513.951,41	496.064,96	405.388,80

Fuente: Ministerio de Hacienda. Secretaría General de Financiación Autónoma y Local.2015.

Resultados Electorales

10.1 Elecciones Municipales

10.1.1 Participación

Tabla 10.1: Participación Municipales. Elecciones 01/05/2023

Participación	Votos	%
Electores	387	
Votantes	280	72,35
Abstenciones	107	27,65
Votos blancos	14	
Votos nulos	13	

Fuente: Ministerio del Interior y Gobierno de Aragón.2023.

10.1.2 Resultados

Tabla 10.2: Resultados Municipales. Elecciones 01/05/2023

Candidaturas	Votos	%	Concejales
PSOE	244	87,14	6
PP	36	12,86	1

Fuente: Ministerio del Interior y Gobierno de Aragón.2023.

Datos ALMUNIENTE

10.2 Elecciones Autonómicas

10.2.1 Participación

Tabla 10.3: Participación Autonómicas. Elecciones 01/05/2023

Participación	Votos	%
Electores	373	
Votantes	291	78,02
Abstenciones	82	21,98
Votos blancos	9	
Votos nulos	6	

Fuente: Ministerio del Interior y Gobierno de Aragón.2023.

10.2.2 Resultados

Tabla 10.4: Resultado Autonómicas. Elecciones 01/05/2023

Candidaturas	Votos	%
PSOE	149	51,20
PP	89	30,58
VOX	33	11,34
CHA	7	2,41
PAR	6	2,06
EXISTE	3	1,03
PODEMOS ALIANZA VERDE	2	0,69
CS-TÚ ARAGÓN	1	0,34
OTROS	1	0,34

Fuente: Ministerio del Interior y Gobierno de Aragón.2023.

Datos ALMUNIENTE

10.3 Elecciones generales. Congreso

10.3.1 Participación. 01/07/2023

Tabla 10.5: Participación Generales. Congreso. Elecciones 01/07/2023

Participación	Votos	%
Electores	371	
Votantes	295	79,51
Abstenciones	76	20,49
Votos blancos	2	
Votos nulos	2	

Fuente: Ministerio del Interior y Gobierno de Aragón.2023.

10.3.2 Resultados

Tabla 10.6: Resultado Generales. Congreso. Elecciones 01/07/2023

Candidaturas	Votos	%
PSOE	125	42,37
PP	112	37,97
VOX	46	15,59
SUMAR ARAGÓN	9	3,05
EXISTE	2	0,68
PAR	1	0,34
RESTO	0	0,00

Fuente: Ministerio del Interior y Gobierno de Aragón.2023.

Datos ALMUNIENTE

10.4 Elecciones generales. Senado

10.4.1 Participación

Tabla 10.7: Participación Generales. Senado. Elecciones 01/07/2023

Participación	Votos	%
Electores	371	
Votantes	289	77,9
Abstenciones	82	22,1
Votos blancos	8	
Votos nulos	2	

Fuente: Ministerio del Interior y Gobierno de Aragón.2023.

10.4.2 Resultados

Tabla 10.8: Resultado Generales. Senado. Elecciones 01/07/2023

Candidaturas	Votos	%
PSOE	381	44,46
PP	339	39,56
VOX	97	11,32
SUMAR ARAGÓN	25	2,92
RESTO	12	1,40
EXISTE	2	0,23
PAR	1	0,12

Fuente: Ministerio del Interior y Gobierno de Aragón.2023.