



**GOBIERNO DE
ARAGON**

Datos de PEÑAS DE RIGLOS (LAS)

Ficha Territorial

Estadística Local. IAEST

Índice general

1. Territorio	1
1.1. Mapa	1
1.2. Poblaciones	2
1.3. Tierras	3
2. Infraestructuras	4
2.1. Indicadores del uso del agua	4
2.2. Indicadores equipamientos sanitarios	4
2.3. Indicadores equipamientos culturales	4
3. Medio Ambiente	5
3.1. Clasificación del municipio según sea zona de montaña o desfavorecida	5
3.2. Indicadores del abastecimiento público de agua	5
3.3. Indicadores de residuos urbanos	5
3.4. Indicadores de riesgos naturales	6
3.5. Indicadores de agricultura ecológica	6
3.6. Usos del suelo según Corine Land Cover	6
3.7. Zonas protegidas	7
4. Población y hogares	9
4.1. Estructura de población	9
4.2. Evolución de la población	10
4.3. Población extranjera	12
4.4. Movimiento natural de población	13
4.5. Residentes en viviendas principales	18
5. Educación, Enseñanza no universitaria	21
5.1. Centros, profesores y alumnos por titularidad	21
5.2. Evolución total de alumnos matriculados	21
5.3. Nivel de enseñanza	22
6. Mercado laboral	23
6.1. Afiliaciones en alta a la Seguridad Social	23
6.2. Paro registrado	25
6.3. Contratos resgistrados	29
7. Economía	32
7.1. Censo Agrario	32
7.2. Oferta turística	34
7.3. Parque de vehículos	36
7.4. Renta disponible bruta	39

Datos PEÑAS DE RIGLOS (LAS)

7.5. Actividades económicas	39
8. Vivienda	42
8.1. Vivienda	42
8.2. Inmobiliario urbano y rústico	44
8.3. Impuesto de Bienes Inmuebles (I.B.I)	48
9. Presupuestos públicos	49
9.1. Presupuestos	49
9.2. Liquidación del presupuesto	50
10. Resultados Electorales	52
10.1. Elecciones Municipales	52
10.2. Elecciones Autonómicas	53
10.3. Elecciones generales. Congreso	54
10.4. Elecciones generales. Senado	55

Territorio

1.1 Mapa

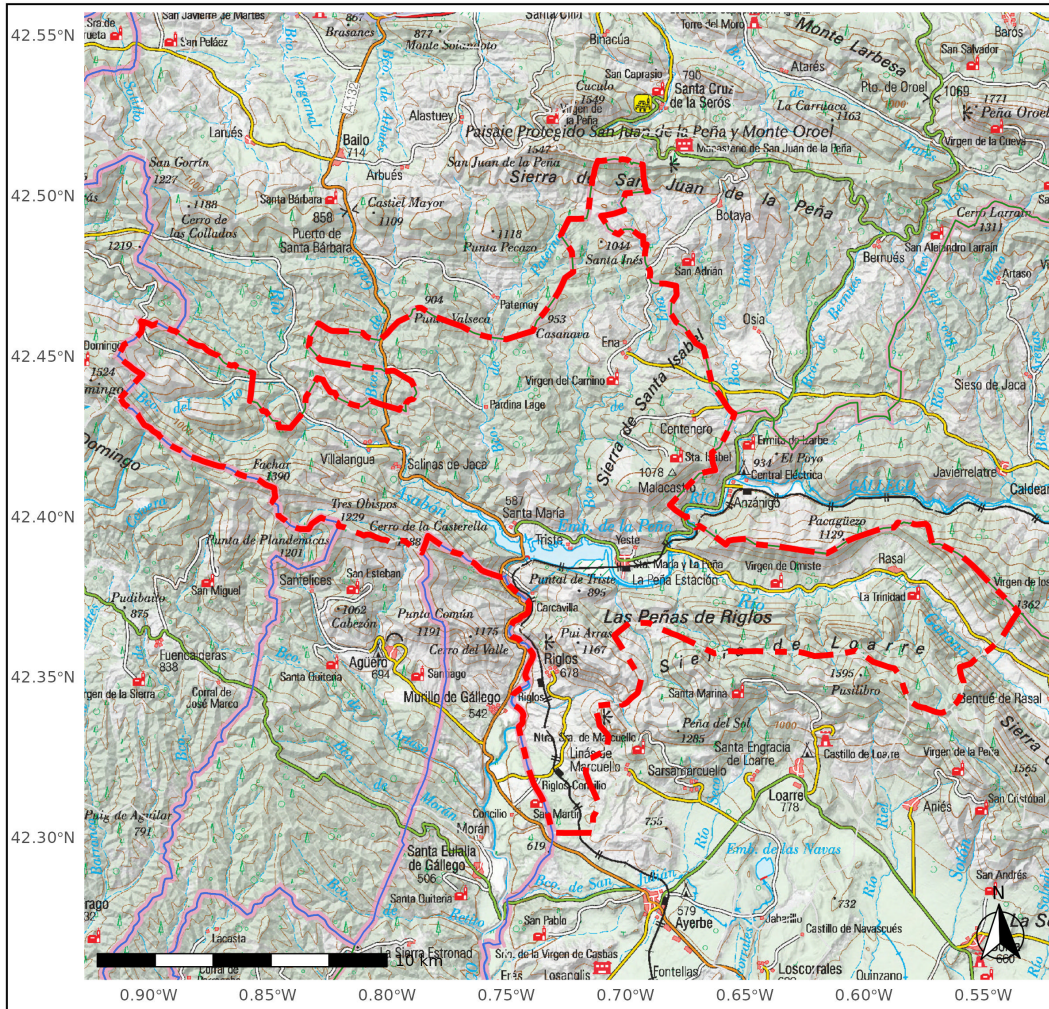

Leyenda

- Límite municipal
- Límite comarcal
- Límite provincial
- Entidad destacada
- - - Demarcación entidad

Proyección cartográfica: ETRS89 / UTM Huso 30N
 Fuentes cartográficas: IGEAR
 Fecha de creación: 21/05/2025
 Elaboración: IAEST - Gobierno de Aragón

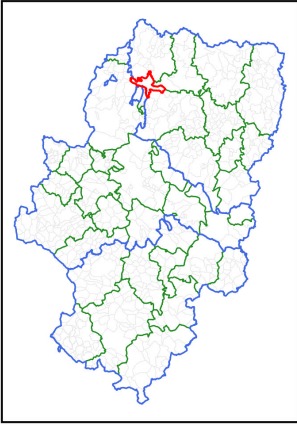

Datos PEÑAS DE RIGLOS (LAS)

1.2 Poblaciones

1.2.1 Unidades poblacionales

Tabla 1.1: Unidades poblacionales. Año 2022

Unidades poblacionales	Número
1.-Municipio	1
2.-Entidad singular	11
3.-Núcleo	9
4.-Diseminado	8

Fuente: Nomenclator. Padrón municipal de habitantes. INE-IAEST.

Comentario:

Entidad de diseminado no tiene núcleos de población en el territorio, sólo población en diseminados.

1.2.2 Población

Tabla 1.2: Población. Año 2022

Tipo según unidad poblacional	Población
1.-Municipio	260
2.-Entidad singular	260
3.-Núcleo	238
4.-Diseminado	22

Fuente: Nomenclator. Padrón municipal de habitantes. INE-IAEST.

Datos PEÑAS DE RIGLOS (LAS)

1.3 Tierras

1.3.1 Distribución general de tierras

Tabla 1.3: Distribución de tierras. Año 2020

Sistema de cultivo (Héctareas)	Total	Regadio	Secano
Total	21.781	103	21.678
Tierras de cultivo	1.273	80	1.193
Tierras ocupadas por cultivos herbáceos	849	53	796
Barbechos y otras tierras agrícolas no ocupadas	332	25	307
Tierras ocupadas por cultivos leñosos	92	2	90
Praderas y pastizales	5.088	23	5.065
Prados naturales	23	23	0
Pastizales	113	0	113
Eriales	4.952	0	4.952
Terrenos forestales	14.623	0	14.623
Monte maderable	12.924	0	12.924
Monte abierto	947	0	947
Monte leñoso	752	0	752
Otras superficies	797	0	797
Espartizal	0	0	0
Terrenos improductivos	116	0	116
Superficies no agrícolas	260	0	260
Ríos y lagos	421	0	421

Fuente: Departamento de Agricultura, Ganadería y Medio Ambiente. Gobierno de Aragón.

Infraestructuras

2.1 Indicadores del uso del agua

Tabla 2.1: Uso del agua

Indicador	Valor	Depuradoras
Municipios que depuran las aguas	1	100

Fuente: Instituto Aragonés del Agua.

2.2 Indicadores equipamientos sanitarios

Tabla 2.2: Equipamientos sanitarios

	Indicador	Valor	Unidad	Año
Farmacias	Farmacias	0	Número	2021
CentrosSalud	Centros de Salud	0	Número	2021
Consultorios	Consultorios	8	Número	2021
Hospitales	Hospitales	0	Número	2021

Nota: Los datos de Centros de salud y consultorios son a fecha 20/05/2021.

Fuente: Instituto Aragonés de Estadística.2021.

2.3 Indicadores equipamientos culturales

Tabla 2.3: Equipamientos culturales

	Tipo de Biblioteca	Valor	Unidad	Año
CentralCCAA	Central de CCAA	0	Número	2018
Publicas	Públicas	0	Número	2018
NoEspecializadas	No especializadas	0	Número	2018
IES	Instituciones de enseñanza superior	0	Número	2018
Especializadas	Especializadas	0	Número	2018

Fuente: Estadística de Bibliotecas. INE-IAEST.

Medio Ambiente

3.1 Clasificación del municipio según sea zona de montaña o desfavorecida

Tabla 3.1: Clasificación del municipio según sea zona de montaña o desfavorecida

Clasificación de los municipios	Número
Montaña	1

Fuente: Ministerio de Agricultura y Pesca, Alimentación y Medio Ambiente.

Comentario:

- **Zona desfavorecida:** Según Directiva del Consejo, de 14 de julio de 1986, relativa a la lista comunitaria de zonas agrícolas desfavorecidas con arreglo a la Directiva 75 / 268 / CEE (España).
- **Zona de montaña:** Según Programa de Desarrollo Rural 2014 -2020.

3.2 Indicadores del abastecimiento público de agua

Tabla 3.2: Abastecimiento de agua

Indicador	Valor	Unidad	Año
Viviendas con abastecimiento público de agua corriente	86,1	% viviendas	2011

Fuente: Censo de Población y Viviendas.

3.3 Indicadores de residuos urbanos

Tabla 3.3: Residuos urbanos

Indicador	Valor	Unidad	Año
Contenedores de vidrio	14	Número	2021
Vidrio recogido en contenedor verde	15.600	Kg	2021
Contenedores de papel-cartón		Número	2019
Papel-cartón recogido en contenedor azul		Kg	2019

Datos PEÑAS DE RIGLOS (LAS)

Tabla 3.3: Residuos urbanos (Continúa)

Indicador	Valor	Unidad	Año
Contenedores de envases ligeros		Número	2019
Envases ligeros recogidos en contenedor amarillo		Kg	2019

Fuente: Departamento de Agricultura, Ganadería y Medio Ambiente y ECOEMBES.

3.4 Indicadores de riesgos naturales

Tabla 3.4: Riesgos naturales

Indicador	Valor	Unidad	Año
Incendios forestales	1,0	Número	2022
Superficie forestal afectada en incendios	1,5	Hectáreas	2022

Fuente: Departamento de Agricultura Ganadería y Medio Ambiente.

3.5 Indicadores de agricultura ecológica

Tabla 3.5: Agricultura ecológica

Indicador	Valor	Unidad	Año
Superficie total inscrita en agricultura ecológica	0	Hectáreas	2018
Superficie calificada en agricultura ecológica	0	Hectáreas	2018
Superficie calificada en reconversión	0	Hectáreas	2018
Superficie calificada en primer año en prácticas	0	Hectáreas	2018

Fuente: Comité Aragonés de Agricultura Ecológica.

3.6 Usos del suelo según Corine Land Cover

Tabla 3.6: Uso del suelo según Corine Land Cover

Usos	Superficie	porcentaje
Superficies artificiales	25,14	0,12
Zonas agrícolas	2.133,16	9,79
Zonas forestales con vegetación natural y espacios abiertos	19.421,76	89,14

Datos PEÑAS DE RIGLOS (LAS)

Tabla 3.6: Uso del suelo según Corine Land Cover (Continúa)

Usos	Superficie	porcentaje
Zonas húmedas	0,00	0,00
Superficies de agua	208,27	0,96

Fuente: Instituto Geográfico Nacional..2018.

3.7 Zonas protegidas

3.7.1 Espacios Naturales Protegidos (ENP)

Tabla 3.7: Espacios Naturales Protegidos (ENP)

Área protegida	Superficie (Hectáreas)
Paisaje Protegido de la Sierra de Santo Domingo	4,84
Paisaje Protegido de San Juan de la Peña y Monte Oroel	215,53
Monumento Natural de los Mallos de Riglos, Agüero y Peña Rueba	62,73

Fuente: Dpto. Agricultura, Ganadería y Medio Ambiente. Gobierno de Aragón.

Datos PEÑAS DE RIGLOS (LAS)

3.7.2 Zonas de Especial Conservación (ZEC)

Tabla 3.8: Zonas de Especial Conservación (ZEC)

Área protegida	Superficie (Hectáreas)
Sierras de San Juan de la Peña y Peña Oroel	181,82
San Juan de la Peña	0,36
Sierras de Santo Domingo y Caballera	10.921,50

Fuente: Dpto. Agricultura, Ganadería y Medio Ambiente. Gobierno de Aragón.

3.7.3 Zonas de Especial Protección para las Aves (ZEPAs)

Tabla 3.9: Zonas de Especial Protección para las Aves (ZEPAs)

Área protegida	Superficie (Hectáreas)
Sierras de Santo Domingo y Caballera y río Onsella	10.984,30
San Juan de la Peña y Peña Oroel	186,52

Fuente: Dpto. Agricultura, Ganadería y Medio Ambiente. Gobierno de Aragón.

Población y hogares

4.1 Estructura de población

4.1.1 Estructura de población

Tabla 4.2: Datos de la pirámide demográfica. 1 de Enero de 2024

Grupo edad	Hombres	Mujeres
0-04	2	2
05-09	3	3
10-14	4	3
15-19	4	2
20-24	5	3
25-29	6	1
30-34	9	8
35-39	7	4
40-44	7	10
45-49	14	6
50-54	18	7
55-59	15	13
60-64	25	7
65-69	21	6
70-74	14	1
75-79	5	9
80-84	7	4
85-89	4	2
90-94	0	3
95+	1	3
Total	171	97

Figura 4.2: Pirámide demográfica. 1 de Enero de 2024

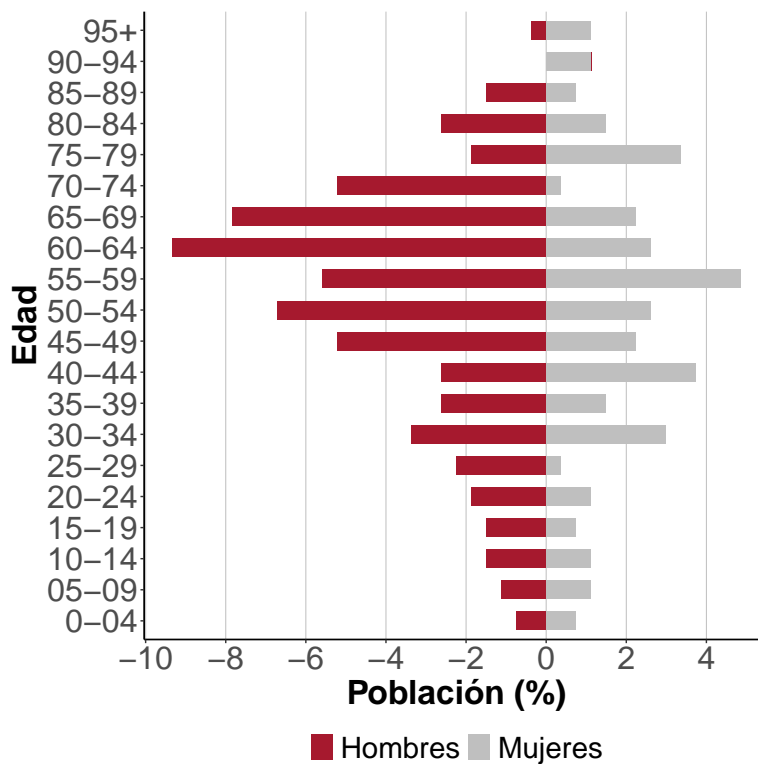

Fuente: Censo anual de población a 1 de enero de 2024. INE-IAEST.

Datos PEÑAS DE RIGLOS (LAS)

4.1.2 Indicadores demográficos

Tabla 4.3: Indicadores demográficos. Año 2024

Indicadores demográficos	Valores
% Población de 65 y más años	29,85
Edad media	53,21
Tasa global de dependencia	56,73
Tasa de feminidad	56,73
% Población extranjera	6,34

Fuente: Censo anual de población a 1 de enero de 2024. INE-IAEST.

Definición:

Magnitud	Definición	Indicador	Calculo
Pob_{65}	Personas de 65 años o más.	% Pob_{65}	$= \frac{Pob_{65}}{Pob_{Total}} \times 100$
Pob_{med}	Personas de 15 a 64 años.		
Pob_{14}	Personas de 14 años o menos.	TG. dependencia	$= \frac{Pob_{14} + Pob_{65}}{Pob_{med}} \times 100$
Pob_{Total}	Personas de todas las edades.		
Pob_{Mj}	Población total de mujeres.	Tasa de Feminidad	$= \frac{Pob_{Mj}}{Pob_{Hb}} \times 100$
Pob_{Hb}	Población total de hombres.		
Pob_{Ex}	Población total extranjera.	% Pob_{Ex}	$= \frac{Pob_{Ex}}{Pob_{Total}} \times 100$

4.2 Evolución de la población

Comentario:

La población se mide a partir de dos tipos de fuentes:

- **Censo de población** es un recuento exhaustivo de la población de un país que permiten conocer las características sociales y demográficas de las personas. Se realiza cada 10 años.
- **Padrón municipal** es un registro administrativo cuya formación y mantenimiento corresponde a cada uno de los ayuntamientos. Su finalidad es acreditar qué personas residen habitualmente en un municipio. El periodo de referencia de los datos estadísticos es el 1 de enero de cada año.

Datos PEÑAS DE RIGLOS (LAS)

4.2.1 Evolución decenal de la población censal

Tabla 4.5: Evolución de la población censal

Año	Población
1920	2.429
1930	2.459
1940	2.233
1950	1.816
1960	1.467
1970	698
1981	392
1991	283
2001	268
2011	273
2021	255

Figura 4.4: Evolución de la población censal

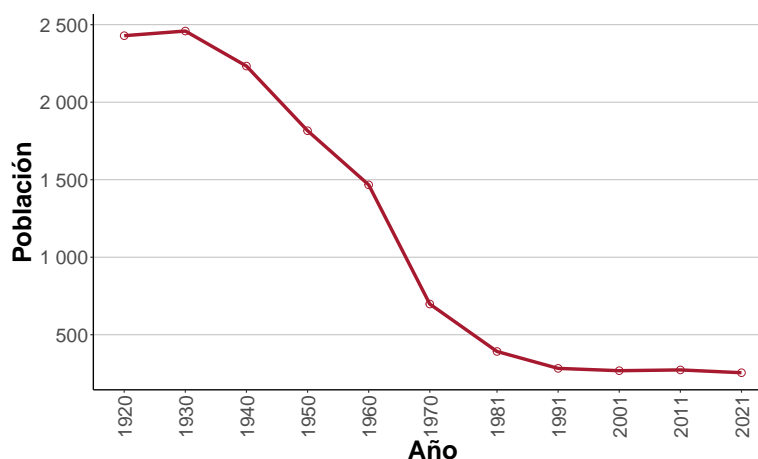

Fuente: Censos de población y vivienda de 1900 a 2021. INE-IAEST.

Comentario:

Fuentes para la evolución censal: Censos de población de 1900 a 2021. Se ha recalculado la población según la estructura territorial del municipio en 2021.

4.2.2 Evolución anual del Padrón

Tabla 4.6: Evolución del Padrón. Cifras oficiales a 1 de enero

Año	Población
2014	267
2015	264
2016	258
2017	255
2018	251
2019	248

Datos PEÑAS DE RIGLOS (LAS)

Tabla 4.6: Evolución del Padrón. Cifras oficiales a 1 de enero (Continúa)

Año	Población
2020	247
2021	255
2022	259
2023	272
2024	268

Fuente: Censo anual de población a 1 de enero de 2024. INE-IAEST.

Comentario:

Fuente para poblaciones oficiales: Padrón municipal de habitantes a 1 de enero de cada año.

4.3 Población extranjera

Población extranjera a 1 de enero del año 2024.

4.3.1 Población extranjera por áreas

Tabla 4.7: Población extranjera por continente

Continente	Extranjeros	Porcentaje
Total	17	100,00
Europa	7	41,18
Africa	4	23,53
América	6	35,29
Asia	0	0,00
Oceanía	0	0,00
Apátridas	0	0,00

Fuente: Censo anual de población a 1 de enero de 2024. INE-IAEST.

4.3.2 Población extranjera por nacionalidad más frecuentes

Tabla 4.8: Población extranjera por nacionalidad más frecuente

Nacionalidad	Habitantes
Francia	4

Datos PEÑAS DE RIGLOS (LAS)

Tabla 4.8: Población extranjera por nacionalidad más frecuente (Continúa)

Nacionalidad	Habitantes
Marruecos	4
Colombia	4
Reino Unido	2
Bélgica	1

Fuente: Censo anual de población a 1 de enero de 2024. INE-IAEST.

4.3.3 Evolución anual del porcentaje de población extranjera

Tabla 4.10: Evolución del porcentaje de población extranjera

Año	Extranjeros	% Extranjeros
2014	12	4,49
2015	11	4,17
2016	10	3,88
2017	13	5,10
2018	13	5,18
2019	14	5,65
2020	16	6,48
2021	15	5,88
2022	15	5,79
2023	18	6,62
2024	17	6,34

Figura 4.6: Evolución del porcentaje de población extranjera

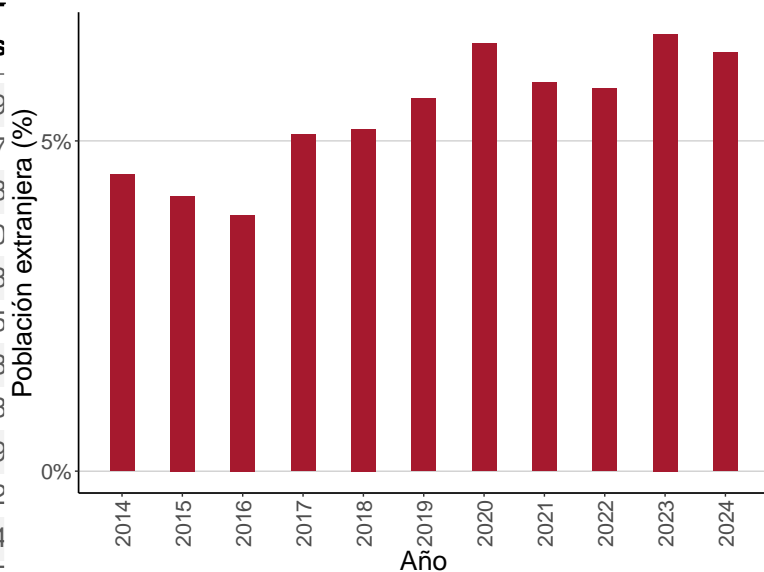

Fuente: Censo anual de población a 1 de enero de 2024. INE-IAEST.

4.4 Movimiento natural de población

Movimiento natural y migratorio de la población. Año 2023.

4.4.1 Evolución de los indicadores de movimiento natural de población (MNP)

Datos PEÑAS DE RIGLOS (LAS)

Tabla 4.11: Evolución de los indicadores de movimiento natural de población (MNP)

Indicadores	1993	1998	2003	2008	2013	2018	2023
Nacimientos	1	0	1	2	2	1	1
Niños	1	0	1	0	1	1	1
Niñas	0	0	0	2	1	0	0
Defunciones	4	3	3	2	3	1	0
Hombres	1	2	2	2	2	1	0
Mujeres	3	1	1	0	1	0	0
Saldo vegetativo	-3	-3	-2	0	-1	0	1
Matrimonios	0	1	0	1	3	2	1
Religiosos	0	1	0	0	0	0	1
Solo civiles	0	0	0	1	3	2	0

Fuente: Estadísticas de nacimientos, matrimonios y defunciones. INE.2023.

4.4.2 Evolución de los indicadores de movimientos migratorios

Tabla 4.12: Evolución de los indicadores de movimientos migratorios

Indicadores	2009	2012	2015	2018	2021
Altas	6	16	11	14	16
Bajas	6	15	14	16	9
Saldo	0	1	-3	-2	7

Fuente: Estadística de variaciones residenciales. INE-IAEST.

Definición:

Indicador	Definición
Saldo vegetativo	Nacimientos menos defunciones
Bajas	Bajas por variación residencial
Altas	Altas por variación residencial
Saldo migratorio	Altas menos bajas por variación residencial

Datos PEÑAS DE RIGLOS (LAS)

4.4.3 Tasas brutas de natalidad, mortalidad y nupcialidad

Tabla 4.13: Tasas brutas de natalidad, mortalidad y nupcialidad

Tasas	Valores
T.B. natalidad (‰)	3,7
T.B.mortalidad (‰)	0,0
T.B. nupcialidad (‰)	3,7

Fuente: Estadísticas de nacimientos, matrimonios y defunciones. INE.2023.

Definición:

Indicador	Definición
Tasa bruta de natalidad	Nacimientos por cada mil habitantes
Tasa bruta de mortalidad	Muertes por cada mil habitantes
Tasa bruta de nupcialidad	Matrimonios por cada mil habitantes

4.4.4 Evolución anual de nacimientos y defunciones

Tabla 4.14: Evolución de nacimientos y defunciones

Año	Defunciones	Nacimientos
1999	2	0
2000	4	0
2001	1	0
2002	4	0
2003	3	1
2004	3	2
2005	3	1
2006	4	2
2007	3	0
2008	2	2
2009	3	0
2010	9	1
2011	7	1

Datos PEÑAS DE RIGLOS (LAS)

Tabla 4.14: Evolución de nacimientos y defunciones (Continúa)

Año	Defunciones	Nacimientos
2012	3	2
2013	3	2
2014	7	2
2015	1	1
2016	2	2
2017	5	0
2018	1	1
2019	6	0
2020	5	0
2021	1	0
2022	3	1
2023	0	1

Fuente: Estadísticas de nacimientos, matrimonios y defunciones. INE.2023.

Figura 4.7: Evolución de nacimientos y defunciones

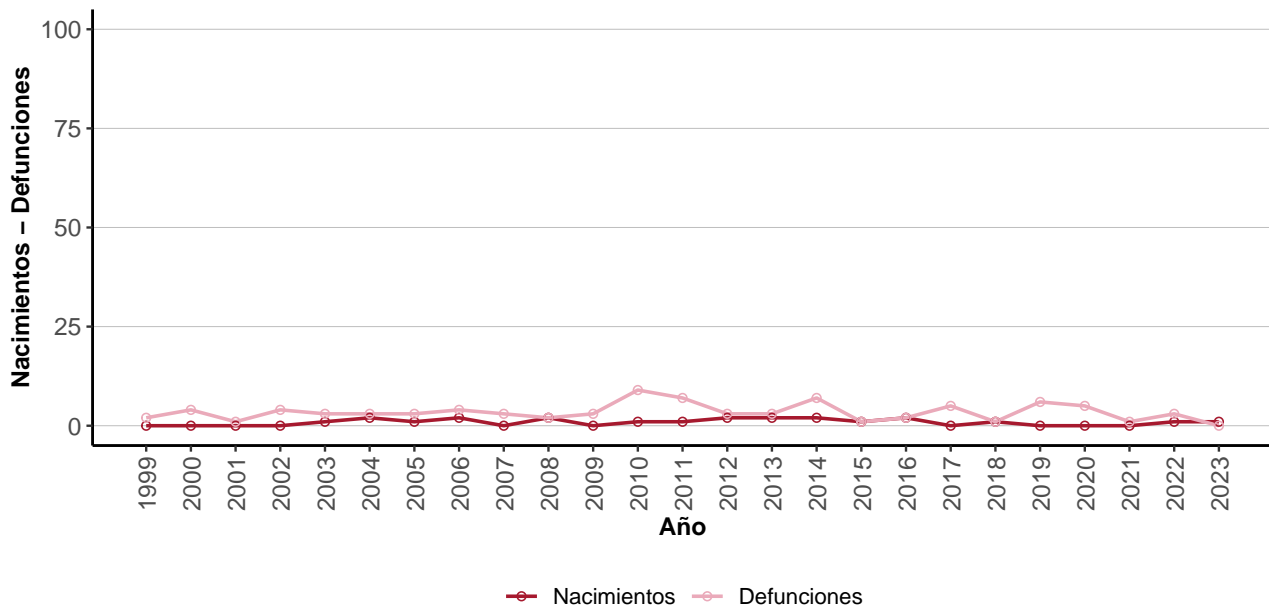

Fuente: Estadísticas de nacimientos, matrimonios y defunciones. INE.2023.

Datos PEÑAS DE RIGLOS (LAS)

4.4.5 Distribución de las defunciones por grandes grupos de causas de muerte

Tabla 4.15: Causas de muerte. Año 2023

AVISO	Descripcion
Bajo secreto estadístico	El nivel de desagregación de esta información está protegido por secreto estadístico y no puede ofrecerse

Nota: Capítulos de la Clasificación Internacional de Enfermedades 10ª revisión (CIE-10) de la OMS.

Fuente: Estadística de defunciones según la causa de muerte. INE.2023.

Datos PEÑAS DE RIGLOS (LAS)

4.5 Residentes en viviendas principales

Comentario:

Esta explotación incluye exclusivamente a los residentes en viviendas principales. Se considera hogar al grupo de personas que reside en la misma vivienda principal.

4.5.1 Distribución de la población de 16 y más años por estado civil y sexo

Tabla 4.16: Distribución de la población de 16 y más años por estado civil y sexo. Año 2021

Estado civil	Ambos	Hombres	Mujeres
Total	100,00	100,00	100,00
Solteros	36,71	40,54	30,34
Casados	43,88	43,24	44,94
Viudos	7,17	4,05	12,36
Separados	8,86	10,14	6,74
No consta	3,38	2,03	5,62

Fuente: Censos de población y viviendas 2021. INE-IAEST.

4.5.2 Distribución de la población de 25 años y más según nivel máximo de estudios alcanzados

Tabla 4.17: Distribución de la población de 25 y más años por estudios. Año 2021

Nivel Estudios	Ambos	Hombres	Mujeres
Total	100,00	100,00	100,00
Educación primaria e inferior	15,79	11,27	23,26
Primera etapa de Educación Secundaria y similar	28,95	33,80	20,93
Segunda etapa de Educación Secundaria y Postsecundaria no superior	24,12	24,65	23,26
Educación superior	31,14	30,28	32,56

Fuente: Censos de población y viviendas 2021. INE-IAEST.

Datos PEÑAS DE RIGLOS (LAS)

4.5.3 Distribución de la población de 16 y más años por relación con la actividad y sexo

Tabla 4.18: Distribución de la población de 16 y más años por actividad y sexo. Año 2021

Estado	Ambos	Hombres	Mujeres
Total	100,00	100,00	100,00
Activos	53,59	57,43	47,19
Ocupado	45,57	49,32	39,33
Parado	8,02	8,11	7,87
Inactivos	46,41	42,57	52,81
invalidez permanente	5,06	5,41	4,49
Jubilado,pensionista, etc	24,05	29,73	14,61
Estudiante	2,53	2,03	3,37
Otra situación	14,77	5,41	30,34

Fuente: Censos de población y viviendas 2021. INE-IAEST.

4.5.4 Hogares según número de miembros

Tabla 4.19: Hogares según número de miembros. Año 2021

Composición Hogar	Número de hogares
Total	143
1 persona	77
2 personas	38
3 personas	15
4 personas	9
5 personas	3
6 personas	1
7 personas o más	0

Fuente: Censos de población y viviendas 2021. INE-IAEST.

Datos PEÑAS DE RIGLOS (LAS)

4.5.5 Formas de convivencia de las personas de 16 a 64 años

Tabla 4.20: Formas de convivencia de las personas de 16 a 64 años. Año 2021

Composición del hogar	Porcentaje personas
Total	100,00
Hogar formado por un hombre solo	23,08
Hogar formado por una mujer sola	5,33
Hogar formado por un progenitor con hijos	10,65
Hogar formado por una pareja sin hijos	13,02
Hogar formado por una pareja con hijos	27,81
Otro tipo de hogar	20,12

Fuente: Censos de población y viviendas 2021. INE-IAEST.

4.5.6 Formas de convivencia de las personas de 65 y más años

Tabla 4.21: Formas de convivencia de las personas de 65 y más años. Año 2021

Composición del hogar	Porcentaje personas
Total	100,00
Hogar formado por un hombre solo	27,94
Hogar formado por una mujer sola	14,71
Hogar formado por un progenitor con hijos	11,76
Hogar formado por una pareja sin hijos	29,41
Hogar formado por una pareja con hijos	1,47
Otro tipo de hogar	14,71

Fuente: Censos de población y viviendas 2021. INE-IAEST.

Educación, Enseñanza no universitaria

5.1 Centros, profesores y alumnos por titularidad

Tabla 5.1: Centros, profesores y alumnos por titularidad. Curso 2023/2024

Indicadores	Total	Pública	Privada
Centros	0	0	0
Profesores	0	0	0
Alumnos	0	0	0

Fuente: Estadística de la enseñanza no universitaria en Aragón. IAEST.

5.2 Evolución total de alumnos matriculados

Tabla 5.2: Evolución total de alumnos matriculados

Curso	Alumnado
2019	0
2020	0
2021	0
2022	0
2023	0

Fuente: Estadística de la enseñanza no universitaria en Aragón. IAEST.

Figura 5.2: Evolución del total de alumnos matriculados



Fuente: Estadística de la enseñanza no universitaria en Aragón. IAEST.

Datos PEÑAS DE RIGLOS (LAS)

5.3 Nivel de enseñanza

Tabla 5.3: Nivel de enseñanza. Curso 2023/2024

Nivel de enseñanza	Centros	Alumnos
E. Infantil (0-3 años)	0	0
E. Infantil (3-6 años)	0	0
E. Primaria	0	0
ESO	0	0
Bachillerato	0	0
Formación Profesional Básica	0	0
Ciclos F grado medio	0	0
Ciclos F grado superior	0	0
Otros prog formativos / PCPI	0	0
Educación Especial	0	0

Nota: PCPI son Programas de Cualificación Profesional Inicial.

Fuente: Estadística de la enseñanza no universitaria en Aragón. IAEST.

Mercado laboral

6.1 Afiliaciones en alta a la Seguridad Social

6.1.1 Media anual de afiliaciones por sector de actividad. Todos los regímenes

Tabla 6.1: Media anual de afiliaciones por sector de actividad

Año	Total	Agricultura	Industria	Construcción	Servicios
2021	74,25	6,25	30,50	11,25	26,25
2022	84,00	7,25	33,50	9,75	33,50
2023	90,25	7,25	35,50	10,00	37,50
2024	94,50	9,00	33,25	10,00	42,25

Fuente: IAEST según datos de la Tesorería General de la Seguridad Social.

6.1.2 Porcentaje de las afiliaciones por sector de actividad. Todos los regímenes

Tabla 6.2: Porcentaje de las afiliaciones por sector de actividad

Año	Total	Agricultura	Industria	Construcción	Servicios
2021	100	8,42	41,08	15,15	35,35
2022	100	8,63	39,88	11,61	39,88
2023	100	8,03	39,34	11,08	41,55
2024	100	9,52	35,19	10,58	44,71

Fuente: IAEST según datos de la Tesorería General de la Seguridad Social.

6.1.3 Media anual de trabajadores por cuenta propia (RETA) por sector de actividad

Tabla 6.3: Media de trabajadores por cuenta propia por sector de actividad

Año	Total	Agricultura	Industria	Construcción	Servicios
2021	28,75	4,00	0	11,00	13,75
2022	28,00	3,75	1	9,75	13,50
2023	27,00	5,00	1	9,25	11,75
2024	27,00	5,00	1	9,25	11,75

Fuente: IAEST según datos de la Tesorería General de la Seguridad Social.

Datos PEÑAS DE RIGLOS (LAS)

6.1.4 Porcentaje de trabajadores por cuenta propia (RETA) por sector de actividad

Tabla 6.4: Porcentaje de trabajadores por cuenta propia por sector de actividad

Año	Total	Agricultura	Industria	Construcción	Servicios
2021	100	13,91	0,00	38,26	47,83
2022	100	13,39	3,57	34,82	48,21
2023	100	18,52	3,70	34,26	43,52
2024	100	18,52	3,70	34,26	43,52

Fuente: IAEST según datos de la Tesorería General de la Seguridad Social.

6.1.5 Media anual de los afiliados a nivel división de CNAE-09

Tabla 6.5: Media de afiliados a nivel división de CNAE-09. Año 2024

AVISO	Descripcion
Bajo secreto estadístico	El nivel de desagregación de esta información está protegido por secreto estadístico y no puede ofrecerse

Fuente: IAEST.

Datos PEÑAS DE RIGLOS (LAS)

6.2 Paro registrado

Media año 2024.

6.2.1 Estructura porcentual del paro registrado según sector de actividad

Tabla 6.7: Porcentaje del paro registrado según sector de actividad

Sector	Porcentaje
Sin empleo anterior	0,91
Agricultura	6,88
Industria	7,52
Construcción	10,09
Servicios	74,60

Figura 6.2: Porcentaje del paro registrado según sector de actividad

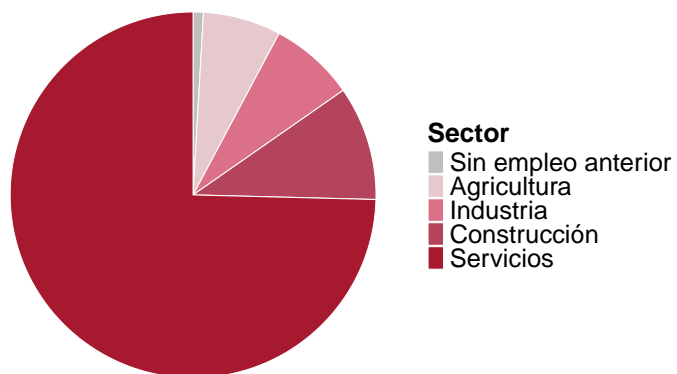

Fuente: IAEST.

Datos PEÑAS DE RIGLOS (LAS)

6.2.2 Estructura porcentual del paro registrado según sexo y grupo de edad

Tabla 6.9: Porcentaje del paro registrado según sexo y edad

Grupo de edad	Hombres	Mujeres
<30 años	8,80	3,20
30-44 años	18,09	18,41
>44 años	33,99	17,50

Figura 6.4: Porcentaje del paro registrado según sexo y edad

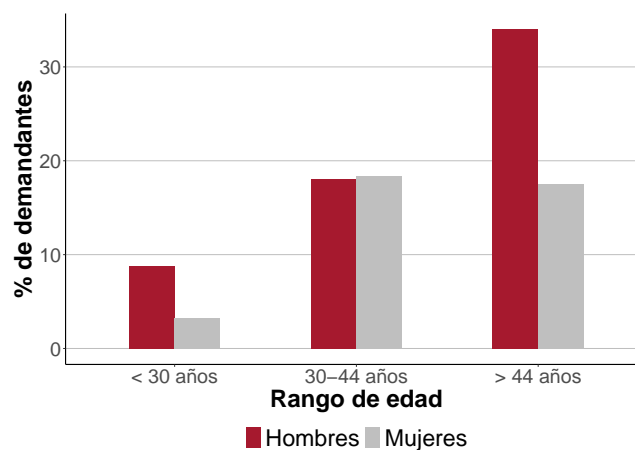

Fuente: IAEST.

Datos PEÑAS DE RIGLOS (LAS)

6.2.3 Evolución de la media anual de paro registrado

Tabla 6.11: Evolución de la media de paro registrado

Año	Personas
2013	11,83
2014	8,83
2015	6,92
2016	7,42
2017	7,75
2018	8,08
2019	10,42
2020	12,75
2021	11,42
2022	9,92
2023	5,00
2024	4,17

Figura 6.6: Evolución de la media de paro registrado

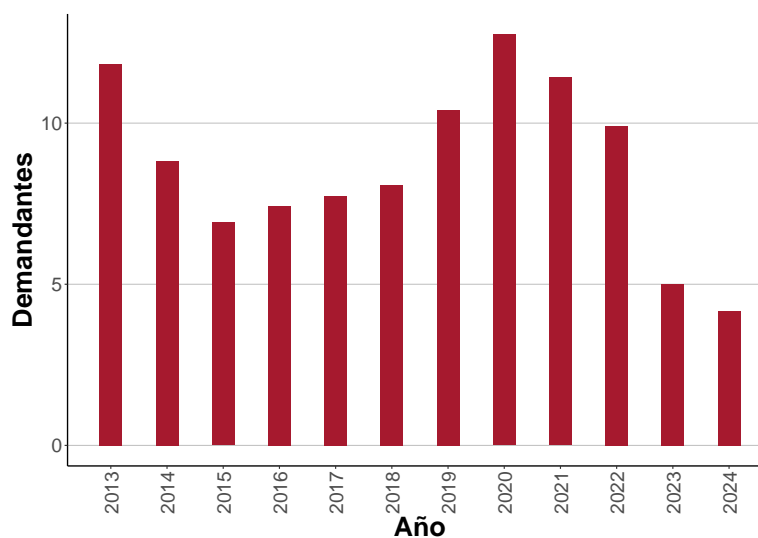

Fuente: IAEST.

6.2.4 Ranking de las ocupaciones más demandadas. Media anual

Tabla 6.12: Ranking de las ocupaciones más demandadas

Ocupación	Nº Demandantes
Camareros asalariados	1,42
Empleados de servicios de correos (excepto empleados de mostrador)	1,17
Peones de las industrias manufactureras	1,08
Trabajadores cualificados en actividades ganaderas de vacuno	1,00
Personal de limpieza de oficinas, hoteles y otros establecimientos similares	0,67
Instructores de actividades deportivas	0,58
Conductores asalariados de automóviles, taxis y furgonetas	0,58
Operadores de carretillas elevadoras	0,50
Peones del transporte de mercancías y descargadores	0,50
Peones agrícolas (excepto en huertas, invernaderos, viveros y jardines)	0,42

Datos PEÑAS DE RIGLOS (LAS)

Fuente: IAEST.

Datos PEÑAS DE RIGLOS (LAS)

6.3 Contratos resgistrados

Acumulado año 2024.

6.3.1 Estructura porcentual de contratos según sector de actividad

Tabla 6.14: Porcentaje de contratos registrados según sector de actividad

Sector	Porcentaje
Agricultura	0
Construcción	0
Industria	25
Servicios	75

Figura 6.8: Porcentaje de contratos registrados según sector de actividad

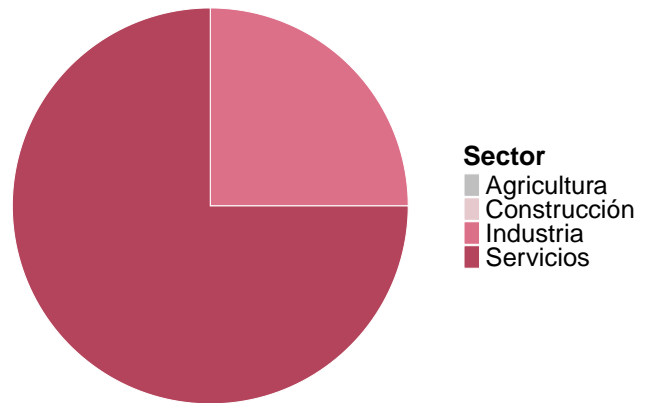

Fuente: IAEST .

6.3.2 Estructura porcentual de contratos según sexo y grupo de edad

Tabla 6.16: Porcentaje de contratos registrados según sexo y edad

Grupo de edad	Hombres	Mujeres
<30 años	11,11	22,22
30-44 años	19,44	5,56
>44 años	27,78	13,89

Figura 6.10: Porcentaje de contratos registrados según sexo y edad

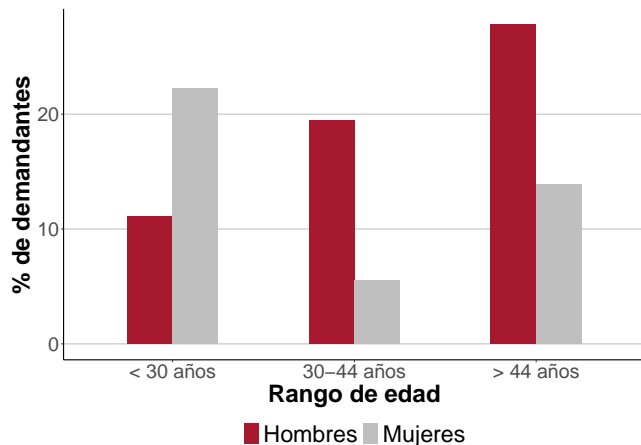

Fuente: IAEST .

Datos PEÑAS DE RIGLOS (LAS)

6.3.3 Contratos registrados según su modalidad. Total anual

Tabla 6.17: Contratos registrados según su modalidad

Modalidad	Contratos	Porcentaje
Total	36	100,00
Indefinidos	16	44,44
Temporales	20	55,56

Fuente: IAEST .

6.3.4 Evolución anual de los contratos registrados

Tabla 6.19: Evolución de los contratos registrados

Año	Contratos
2013	40
2014	61
2015	69
2016	75
2017	47
2018	58
2019	61
2020	30
2021	56
2022	72
2023	50
2024	36

Figura 6.12: Evolución de los contratos registrados

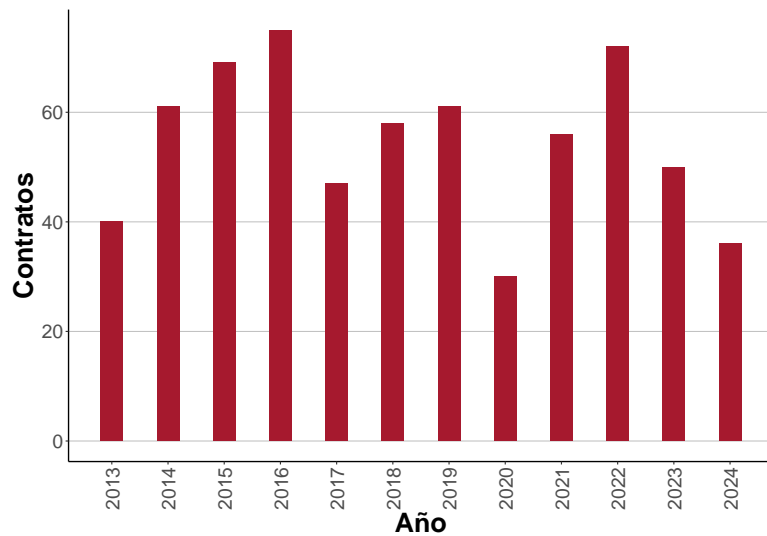

Fuente: IAEST .

6.3.5 Ranking de las ocupaciones más contratadas

Tabla 6.20: Ranking de las ocupaciones más contratadas

Ocupación	Contratos
Camareros asalariados	7

Datos PEÑAS DE RIGLOS (LAS)

Tabla 6.20: Ranking de las ocupaciones más contratadas (Continúa)

Ocupación	Contratos
Guías de turismo	4
Ayudantes de cocina	4
Trabajadores del tratamiento de la madera	3
Peones agrícolas en huertas, invernaderos, viveros y jardines	3
Auxiliares de enfermería hospitalaria	2
Supervisores de mantenimiento y limpieza en oficinas, hoteles y otros establecimientos	2
Ajustadores y operadores de máquinas para trabajar la madera	2
Monitores de actividades recreativas y de entretenimiento	1
Empleados administrativos con tareas de atención al público no clasificados bajo otros epígrafes	1

Fuente: IAEST .

7.1 Censo Agrario

7.1.1 Tipo de explotaciones

Tabla 7.1: Tipo de explotaciones

Tipo	Explotaciones
Total	50
Agrícolas	36
Ganaderas	1
Agricultura y ganadería	13

Fuente: Censo agrario 2009.

7.1.2 Indicadores

Tabla 7.2: Indicadores

Indicadores	Valor
Superficie agraria utilizada (SAU) (hectáreas)	2.691,88
% de SAU sobre superficie total del municipio	12,35
% explotaciones cuyo titular es persona física	90,00
Producción estándar total (miles de €)	828,00

Fuente: Censo agrario 2009.

7.1.3 Explotaciones según superficie

Tabla 7.3: Explotaciones según superficie

Explotación según superficie	Nº Explotaciones
Sin tierras	1
De menos de 5 has	9
De 5 a 50 has.	23
De 50 has o más	17

Fuente: Censo agrario 2009.

Datos PEÑAS DE RIGLOS (LAS)

7.1.4 Superficie según tipo de cultivo

Tabla 7.4: Superficie según tipo de cultivo

Superficie agrícola según tipo de cultivo (Ha)	Total	Secano	Regadío
Cereales para grano	650,18	614,07	36,11
Leguminosas para grano	10,84	10,84	0,00
Patata	0,56	0,06	0,50
Cultivos industriales	10,29	10,29	0,00
Cultivos forrajeros	90,47	72,51	17,96
Hortalizas, melones y fresas	1,28	0,00	1,28
Flores, plantas ornamentales	0,00	0,00	0,00
Semillas y plántulas	0,00	0,00	0,00
Frutales	58,30	51,98	6,32
Olivar	7,02	7,02	0,00
Viñedo	2,64	2,64	0,00
Barbechos	384,29		

Fuente: Censo agrario 2009.

7.1.5 Ganadería

Tabla 7.5: Ganadería

Ganadería	Número
Nº de unidades ganaderas	389,04
Nº de cabezas de ganado Bovino	98,00
Nº de cabezas de ganado Ovino	2.939,00
Nº de cabezas de ganado Caprino	225,00
Nº de cabezas de ganado Porcino	3,00
Nº de cabezas de ganado Equino	3,00
Aves (excepto avestruces)	58,00
Conejas reproductoras	3,00
Colmenas	138,00

Fuente: Censo agrario 2009.

Datos PEÑAS DE RIGLOS (LAS)

7.1.6 Tipo de producción

Tabla 7.6: Tipo de producción

Tipo de producción	Indicador	Valor
Agricultura ecológica	Explotaciones	1
Agricultura ecológica	Superficie (Ha)	15
Ganadería ecológica	Explotaciones	0

Fuente: Censo agrario 2009.

7.1.7 Unidades de trabajo

Tabla 7.7: Unidades de trabajo

Unidades de trabajo	UTA
Unidades de trabajo total	31,38
Unidades de trabajo que son asalariados	8,96
Unidades de trabajo que son mano de obra familiar	22,42

Fuente: Censo agrario 2009.

7.2 Oferta turística

7.2.1 Tipo de establecimiento

Tabla 7.8: Establecimientos. Año 2023

Tipo de Establecimiento	Establecimientos	Plazas
Hoteles, hostales y similares	2	20
Viviendas de turismo rural	6	38
Campings	0	0
Apartamentos turísticos	3	9
Viviendas de uso turístico	3	31

Fuente: Instituto Aragonés de Estadística.

Datos PEÑAS DE RIGLOS (LAS)

7.2.2 Oferta hotelera

Tabla 7.9: Oferta hotelera. Año 2023

Hoteles, hostales y similares	Establecimientos	Plazas
Total	2	20
Hotel 1*	0	0
Hotel 2*	1	12
Hotel 3*	0	0
Hotel 4*	0	0
Hotel 5*	0	0
Hotel-apartamento 1*	0	0
Hotel-apartamento 2*	0	0
Hotel-apartamento 3*	0	0
Hotel-apartamento 4*	0	0
Hostal	0	0
Pensión	1	8

Fuente: Instituto Aragonés de Estadística.

7.2.3 Oferta turismo rural

Tabla 7.10: Oferta turismo rural. Año 2020

Viviendas de turismo rural	Establecimientos	Plazas
Total	5	24
Básica	2	8
Superior	3	16

Fuente: Instituto Aragonés de Estadística.

7.2.4 Oferta campings

Tabla 7.11: Oferta campings. Año 2023

Campings	Establecimientos	Plazas
Total	0	0
Primera	0	0
Segunda	0	0
Tercera	0	0

Datos PEÑAS DE RIGLOS (LAS)

Fuente: Instituto Aragonés de Estadística.

7.2.5 Oferta apartamentos

Tabla 7.12: Oferta apartamentos. Año 2023

Apartamentos turísticos	Establecimientos	Plazas
Total	3	9
Lujo (Cuatro llaves)	0	0
1ª (Tres llaves)	0	0
2ª (Dos llaves)	0	0
3ª (Una llave)	3	9

Fuente: Instituto Aragonés de Estadística.

7.3 Parque de vehículos

7.3.1 Parque de vehículos según tipo

Tabla 7.14: Tipo de vehículo.
Año 2023

Tipo	Vehiculos
Total	0
Turismos	186
Motocicletas	36
Camiones	104
Autobuses	0
Tractores	0
Ciclomotores	3
Otros vehículos	15

Figura 7.2: Evolución del número de turismos

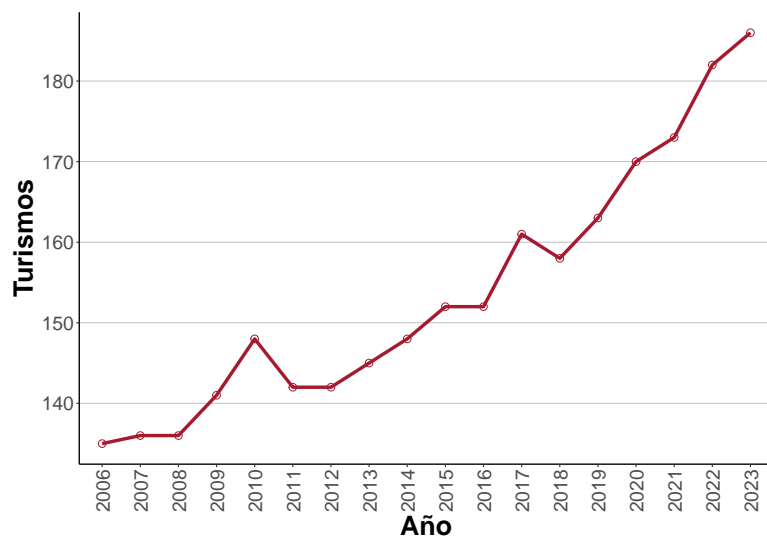

Fuente: Dirección General de Tráfico.

Datos PEÑAS DE RIGLOS (LAS)

7.3.2 Parque de vehículos según antigüedad

Tabla 7.15: Antigüedad del Parque de vehículos. Año 2021

Año de matriculación	Turismos	Autobuses	Motocicletas	Camiones y furgonetas	Tractores	Otros vehículos
ANTES.DE.20	38	0	12	31	0	8
2000	10	0	1	4	0	0
2001	5	0	0	6	0	0
2002	7	0	2	3	0	1
2003	6	0	0	3	0	0
2004	11	0	0	7	0	0
2005	10	0	2	4	0	1
2006	13	0	1	8	0	0
2007	8	0	2	8	0	0
2008	7	0	2	2	0	0
2009	6	0	0	1	0	0
2010	6	0	0	3	0	0
2011	5	0	0	0	0	0
2012	2	0	0	0	0	0
2013	2	0	0	0	0	0
2014	5	0	0	3	0	0
2015	6	0	1	3	0	0
2016	5	0	1	1	0	1
2017	3	0	0	2	0	0
2018	7	0	0	2	0	0
2019	5	0	1	0	0	0
2020	4	0	0	1	0	0
2021	2	0	1	1	0	2

Fuente: Dirección General de Tráfico.

Datos PEÑAS DE RIGLOS (LAS)

7.3.3 Autorizaciones de transporte

Tabla 7.16: Autorizaciones de transporte. Año 2023

Tipo	Código	Número de licencias
Transporte público mercancías ligeros nacional	MDL-N	0
Transporte público mercancías ligeros nacional empresa	MDLE-N	0
Transporte público mercancías nacional	MDP-N	0
Transporte público mercancías nacional empresa	MDPE-N	0
Transporte privado mercancías nacional	MPC-N	0
Transporte privado mercancías nacional empresa	MPCE-N	0
Operador de transporte (sin ámbito geográfico)	OT	0
Transporte público viajeros en autobús	VD	0
Transporte público viajeros en autobús nacional	VD-N	0
Transporte público viajeros en autobús nacional empresa	VDE-N	0
Transporte privado de viajeros nacional	VPC-N	0
Transporte privado de viajeros nacional empresa	VPCE-N	0
Transporte público ambulancias nacional	VS-N	0
Transporte público ambulancias nacional empresa	VSE-N	0
Transporte privado ambulancias nacional	VSPC-N	0
Transporte privado ambulancias nacional empresa	VSPCE-N	0
Transporte público de viajeros en turismo nacional	VT-N	0
Transporte arrendamiento con conductor nacional	VTC-N	0
Transporte público mixtos	XD	0
Transporte público mixtos nacional	XD-N	0

Fuente: Dirección General de Transportes. Gobierno de Aragón..

Datos PEÑAS DE RIGLOS (LAS)

7.4 Renta disponible bruta

7.4.1 Renta disponible bruta en euros

Tabla 7.17: Renta disponible bruta

AVISO	Descripcion
Bajo secreto estadístico	El nivel de desagregación de esta información está protegido por secreto estadístico y no puede ofrecerse

Fuente: Instituto Aragonés de Estadística.

7.4.2 Renta disponible bruta per cápita en euros

Tabla 7.18: Renta disponible bruta per cápita

AVISO	Descripcion
Bajo secreto estadístico	El nivel de desagregación de esta información está protegido por secreto estadístico y no puede ofrecerse

Fuente: Instituto Aragonés de Estadística.

7.5 Actividades económicas

7.5.1 Actividades económicas en el territorio

Tabla 7.19: Actividades económicas. Año 2020

Descripción	Actividades
Total	64
Agricultura, ganadería, silvicultura y pesca (cnae 01, 02, 03)	6
Industria y energía	4

Datos PEÑAS DE RIGLOS (LAS)

Tabla 7.19: Actividades económicas. Año 2020 (Continúa)

Descripción	Actividades
Industrias extractivas (cnae 05, 06, 07, 08, 09)	1
Industria de la alimentación, bebidas y tabaco (cnae 10, 11, 12)	0
Industria textil, confección de prendas de vestir, cuero y calzado (cnae 13, 14, 15)	0
Industria de la madera y corcho, papel y artes gráficas (cnae 16, 17, 18)	2
Coquerías y refino de petróleo; industria química; productos farmacéuticos (cnae 19, 20, 21)	0
Fabricación de productos de caucho y plástico y de otros minerales no metálicos (cnae 22, 23)	0
Metalurgia y fabricación de productos metálicos, excepto maquinaria y equipo (cnae 24, 25)	0
Fabricación de productos informáticos, electrónicos y ópticos; material y equipo eléctrico; maquinaria y equipo (cnae 26, 27, 28)	0
Fabricación de material de transporte (cnae 29, 30)	0
Fabricación de muebles; otras industrias manufactureras y reparación e instalación de maquinaria y equipo (cnae 31, 32, 33)	0
Suministro de energía eléctrica, gas, vapor y aire acondicionado (cnae 35)	1
Suministro de agua, actividades de saneamiento, gestión de residuos y descontaminación (cnae 36, 37, 38, 39)	0
Construcción (cnae 41, 42, 43)	15
Servicios	39
Comercio al por mayor y al por menor; reparación de vehículos de motor y motocicletas (cnae 45, 46, 47)	6
Transporte y almacenamiento (cnae 49, 50, 51, 52, 53)	0
Hostelería (cnae 55, 56)	19
Información y comunicaciones (cnae 58, 59, 60, 61, 62, 63)	1
Actividades financieras y de seguros (cnae 64, 65, 66)	0
Actividades inmobiliarias (cnae 68)	5
Actividades profesionales, científicas y técnicas (cnae 69, 70, 71, 72, 73, 74, 75)	1
Actividades administrativas y servicios auxiliares (cnae 77, 78, 79, 80, 81, 82)	3
Educación (cnae 85)	0
Actividades sanitarias y de servicios sociales (cnae 86, 87, 88)	1
Actividades artísticas, recreativas y de entretenimiento (cnae 90, 91, 92, 93)	2

Datos PEÑAS DE RIGLOS (LAS)

Tabla 7.19: Actividades económicas. Año 2020 (Continúa)

Descripción	Actividades
Otros servicios (cnae 94, 95, 96)	1

Fuente: Instituto Aragonés de Estadística según registros económicos del Departamento de Hacienda y Administración Pública del Gobierno de Aragón.

Vivienda

8.1 Vivienda

8.1.1 Viviendas convencionales según tipo

Tabla 8.1: Viviendas convencionales según tipo. Año 2011

Tipo	Viviendas
Total	423
Principales	129
No principales	294

Fuente: Censo de población y viviendas. INE-IAEST.

8.1.2 Distribución de las viviendas principales según régimen de tenencia

Tabla 8.2: Distribución de las viviendas principales según régimen de tenencia. Año 2011

Régimen	Porcentaje
Total	100,00
En propiedad	73,64
En alquiler	4,65
Otro régimen	21,71

Fuente: Censo de población y viviendas. INE-IAEST.

8.1.3 Distribución de las viviendas principales según superficie útil

Tabla 8.3: Distribución de las viviendas principales según superficie útil. Año 2011

Superficie en metros cuadrados	Porcentaje
Total	100,00
Hasta 45 m2	1,54
De 46 a 60 m2	13,08
De 61 a 75 m2	5,38
De 76 a 90 m2	31,54
De 91 a 105 m2	10,00
De 106 a 120 m2	10,00
De 121 a 150 m2	9,23
Más de 150 m2	19,23

Datos PEÑAS DE RIGLOS (LAS)

Tabla 8.3: Distribución de las viviendas principales según superficie útil. Año 2011 (Continúa)

Superficie en metros cuadrados	Porcentaje
--------------------------------	------------

Fuente: Censo de población y viviendas. INE-IAEST..

8.1.4 Licencias municipales de obra

8.1.4.1 Evolución de licencias municipales de obra

Tabla 8.4: Total de Licencias municipales de obra

AVISO

Bajo secreto estadístico El nivel de desagregación de esta información está protegido por secreto estadístico y n

Fuente: Ministerio de Transportes, Movilidad y Agenda Urbana.

8.1.4.2 Número de licencias municipales de obra de nueva planta

Tabla 8.5: Número de licencias municipales de obra de nueva planta

Año	Total	Demolición parcial previa	Sin demolición
2005	2	1	1
2006	0	0	0
2007	0	0	0
2008	1	0	1
2009	2	0	2
2010	2	0	2
2011	2	0	2
2012	0	0	0
2013	0	0	0
2014	0	0	0
2015	1	0	1
2016	0	0	0
2017	1	0	1
2018	0	0	0
2019	0	0	0

Fuente: Ministerio de Transportes, Movilidad y Agenda Urbana.

Datos PEÑAS DE RIGLOS (LAS)

8.1.4.3 Número de Licencias municipales de obra de rehabilitación de edificios

Tabla 8.6: Número de Licencias municipales de obra de rehabilitación de edificios

Año	Total	Demolición parcial previa	Sin demolición	Rehabilitación en locales	Demolición total exclusivamente
2005	2	1	1	0	0
2006	3	1	2	0	0
2007	1	1	0	0	0
2008	7	4	3	0	0
2009	5	2	3	0	0
2010	3	1	2	0	0
2011	5	5	0	0	0
2012	5	3	2	0	0
2013	4	1	3	0	0
2014	2	0	2	0	0
2015	3	2	1	0	0
2016	2	0	2	0	0
2017	1	1	0	0	0
2018	3	2	1	0	0
2019	5	2	3	0	0

Fuente: Ministerio de Transportes, Movilidad y Agenda Urbana.

8.2 Inmobiliario urbano y rústico

Año 2019.

Datos PEÑAS DE RIGLOS (LAS)

8.2.1 Superficies catastrales según tipo

Tabla 8.8: Superficies catastrales según tipo

Tipo	Hectáreas	Porcentaje
Urbana	45,4	0,21
Rústica	21.766,6	99,79

Figura 8.2: Superficie catastral según tipo

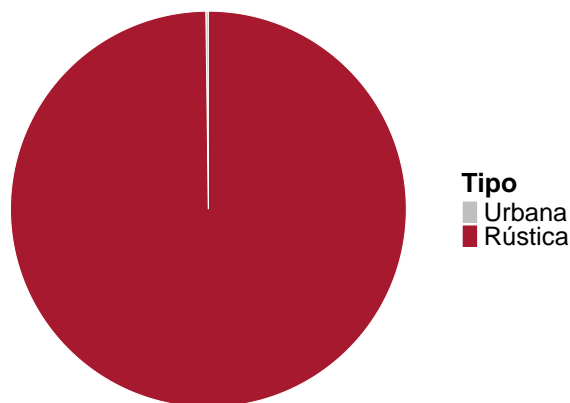

Fuente: Dirección General del Catastro.

8.2.2 Superficie de parcelas urbanas

Tabla 8.10: Superficie de parcelas urbanas

Tipo	Hectáreas	Porcentaje
Solares	6,9	15,16
Edificadas	38,6	84,84

Figura 8.4: Superficie de parcelas urbanas

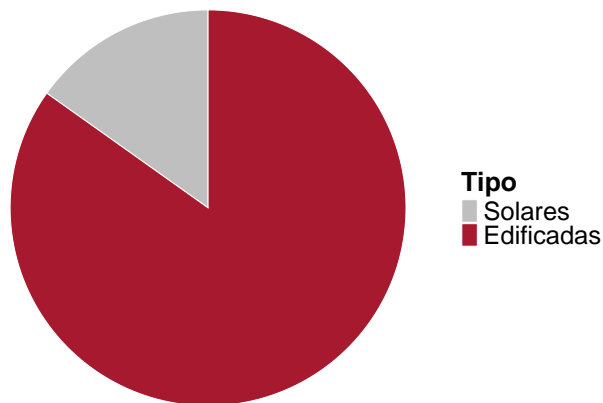

Fuente: Dirección General del Catastro.

Datos PEÑAS DE RIGLOS (LAS)

8.2.3 Suelo urbano. Parcelas y bienes inmuebles

Tabla 8.11: Parcelas y bienes inmuebles

Indicadores	Valor
Unidades de parcelas urbanas	872,0
Superficie de las parcelas urbanas(Ha)	45,4
Bienes inmuebles	926,0

Fuente: Dirección General del Catastro.

8.2.4 Valor catastral urbano (miles de euros)

Tabla 8.12: Valor catastral urbano

Indicador	Valor	Porcentaje
Total	16.295	100,00
Valor catastral de la construcción	14.685	90,12
Valor catastral del suelo	1.610	9,88

Fuente: Dirección General del Catastro.

8.2.5 Bienes inmuebles según uso

Tabla 8.13: Bienes inmuebles según uso

Bienes inmuebles	
Residencial	525
Otros usos	
Almacén, Estac.	16
Comercial	1
Cultural	3
Ocio, Hostelería	6
Industrial	209
Deportivo	5
Suelo vacante	145
Oficinas	1
Edif. Singular	2

Datos PEÑAS DE RIGLOS (LAS)

Tabla 8.13: Bienes inmuebles según uso (Continúa)

Bienes inmuebles	
Religioso	11
Espectáculos	2
Sanidad, Benefic.	0

Fuente: Dirección General del Catastro.

8.2.6 Evolución anual de la valoración catastral de los bienes residenciales

Tabla 8.15: Evolución de la valoración catastral de los bienes residenciales.

Año	Valor Catastral (miles de €)
2008	4.776
2009	4.862
2010	5.016
2011	5.049
2012	5.234
2013	5.229
2014	5.877
2015	9.093
2016	10.056
2017	10.748
2018	11.483
2019	11.836

Figura 8.6: Evolución de la valoración catastral de los bienes residenciales

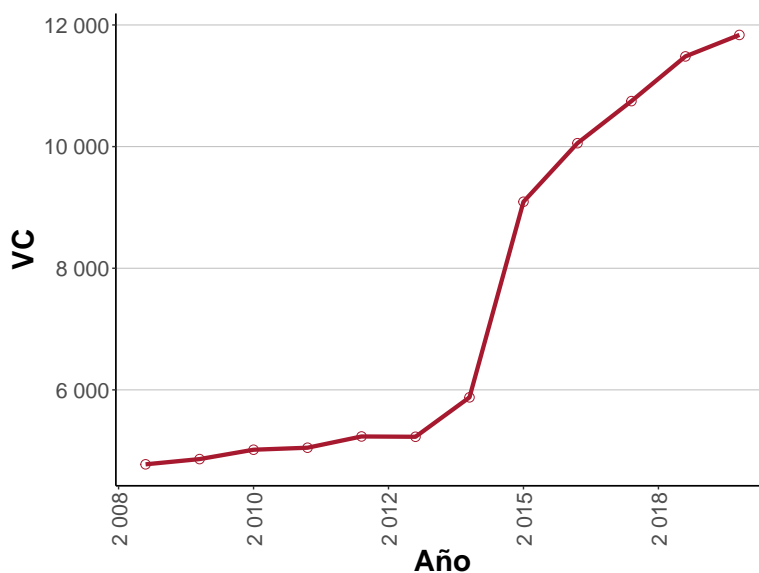

Fuente: Dirección General del Catastro.

8.2.7 Antigüedad de los edificios

Tabla 8.16: Antigüedad de los edificios

Año de construcción	Bienes inmuebles	Porcentaje
Antes de 1950	480	61,38
1950-1959	69	8,82
1960-1969	56	7,16
1970-1979	64	8,18
1980-1989	47	6,01
1990-1999	24	3,07

Datos PEÑAS DE RIGLOS (LAS)

Tabla 8.16: Antigüedad de los edificios (Continúa)

Año de construcción	Bienes inmuebles	Porcentaje
2000-2009	28	3,58
2010 y siguientes	14	1,79
Sin definir	0	0,00

Fuente: Dirección General del Catastro.

8.2.8 Suelo rústico

Tabla 8.17: Suelo rústico

Suelo rústico	
Número de parcelas	5.254,0
Número de subparcelas	7.768,0
Superficie total (hectáreas)	21.766,6
Valor catastral (miles de euros)	3.846,0

Fuente: Dirección General del Catastro.

8.3 Impuesto de Bienes Inmuebles (I.B.I)

Tabla 8.18: I.B.I . Año 2019

	Urbana	Rustica
Número de recibos	931	598
Base imponible (miles de €)	15.590	3.282
Base liquidable (miles de €)	15.590	3.282
Cuota íntegra (€)	93.145	21.331
Cuota líquida (€)	93.145	17.556

Fuente: Dirección General del Catastro.

Presupuestos públicos

Presupuestos y contabilidad municipales.

Definición:

Estado de la información:

- C= Consolidado
- P= Prorrogado
- E= Clasificación Económica de la Administración General
- N= Sin información
- R= Entregado, en revisión

9.1 Presupuestos

Tabla 9.1: Estado del presupuesto

Año	2017	2018	2019
Estado de la información	C	C	C

Fuente: Ministerio de Hacienda. Secretaría General de Financiación Autónoma y Local.2015.

Tabla 9.2: Presupuesto

Año	2017	2018	2019
INGRESOS			
Total ingresos	258.851	461.548	507.437
Impuestos directos	105.000	110.500	114.000
Impuestos indirectos	8.000	8.000	8.000
Tasas y otros ingresos	6.600	25.900	26.100
Transferencias corrientes	55.151	76.055	84.897
Ingresos patrimoniales	43.100	43.451	43.701
Enajenación inversiones reales	0	0	0
Transferencias de capital	41.000	197.642	230.739
Activos financieros	0	0	0
Pasivos financieros	0	0	0
GASTOS			
Total gastos	258.851	461.548	507.437
Clasificación por capítulos			
Gastos de personal	0	1.700	9.300
Gastos en bienes corrientes y servicios	159.946	165.990	159.340

Datos PEÑAS DE RIGLOS (LAS)

Tabla 9.2: Presupuesto (Continúa)

Año	2017	2018	2019
Gastos financieros	50	50	50
Transferencias corrientes	40.000	41.500	43.500
Fondo de contingencia	0	0	0
Inversiones reales	58.855	252.308	295.247
Transferencias de capital	0	0	0
Activos financieros	0	0	0
Pasivos financieros	0	0	0
Clasificación por áreas de gasto			
Deuda Pública	0	0	0
Servicios públicos básicos	167.855	361.308	381.597
Actuaciones de protección y promoción social	0	0	0
Produc. bienes públicos de carácter preferente	10.000	13.000	11.000
Actuaciones de carácter económico	0	0	19.000
Actuaciones de carácter general	80.996	87.240	95.840

Fuente: Ministerio de Hacienda. Secretaría General de Financiación Autónoma y Local.2015.

9.2 Liquidación del presupuesto

Tabla 9.3: Estado de la contabilidad

Año	2016	2017	2018
Estado de la información	C	C	C

Fuente: Ministerio de Hacienda. Secretaría General de Financiación Autónoma y Local.2015.

Tabla 9.4: Contabilidad

Año	2016	2017	2018
INGRESOS			
Total ingresos	383.316,09	409.781,56	607.792,02
Impuestos directos	124.798,15	159.742,29	133.686,62
Impuestos indirectos	9.904,30	23.556,18	18.940,66
Tasas y otros ingresos	8.717,63	10.900,42	9.301,58
Transferencias corrientes	102.908,97	110.205,55	115.410,45
Ingresos patrimoniales	43.697,05	44.594,38	45.393,85

Datos PEÑAS DE RIGLOS (LAS)

Tabla 9.4: Contabilidad (Continúa)

Año	2016	2017	2018
Enajenación inversiones reales	0,00	5.000,00	0,00
Transferencias de capital	93.289,99	55.782,74	285.058,86
Activos financieros	0,00	0,00	0,00
Pasivos financieros	0,00	0,00	0,00
GASTOS			
Total gastos	368.420,74	366.861,46	459.482,31
Clasificación por capítulos			
Gastos de personal	4.332,85	1.224,44	10.531,56
Gastos en bienes corrientes y servicios	172.970,34	209.496,58	159.629,45
Gastos financieros	15,55	15,28	16,10
Transferencias corrientes	43.280,20	41.317,40	41.965,59
Fondo de contingencia	0,00	0,00	0,00
Inversiones reales	147.821,80	114.807,76	247.339,61
Transferencias de capital	0,00	0,00	0,00
Activos financieros	0,00	0,00	0,00
Pasivos financieros	0,00	0,00	0,00
Clasificación por áreas de gasto			
Deuda Pública	0,00	0,00	0,00
Servicios públicos básicos	276.870,51	274.506,19	358.420,96
Actuaciones de protección y promoción social	0,00	0,00	0,00
Produc. bienes públicos de carácter preferente	5.625,24	6.911,14	8.328,82
Actuaciones de carácter económico	0,00	0,00	0,00
Actuaciones de carácter general	85.924,99	85.444,13	92.732,53

Fuente: Ministerio de Hacienda. Secretaría General de Financiación Autónoma y Local.2015.

Resultados Electorales

10.1 Elecciones Municipales

10.1.1 Participación

Tabla 10.1: Participación Municipales. Elecciones 01/05/2023

Participación	Votos	%
Electores	236	
Votantes	156	66,1
Abstenciones	80	33,9
Votos blancos	8	
Votos nulos	12	

Fuente: Ministerio del Interior y Gobierno de Aragón.2023.

10.1.2 Resultados

Tabla 10.2: Resultados Municipales. Elecciones 01/05/2023

Candidaturas	Votos	%	Concejales
PSOE	114	73,08	5
CS-TÚ ARAGÓN	42	26,92	2

Fuente: Ministerio del Interior y Gobierno de Aragón.2023.

Datos PEÑAS DE RIGLOS (LAS)

10.2 Elecciones Autonómicas

10.2.1 Participación

Tabla 10.3: Participación Autonómicas. Elecciones 01/05/2023

Participación	Votos	%
Electores	233	
Votantes	165	70,82
Abstenciones	68	29,18
Votos blancos	5	
Votos nulos	3	

Fuente: Ministerio del Interior y Gobierno de Aragón.2023.

10.2.2 Resultados

Tabla 10.4: Resultado Autonómicas. Elecciones 01/05/2023

Candidaturas	Votos	%
PSOE	64	38,79
PP	34	20,61
PODEMOS ALIANZA VERDE	18	10,91
VOX	12	7,27
CHA	11	6,67
CS-TÚ ARAGÓN	10	6,06
IUA	8	4,85
EXISTE	6	3,64
OTROS	2	1,21

Fuente: Ministerio del Interior y Gobierno de Aragón.2023.

Datos PEÑAS DE RIGLOS (LAS)

10.3 Elecciones generales. Congreso

10.3.1 Participación. 01/07/2023

Tabla 10.5: Participación Generales. Congreso. Elecciones 01/07/2023

Participación	Votos	%
Electores	235	
Votantes	160	68,09
Abstenciones	75	31,91
Votos blancos	5	
Votos nulos	7	

Fuente: Ministerio del Interior y Gobierno de Aragón.2023.

10.3.2 Resultados

Tabla 10.6: Resultado Generales. Congreso. Elecciones 01/07/2023

Candidaturas	Votos	%
PSOE	56	35,00
SUMAR ARAGÓN	46	28,75
PP	36	22,50
VOX	17	10,62
EXISTE	5	3,12
PAR	0	0,00
RESTO	0	0,00

Fuente: Ministerio del Interior y Gobierno de Aragón.2023.

Datos PEÑAS DE RIGLOS (LAS)

10.4 Elecciones generales. Senado

10.4.1 Participación

Tabla 10.7: Participación Generales. Senado. Elecciones 01/07/2023

Participación	Votos	%
Electores	235	
Votantes	158	67,23
Abstenciones	77	32,77
Votos blancos	6	
Votos nulos	8	

Fuente: Ministerio del Interior y Gobierno de Aragón.2023.

10.4.2 Resultados

Tabla 10.8: Resultado Generales. Senado. Elecciones 01/07/2023

Candidaturas	Votos	%
PSOE	166	35,24
PP	120	25,48
SUMAR ARAGÓN	116	24,63
VOX	33	7,01
EXISTE	26	5,52
RESTO	10	2,12
PAR	0	0,00

Fuente: Ministerio del Interior y Gobierno de Aragón.2023.