



Datos de SANGARRÉN

Ficha Territorial

Estadística Local. IAEST

Índice general

1. Territorio	1
1.1. Mapa	1
1.2. Poblaciones	2
1.3. Tierras	3
2. Infraestructuras	4
2.1. Indicadores del uso del agua	4
2.2. Indicadores equipamientos sanitarios	4
2.3. Indicadores equipamientos culturales	4
3. Medio Ambiente	5
3.1. Clasificación del municipio según sea zona de montaña o desfavorecida	5
3.2. Indicadores del abastecimiento público de agua	5
3.3. Indicadores de residuos urbanos	5
3.4. Indicadores de riesgos naturales	6
3.5. Indicadores de agricultura ecológica	6
3.6. Usos del suelo según Corine Land Cover	6
3.7. Zonas protegidas	7
4. Población y hogares	9
4.1. Estructura de población	9
4.2. Evolución de la población	10
4.3. Población extranjera	12
4.4. Movimiento natural de población	13
4.5. Residentes en viviendas principales	18
5. Educación, Enseñanza no universitaria	21
5.1. Centros, profesores y alumnos por titularidad	21
5.2. Evolución total de alumnos matriculados	21
5.3. Nivel de enseñanza	22
6. Mercado laboral	23
6.1. Afiliaciones en alta a la Seguridad Social	23
6.2. Paro registrado	25
6.3. Contratos resgistrados	29
7. Economía	32
7.1. Censo Agrario	32
7.2. Oferta turística	34
7.3. Parque de vehículos	36
7.4. Renta disponible bruta	39

Datos SANGARRÉN

7.5. Actividades económicas	39
8. Vivienda	42
8.1. Vivienda	42
8.2. Inmobiliario urbano y rústico	44
8.3. Impuesto de Bienes Inmuebles (I.B.I)	48
9. Presupuestos públicos	49
9.1. Presupuestos	49
9.2. Liquidación del presupuesto	50
10. Resultados Electorales	52
10.1. Elecciones Municipales	52
10.2. Elecciones Autonómicas	53
10.3. Elecciones generales. Congreso	54
10.4. Elecciones generales. Senado	55

1.1 Mapa

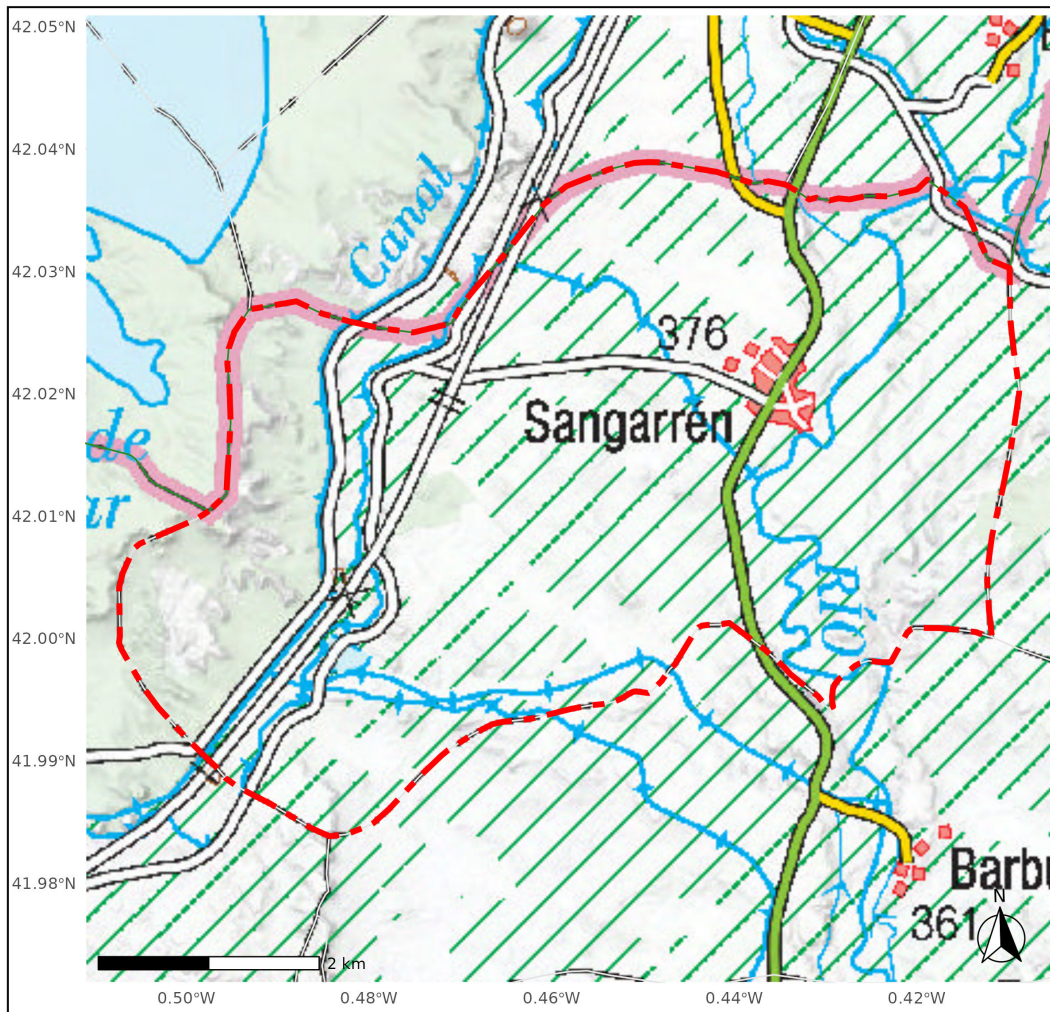

Leyenda

- Límite municipal
- Límite comarcal
- Límite provincial
- Entidad destacada
- - - Demarcación entidad

Proyección cartográfica: ETRS89 / UTM Huso 30N
Fuentes cartográficas: IGEAR
Fecha de creación: 21/05/2025
Elaboración: IAEST - Gobierno de Aragón

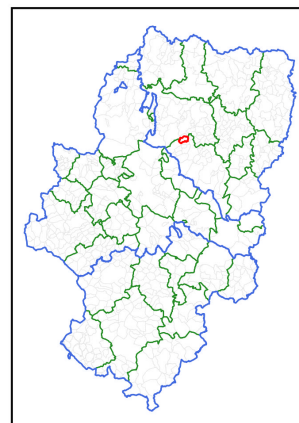

Datos SANGARRÉN

1.2 Poblaciones

1.2.1 Unidades poblacionales

Tabla 1.1: Unidades poblacionales. Año 2022

Unidades poblacionales	Número
1.-Municipio	1
2.-Entidad singular	1
3.-Núcleo	1
4.-Diseminado	1

Fuente: Nomenclator. Padrón municipal de habitantes. INE-IAEST.

Comentario:

Entidad de diseminado no tiene núcleos de población en el territorio, sólo población en diseminados.

1.2.2 Población

Tabla 1.2: Población. Año 2022

Tipo según unidad poblacional	Población
1.-Municipio	219
2.-Entidad singular	219
3.-Núcleo	219
4.-Diseminado	0

Fuente: Nomenclator. Padrón municipal de habitantes. INE-IAEST.

Datos SANGARRÉN

1.3 Tierras

1.3.1 Distribución general de tierras

Tabla 1.3: Distribución de tierras. Año 2020

Sistema de cultivo (Héctareas)	Total	Regadio	Secano
Total	3.217	2.012	1.205
Tierras de cultivo	2.592	2.012	580
Tierras ocupadas por cultivos herbáceos	2.159	1.685	474
Barbechos y otras tierras agrícolas no ocupadas	406	302	104
Tierras ocupadas por cultivos leñosos	27	25	2
Praderas y pastizales	240	0	240
Prados naturales	0	0	0
Pastizales	13	0	13
Eriales	227	0	227
Terrenos forestales	117	0	117
Monte maderable	2	0	2
Monte abierto	12	0	12
Monte leñoso	103	0	103
Otras superficies	268	0	268
Espartizal	0	0	0
Terrenos improductivos	67	0	67
Superficies no agrícolas	102	0	102
Ríos y lagos	99	0	99

Fuente: Departamento de Agricultura, Ganadería y Medio Ambiente. Gobierno de Aragón.

Infraestructuras

2.1 Indicadores del uso del agua

Tabla 2.1: Uso del agua

Indicador	Valor	Depuradoras
Municipios que depuran las aguas	0	0

Fuente: Instituto Aragonés del Agua.

2.2 Indicadores equipamientos sanitarios

Tabla 2.2: Equipamientos sanitarios

	Indicador	Valor	Unidad	Año
Farmacias	Farmacias	0	Número	2021
CentrosSalud	Centros de Salud	0	Número	2021
Consultorios	Consultorios	1	Número	2021
Hospitales	Hospitales	0	Número	2021

Nota: Los datos de Centros de salud y consultorios son a fecha 20/05/2021.

Fuente: Instituto Aragonés de Estadística.2021.

2.3 Indicadores equipamientos culturales

Tabla 2.3: Equipamientos culturales

	Tipo de Biblioteca	Valor	Unidad	Año
CentralCCAA	Central de CCAA	0	Número	2018
Publicas	Públicas	0	Número	2018
NoEspecializadas	No especializadas	0	Número	2018
IES	Instituciones de enseñanza superior	0	Número	2018
Especializadas	Especializadas	0	Número	2018

Fuente: Estadística de Bibliotecas. INE-IAEST.

Medio Ambiente

3.1 Clasificación del municipio según sea zona de montaña o desfavorecida

Tabla 3.1: Clasificación del municipio según sea zona de montaña o desfavorecida

Clasificación de los municipios	Número
Normal	1

Fuente: Ministerio de Agricultura y Pesca, Alimentación y Medio Ambiente.

Comentario:

- **Zona desfavorecida:** Según Directiva del Consejo, de 14 de julio de 1986, relativa a la lista comunitaria de zonas agrícolas desfavorecidas con arreglo a la Directiva 75 / 268 / CEE (España).
- **Zona de montaña:** Según Programa de Desarrollo Rural 2014 -2020.

3.2 Indicadores del abastecimiento público de agua

Tabla 3.2: Abastecimiento de agua

Indicador	Valor	Unidad	Año
Viviendas con abastecimiento público de agua corriente	100	% viviendas	2011

Fuente: Censo de Población y Viviendas.

3.3 Indicadores de residuos urbanos

Tabla 3.3: Residuos urbanos

Indicador	Valor	Unidad	Año
Contenedores de vidrio	2	Número	2021
Vidrio recogido en contenedor verde	3.800	Kg	2021
Contenedores de papel-cartón		Número	2019
Papel-cartón recogido en contenedor azul		Kg	2019

Datos SANGARRÉN

Tabla 3.3: Residuos urbanos (Continúa)

Indicador	Valor	Unidad	Año
Contenedores de envases ligeros		Número	2019
Envases ligeros recogidos en contenedor amarillo		Kg	2019

Fuente: Departamento de Agricultura, Ganadería y Medio Ambiente y ECOEMBES.

3.4 Indicadores de riesgos naturales

Tabla 3.4: Riesgos naturales

Indicador	Valor	Unidad	Año
Incendios forestales	2	Número	2022
Superficie forestal afectada en incendios	0	Hectáreas	2022

Fuente: Departamento de Agricultura Ganadería y Medio Ambiente.

3.5 Indicadores de agricultura ecológica

Tabla 3.5: Agricultura ecológica

Indicador	Valor	Unidad	Año
Superficie total inscrita en agricultura ecológica	0	Hectáreas	2018
Superficie calificada en agricultura ecológica	0	Hectáreas	2018
Superficie calificada en reconversión	0	Hectáreas	2018
Superficie calificada en primer año en prácticas	0	Hectáreas	2018

Fuente: Comité Aragonés de Agricultura Ecológica.

3.6 Usos del suelo según Corine Land Cover

Tabla 3.6: Uso del suelo según Corine Land Cover

Usos	Superficie	porcentaje
Superficies artificiales	46,68	1,45
Zonas agrícolas	3.073,91	95,36
Zonas forestales con vegetación natural y espacios abiertos	102,74	3,19

Datos SANGARRÉN

Tabla 3.6: Uso del suelo según Corine Land Cover (Continúa)

Usos	Superficie	porcentaje
Zonas húmedas	0,00	0,00
Superficies de agua	0,00	0,00

Fuente: Instituto Geográfico Nacional..2018.

3.7 Zonas protegidas

3.7.1 Espacios Naturales Protegidos (ENP)

Tabla 3.7: Espacios Naturales Protegidos (ENP)

Área protegida	Superficie (Hectáreas)
*	

Fuente: Dpto. Agricultura, Ganadería y Medio Ambiente. Gobierno de Aragón.

Datos SANGARRÉN

3.7.2 Zonas de Especial Conservación (ZEC)

Tabla 3.8: Zonas de Especial Conservación (ZEC)

Área protegida	Superficie (Hectáreas)
*	

Fuente: Dpto. Agricultura, Ganadería y Medio Ambiente. Gobierno de Aragón.

3.7.3 Zonas de Especial Protección para las Aves (ZEPAs)

Tabla 3.9: Zonas de Especial Protección para las Aves (ZEPAs)

Área protegida	Superficie (Hectáreas)
*	

Fuente: Dpto. Agricultura, Ganadería y Medio Ambiente. Gobierno de Aragón.

Población y hogares

4.1 Estructura de población

4.1.1 Estructura de población

Tabla 4.2: Datos de la pirámide demográfica. 1 de Enero de 2024

Grupo edad	Hombres	Mujeres
0-04	4	1
05-09	2	6
10-14	4	2
15-19	3	4
20-24	3	1
25-29	3	2
30-34	6	4
35-39	12	7
40-44	12	10
45-49	5	6
50-54	12	8
55-59	6	6
60-64	6	3
65-69	5	7
70-74	10	13
75-79	10	10
80-84	7	3
85-89	7	4
90-94	3	3
95+	0	3
Total	120	103

Figura 4.2: Pirámide demográfica. 1 de Enero de 2024

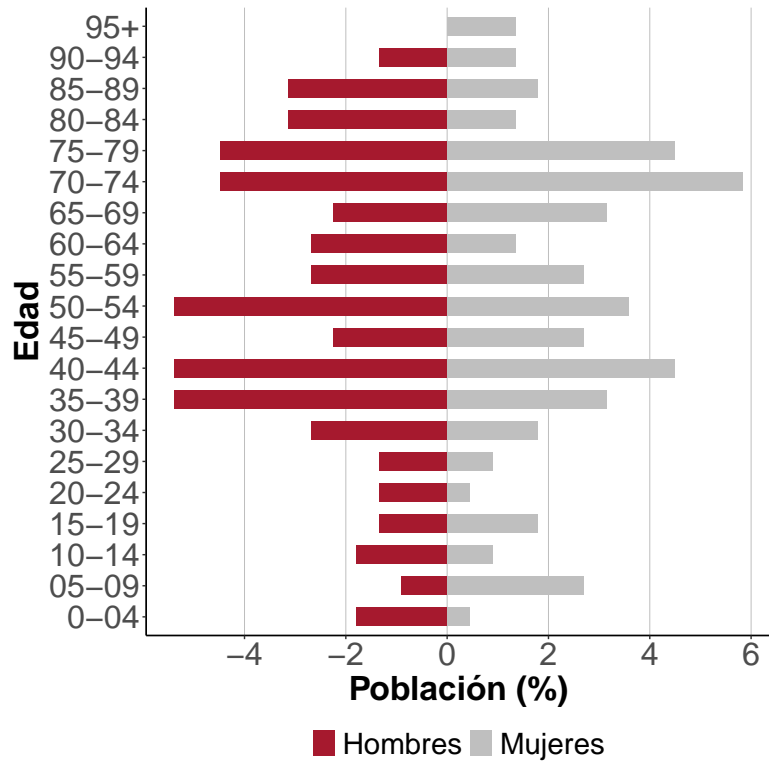

Fuente: Censo anual de población a 1 de enero de 2024. INE-IAEST.

Datos SANGARRÉN

4.1.2 Indicadores demográficos

Tabla 4.3: Indicadores demográficos. Año 2024

Indicadores demográficos	Valores
% Población de 65 y más años	38,12
Edad media	53,61
Tasa global de dependencia	87,39
Tasa de feminidad	85,83
% Población extranjera	16,14

Fuente: Censo anual de población a 1 de enero de 2024. INE-IAEST.

Definición:

Magnitud	Definición	Indicador	Calculo
Pob_{65}	Personas de 65 años o más.	% Pob_{65}	$= \frac{Pob_{65}}{Pob_{Total}} \times 100$
Pob_{med}	Personas de 15 a 64 años.		
Pob_{14}	Personas de 14 años o menos.	TG. dependencia	$= \frac{Pob_{14} + Pob_{65}}{Pob_{med}} \times 100$
Pob_{Total}	Personas de todas las edades.		
Pob_{Mj}	Población total de mujeres.	Tasa de Feminidad	$= \frac{Pob_{Mj}}{Pob_{Hb}} \times 100$
Pob_{Hb}	Población total de hombres.		
Pob_{Ex}	Población total extranjera.	% Pob_{Ex}	$= \frac{Pob_{Ex}}{Pob_{Total}} \times 100$

4.2 Evolución de la población

Comentario:

La población se mide a partir de dos tipos de fuentes:

- **Censo de población** es un recuento exhaustivo de la población de un país que permiten conocer las características sociales y demográficas de las personas. Se realiza cada 10 años.
- **Padrón municipal** es un registro administrativo cuya formación y mantenimiento corresponde a cada uno de los ayuntamientos. Su finalidad es acreditar qué personas residen habitualmente en un municipio. El periodo de referencia de los datos estadísticos es el 1 de enero de cada año.

Datos SANGARRÉN

4.2.1 Evolución decenal de la población censal

Tabla 4.5: Evolución de la población censal

Año	Población
1920	614
1930	619
1940	631
1950	508
1960	474
1970	429
1981	337
1991	307
2001	250
2011	227
2021	219

Figura 4.4: Evolución de la población censal



Fuente: Censos de población y vivienda de 1900 a 2021. INE-IAEST.

Comentario:

Fuentes para la evolución censal: Censos de población de 1900 a 2021. Se ha recalculado la población según la estructura territorial del municipio en 2021.

4.2.2 Evolución anual del Padrón

Tabla 4.6: Evolución del Padrón. Cifras oficiales a 1 de enero

Año	Población
2014	212
2015	235
2016	222
2017	220
2018	219
2019	223

Datos SANGARRÉN

Tabla 4.6: Evolución del Padrón. Cifras oficiales a 1 de enero (Continúa)

Año	Población
2020	221
2021	219
2022	220
2023	213
2024	223

Fuente: Censo anual de población a 1 de enero de 2024. INE-IAEST.

Comentario:

Fuente para poblaciones oficiales: Padrón municipal de habitantes a 1 de enero de cada año.

4.3 Población extranjera

Población extranjera a 1 de enero del año 2024.

4.3.1 Población extranjera por áreas

Tabla 4.7: Población extranjera por continente

Continente	Extranjeros	Porcentaje
Total	36	100,00
Europa	29	80,56
Africa	4	11,11
América	3	8,33
Asia	0	0,00
Oceanía	0	0,00
Apátridas	0	0,00

Fuente: Censo anual de población a 1 de enero de 2024. INE-IAEST.

4.3.2 Población extranjera por nacionalidad más frecuentes

Tabla 4.8: Población extranjera por nacionalidad más frecuente

Nacionalidad	Habitantes
Rumanía	27

Datos SANGARRÉN

Tabla 4.8: Población extranjera por nacionalidad más frecuente (Continúa)

Nacionalidad	Habitantes
Marruecos	3
Georgia	2
Mali	1
Nicaragua	1

Fuente: Censo anual de población a 1 de enero de 2024. INE-IAEST.

4.3.3 Evolución anual del porcentaje de población extranjera

Tabla 4.10: Evolución del porcentaje de población extranjera

Año	Extranjeros	% Extranjeros
2014	12	5,66
2015	26	11,06
2016	22	9,91
2017	25	11,36
2018	27	12,33
2019	33	14,80
2020	37	16,74
2021	34	15,53
2022	33	15,00
2023	33	15,49
2024	36	16,14

Figura 4.6: Evolución del porcentaje de población extranjera

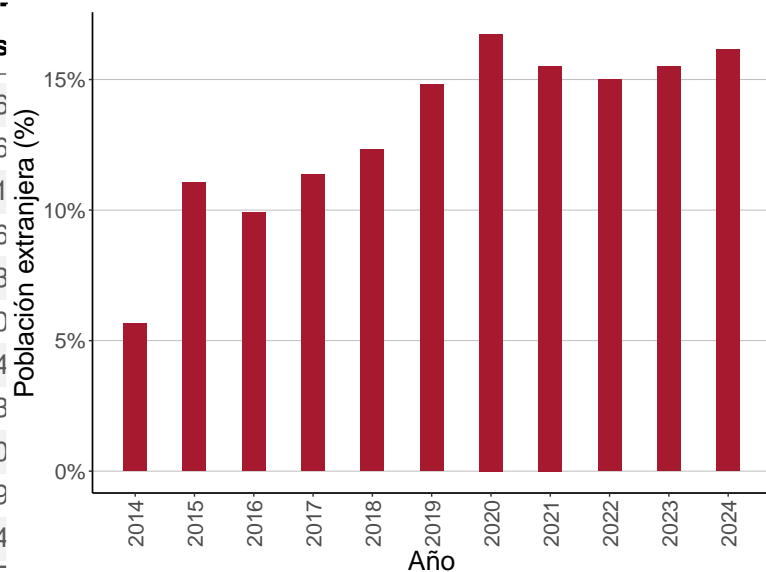

Fuente: Censo anual de población a 1 de enero de 2024. INE-IAEST.

4.4 Movimiento natural de población

Movimiento natural y migratorio de la población. Año 2023.

4.4.1 Evolución de los indicadores de movimiento natural de población (MNP)

Datos SANGARRÉN

Tabla 4.11: Evolución de los indicadores de movimiento natural de población (MNP)

Indicadores	1993	1998	2003	2008	2013	2018	2023
Nacimientos	2	1	0	0	2	4	0
Niños	1	1	0	0	1	2	0
Niñas	1	0	0	0	1	2	0
Defunciones	2	5	5	4	2	2	2
Hombres	1	3	4	0	1	1	2
Mujeres	1	2	1	4	1	1	0
Saldo vegetativo	0	-4	-5	-4	0	2	-2
Matrimonios	0	0	0	0	0	2	1
Religiosos	0	0	0	0	0	1	1
Solo civiles	0	0	0	0	0	1	0

Fuente: Estadísticas de nacimientos, matrimonios y defunciones. INE.2023.

4.4.2 Evolución de los indicadores de movimientos migratorios

Tabla 4.12: Evolución de los indicadores de movimientos migratorios

Indicadores	2009	2012	2015	2018	2021
Altas	0	5	3	17	12
Bajas	18	15	17	14	14
Saldo	-18	-10	-14	3	-2

Fuente: Estadística de variaciones residenciales. INE-IAEST.

Definición:

Indicador	Definición
Saldo vegetativo	Nacimientos menos defunciones
Bajas	Bajas por variación residencial
Altas	Altas por variación residencial
Saldo migratorio	Altas menos bajas por variación residencial

Datos SANGARRÉN

4.4.3 Tasas brutas de natalidad, mortalidad y nupcialidad

Tabla 4.13: Tasas brutas de natalidad, mortalidad y nupcialidad

Tasas	Valores
T.B. natalidad (‰)	0,00
T.B.mortalidad (‰)	9,17
T.B. nupcialidad (‰)	4,59

Fuente: Estadísticas de nacimientos, matrimonios y defunciones. INE.2023.

Definición:

Indicador	Definición
Tasa bruta de natalidad	Nacimientos por cada mil habitantes
Tasa bruta de mortalidad	Muertes por cada mil habitantes
Tasa bruta de nupcialidad	Matrimonios por cada mil habitantes

4.4.4 Evolución anual de nacimientos y defunciones

Tabla 4.14: Evolución de nacimientos y defunciones

Año	Defunciones	Nacimientos
1999	7	0
2000	2	3
2001	2	1
2002	1	2
2003	5	0
2004	6	1
2005	4	2
2006	2	0
2007	4	1
2008	4	0
2009	3	0
2010	3	0
2011	2	0

Datos SANGARRÉN

Tabla 4.14: Evolución de nacimientos y defunciones (Continúa)

Año	Defunciones	Nacimientos
2012	2	1
2013	2	2
2014	1	0
2015	4	0
2016	4	0
2017	2	2
2018	2	4
2019	0	0
2020	4	2
2021	0	0
2022	4	1
2023	2	0

Fuente: Estadísticas de nacimientos, matrimonios y defunciones. INE.2023.

Figura 4.7: Evolución de nacimientos y defunciones

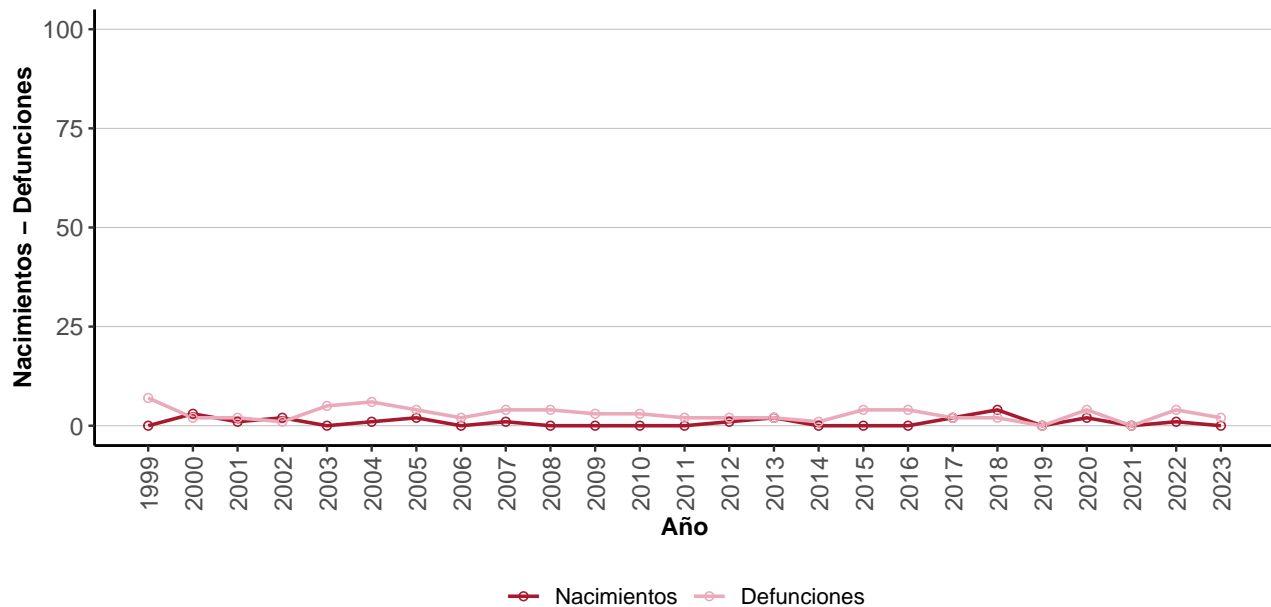

Fuente: Estadísticas de nacimientos, matrimonios y defunciones. INE.2023.

Datos SANGARRÉN

4.4.5 Distribución de las defunciones por grandes grupos de causas de muerte

Tabla 4.15: Causas de muerte. Año 2023

AVISO	Descripción
Bajo secreto estadístico	El nivel de desagregación de esta información está protegido por secreto estadístico y no puede ofrecerse

Nota: Capítulos de la Clasificación Internacional de Enfermedades 10ª revisión (CIE-10) de la OMS.

Fuente: Estadística de defunciones según la causa de muerte. INE.2023.

Datos SANGARRÉN

4.5 Residentes en viviendas principales

Comentario:

Esta explotación incluye exclusivamente a los residentes en viviendas principales. Se considera hogar al grupo de personas que reside en la misma vivienda principal.

4.5.1 Distribución de la población de 16 y más años por estado civil y sexo

Tabla 4.16: Distribución de la población de 16 y más años por estado civil y sexo. Año 2021

Estado civil	Ambos	Hombres	Mujeres
Total	100,00	100,00	100,00
Solteros	30,73	35,85	25,25
Casados	47,80	48,11	47,47
Viudos	13,17	6,60	20,20
Separados	4,39	5,66	3,03
No consta	3,90	3,77	4,04

Fuente: Censos de población y viviendas 2021. INE-IAEST.

4.5.2 Distribución de la población de 25 años y más según nivel máximo de estudios alcanzados

Tabla 4.17: Distribución de la población de 25 y más años por estudios. Año 2021

Nivel Estudios	Ambos	Hombres	Mujeres
Total	100,00	100,00	100,00
Educación primaria e inferior	25,63	26,21	25,00
Primera etapa de Educación Secundaria y similar	32,66	33,98	31,25
Segunda etapa de Educación Secundaria y Postsecundaria no superior	17,09	23,30	10,42
Educación superior	24,62	16,50	33,33

Fuente: Censos de población y viviendas 2021. INE-IAEST.

Datos SANGARRÉN

4.5.3 Distribución de la población de 16 y más años por relación con la actividad y sexo

Tabla 4.18: Distribución de la población de 16 y más años por actividad y sexo. Año 2021

Estado	Ambos	Hombres	Mujeres
Total	100,00	100,00	100,00
Activos	48,78	51,89	45,45
Ocupado	43,90	47,17	40,40
Parado	4,88	4,72	5,05
Inactivos	51,22	48,11	54,55
invalidez permanente	0,00	0,00	0,00
Jubilado,pensionista, etc	28,78	39,62	17,17
Estudiante	2,93	2,83	3,03
Otra situación	19,51	5,66	34,34

Fuente: Censos de población y viviendas 2021. INE-IAEST.

4.5.4 Hogares según número de miembros

Tabla 4.19: Hogares según número de miembros. Año 2021

Composición Hogar	Número de hogares
Total	96
1 persona	30
2 personas	33
3 personas	17
4 personas	11
5 personas	2
6 personas	3
7 personas o más	0

Fuente: Censos de población y viviendas 2021. INE-IAEST.

Datos SANGARRÉN

4.5.5 Formas de convivencia de las personas de 16 a 64 años

Tabla 4.20: Formas de convivencia de las personas de 16 a 64 años. Año 2021

Composición del hogar	Porcentaje personas
Total	100,00
Hogar formado por un hombre solo	6,90
Hogar formado por una mujer sola	4,31
Hogar formado por un progenitor con hijos	18,10
Hogar formado por una pareja sin hijos	11,21
Hogar formado por una pareja con hijos	25,86
Otro tipo de hogar	33,62

Fuente: Censos de población y viviendas 2021. INE-IAEST.

4.5.6 Formas de convivencia de las personas de 65 y más años

Tabla 4.21: Formas de convivencia de las personas de 65 y más años. Año 2021

Composición del hogar	Porcentaje personas
Total	100,00
Hogar formado por un hombre solo	7,87
Hogar formado por una mujer sola	11,24
Hogar formado por un progenitor con hijos	12,36
Hogar formado por una pareja sin hijos	16,85
Hogar formado por una pareja con hijos	17,98
Otro tipo de hogar	33,71

Fuente: Censos de población y viviendas 2021. INE-IAEST.

Educación, Enseñanza no universitaria

5.1 Centros, profesores y alumnos por titularidad

Tabla 5.1: Centros, profesores y alumnos por titularidad. Curso 2023/2024

Indicadores	Total	Pública	Privada
Centros	0	0	0
Profesores	0	0	0
Alumnos	0	0	0

Fuente: Estadística de la enseñanza no universitaria en Aragón. IAEST.

5.2 Evolución total de alumnos matriculados

Tabla 5.2: Evolución total de alumnos matriculados

Curso	Alumnado
2019	0
2020	0
2021	0
2022	0
2023	0

Fuente: Estadística de la enseñanza no universitaria en Aragón. IAEST.

Figura 5.2: Evolución del total de alumnos matriculados



Fuente: Estadística de la enseñanza no universitaria en Aragón. IAEST.

Datos SANGARRÉN

5.3 Nivel de enseñanza

Tabla 5.3: Nivel de enseñanza. Curso 2023/2024

Nivel de enseñanza	Centros	Alumnos
E. Infantil (0-3 años)	0	0
E. Infantil (3-6 años)	0	0
E. Primaria	0	0
ESO	0	0
Bachillerato	0	0
Formación Profesional Básica	0	0
Ciclos F grado medio	0	0
Ciclos F grado superior	0	0
Otros prog formativos / PCPI	0	0
Educación Especial	0	0

Nota: PCPI son Programas de Cualificación Profesional Inicial.

Fuente: Estadística de la enseñanza no universitaria en Aragón. IAEST.

Mercado laboral

6.1 Afiliaciones en alta a la Seguridad Social

6.1.1 Media anual de afiliaciones por sector de actividad. Todos los regímenes

Tabla 6.1: Media anual de afiliaciones por sector de actividad

Año	Total	Agricultura	Industria	Construcción	Servicios
2021	48,00	22,00	1,75	10,25	14,00
2022	42,50	19,00	2,00	8,75	12,75
2023	35,50	15,75	2,25	6,00	11,50
2024	36,75	16,00	2,25	6,00	12,50

Fuente: IAEST según datos de la Tesorería General de la Seguridad Social.

6.1.2 Porcentaje de las afiliaciones por sector de actividad. Todos los regímenes

Tabla 6.2: Porcentaje de las afiliaciones por sector de actividad

Año	Total	Agricultura	Industria	Construcción	Servicios
2021	100	45,83	3,65	21,35	29,17
2022	100	44,71	4,71	20,59	30,00
2023	100	44,37	6,34	16,90	32,39
2024	100	43,54	6,12	16,33	34,01

Fuente: IAEST según datos de la Tesorería General de la Seguridad Social.

6.1.3 Media anual de trabajadores por cuenta propia (RETA) por sector de actividad

Tabla 6.3: Media de trabajadores por cuenta propia por sector de actividad

Año	Total	Agricultura	Industria	Construcción	Servicios
2021	18,75	7,25	0,75	2,5	8,25
2022	17,50	6,75	1,00	2,0	7,75
2023	16,75	6,50	1,00	2,0	7,25
2024	16,75	6,50	1,00	2,0	7,25

Fuente: IAEST según datos de la Tesorería General de la Seguridad Social.

Datos SANGARRÉN

6.1.4 Porcentaje de trabajadores por cuenta propia (RETA) por sector de actividad

Tabla 6.4: Porcentaje de trabajadores por cuenta propia por sector de actividad

Año	Total	Agricultura	Industria	Construcción	Servicios
2021	100	38,67	4,00	13,33	44,00
2022	100	38,57	5,71	11,43	44,29
2023	100	38,81	5,97	11,94	43,28
2024	100	38,81	5,97	11,94	43,28

Fuente: IAEST según datos de la Tesorería General de la Seguridad Social.

6.1.5 Media anual de los afiliados a nivel división de CNAE-09

Tabla 6.5: Media de afiliados a nivel división de CNAE-09. Año 2024

AVISO	Descripcion
Bajo secreto estadístico	El nivel de desagregación de esta información está protegido por secreto estadístico y no puede ofrecerse

Fuente: IAEST.

Datos SANGARRÉN

6.2 Paro registrado

Media año 2024.

6.2.1 Estructura porcentual del paro registrado según sector de actividad

Tabla 6.7: Porcentaje del paro registrado según sector de actividad

Sector	Porcentaje
Sin empleo anterior	2,93
Industria	10,84
Construcción	13,20
Agricultura	17,69
Servicios	55,34

Figura 6.2: Porcentaje del paro registrado según sector de actividad

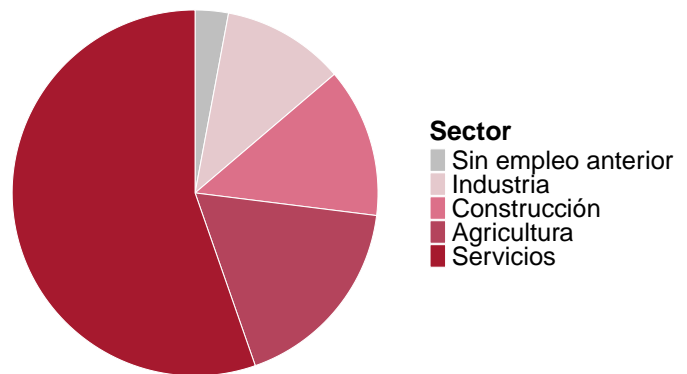

Fuente: IAEST.

Datos SANGARRÉN

6.2.2 Estructura porcentual del paro registrado según sexo y grupo de edad

Tabla 6.9: Porcentaje del paro registrado según sexo y edad

Grupo de edad	Hombres	Mujeres
<30 años	10,92	15,65
30-44 años	12,22	17,11
>44 años	27,47	16,63

Figura 6.4: Porcentaje del paro registrado según sexo y edad

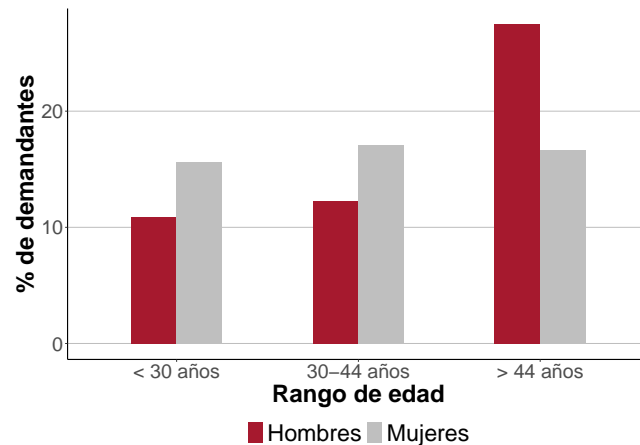

Fuente: IAEST.

Datos SANGARRÉN

6.2.3 Evolución de la media anual de paro registrado

Tabla 6.11: Evolución de la media de paro registrado

Año	Personas
2013	8,92
2014	6,08
2015	9,08
2016	5,92
2017	5,33
2018	4,25
2019	3,67
2020	6,50
2021	4,83
2022	4,08
2023	2,42
2024	3,00

Figura 6.6: Evolución de la media de paro registrado

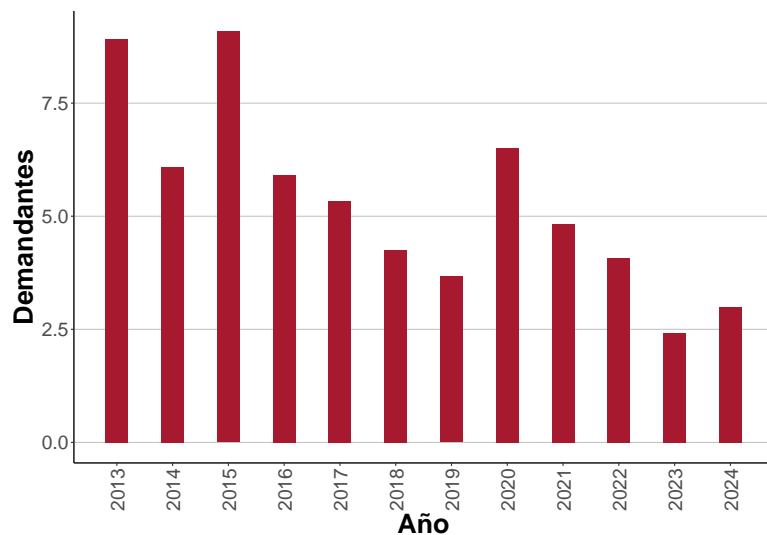

Fuente: IAEST.

6.2.4 Ranking de las ocupaciones más demandadas. Media anual

Tabla 6.12: Ranking de las ocupaciones más demandadas

Ocupación	Nº Demandantes
Personal de limpieza de oficinas, hoteles y otros establecimientos similares	1,17
Vendedores en tiendas y almacenes	1,00
Directores de servicios de tecnologías de la información y las comunicaciones (TIC)	0,75
Profesionales de la publicidad y la comercialización	0,75
Analistas, programadores y diseñadores Web y multimedia	0,75
Organizadores de conferencias y eventos	0,75
Camareros asalariados	0,75
Trabajadores cualificados en actividades ganaderas de porcino	0,67
Peones de las industrias manufactureras	0,50
Cocineros asalariados	0,42

Datos SANGARRÉN

Fuente: IAEST.

Datos SANGARRÉN

6.3 Contratos registrados

Acumulado año 2024.

6.3.1 Estructura porcentual de contratos según sector de actividad

Tabla 6.14: Porcentaje de contratos registrados según sector de actividad

Sector	Porcentaje
Industria	4
Construcción	8
Agricultura	36
Servicios	52

Figura 6.8: Porcentaje de contratos registrados según sector de actividad

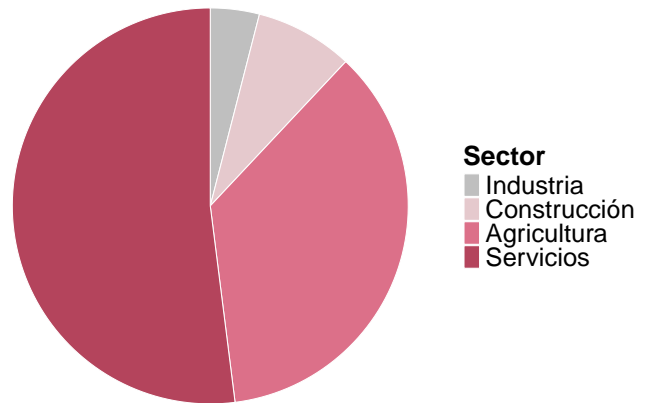

Fuente: IAEST .

6.3.2 Estructura porcentual de contratos según sexo y grupo de edad

Tabla 6.16: Porcentaje de contratos registrados según sexo y edad

Grupo de edad	Hombres	Mujeres
<30 años	28	4
30-44 años	20	24
>44 años	20	4

Figura 6.10: Porcentaje de contratos registrados según sexo y edad

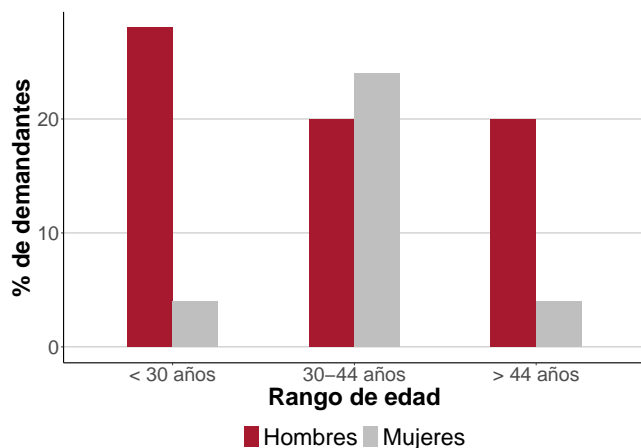

Fuente: IAEST .

Datos SANGARRÉN

6.3.3 Contratos registrados según su modalidad. Total anual

Tabla 6.17: Contratos registrados según su modalidad

Modalidad	Contratos	Porcentaje
Total	25	100
Indefinidos	13	52
Temporales	12	48

Fuente: IAEST .

6.3.4 Evolución anual de los contratos registrados

Tabla 6.19: Evolución de los contratos registrados

Año	Contratos
2013	10
2014	20
2015	24
2016	14
2017	44
2018	34
2019	25
2020	30
2021	22
2022	13
2023	14
2024	25

Figura 6.12: Evolución de los contratos registrados

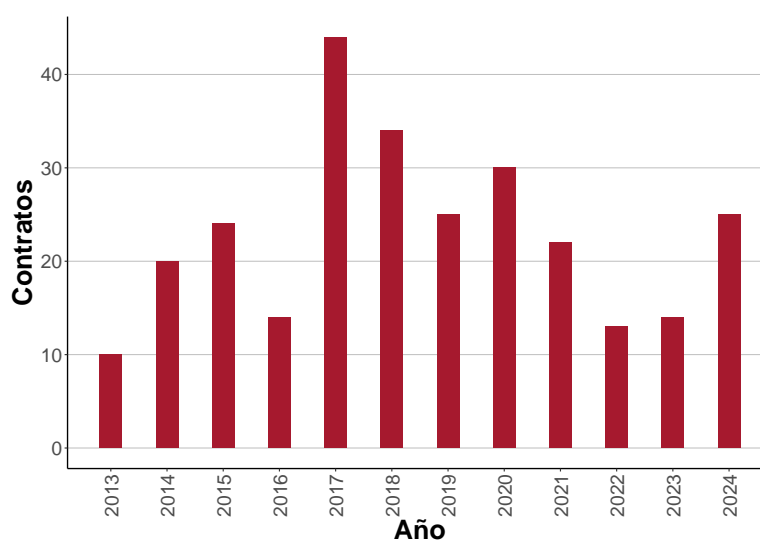

Fuente: IAEST .

6.3.5 Ranking de las ocupaciones más contratadas

Tabla 6.20: Ranking de las ocupaciones más contratadas

Ocupación	Contratos
Peones ganaderos	8

Datos SANGARRÉN

Tabla 6.20: Ranking de las ocupaciones más contratadas (Continúa)

Ocupación	Contratos
Compositores, músicos y cantantes	3
Camareros asalariados	3
Trabajadores de los cuidados personales a domicilio	3
Ayudantes de cocina	3
Empleados administrativos sin tareas de atención al público no clasificados bajo otros epígrafes	1
Trabajadores cualificados en actividades ganaderas de porcino	1
Albañiles	1
Montadores y ensambladores no clasificados en otros epígrafes	1
Peones de la construcción de edificios	1

Fuente: IAEST .

7.1 Censo Agrario

7.1.1 Tipo de explotaciones

Tabla 7.1: Tipo de explotaciones

Tipo	Explotaciones
Total	47
Agrícolas	39
Ganaderas	2
Agricultura y ganadería	6

Fuente: Censo agrario 2009.

7.1.2 Indicadores

Tabla 7.2: Indicadores

Indicadores	Valor
Superficie agraria utilizada (SAU) (hectáreas)	2.162,90
% de SAU sobre superficie total del municipio	67,17
% explotaciones cuyo titular es persona física	78,72
Producción estándar total (miles de €)	3.765,00

Fuente: Censo agrario 2009.

7.1.3 Explotaciones según superficie

Tabla 7.3: Explotaciones según superficie

Explotación según superficie	Nº Explotaciones
Sin tierras	2
De menos de 5 has	3
De 5 a 50 has.	25
De 50 has o más	17

Fuente: Censo agrario 2009.

Datos SANGARRÉN

7.1.4 Superficie según tipo de cultivo

Tabla 7.4: Superficie según tipo de cultivo

Superficie agrícola según tipo de cultivo (Ha)	Total	Secano	Regadío
Cereales para grano	1.495,35	402,27	1.093,08
Leguminosas para grano	5,85	0,00	5,85
Patata	0,03	0,00	0,03
Cultivos industriales	7,30	7,30	0,00
Cultivos forrajeros	194,42	11,01	183,41
Hortalizas, melones y fresas	7,68	0,00	7,68
Flores, plantas ornamentales	0,00	0,00	0,00
Semillas y plántulas	0,00	0,00	0,00
Frutales	2,77	2,77	0,00
Olivar	2,24	0,94	1,30
Viñedo	0,85	0,85	0,00
Barbechos	341,24		

Fuente: Censo agrario 2009.

7.1.5 Ganadería

Tabla 7.5: Ganadería

Ganadería	Número
Nº de unidades ganaderas	2.746,48
Nº de cabezas de ganado Bovino	777,00
Nº de cabezas de ganado Ovino	154,00
Nº de cabezas de ganado Caprino	0,00
Nº de cabezas de ganado Porcino	7.000,00
Nº de cabezas de ganado Equino	0,00
Aves (excepto avestruces)	6,00
Conejas reproductoras	0,00
Colmenas	0,00

Fuente: Censo agrario 2009.

Datos SANGARRÉN

7.1.6 Tipo de producción

Tabla 7.6: Tipo de producción

Tipo de producción	Indicador	Valor
Agricultura ecológica	Explotaciones	1,00
Agricultura ecológica	Superficie (Ha)	9,33
Ganadería ecológica	Explotaciones	0,00

Fuente: Censo agrario 2009.

7.1.7 Unidades de trabajo

Tabla 7.7: Unidades de trabajo

Unidades de trabajo	UTA
Unidades de trabajo total	33,06
Unidades de trabajo que son asalariados	17,43
Unidades de trabajo que son mano de obra familiar	15,63

Fuente: Censo agrario 2009.

7.2 Oferta turística

7.2.1 Tipo de establecimiento

Tabla 7.8: Establecimientos. Año 2023

Tipo de Establecimiento	Establecimientos	Plazas
Hoteles, hostales y similares	0	0
Viviendas de turismo rural	2	14
Campings	0	0
Apartamentos turísticos	0	0
Viviendas de uso turístico	0	0

Fuente: Instituto Aragonés de Estadística.

Datos SANGARRÉN

7.2.2 Oferta hotelera

Tabla 7.9: Oferta hotelera. Año 2023

Hoteles, hostales y similares	Establecimientos	Plazas
Total	0	0
Hotel 1*	0	0
Hotel 2*	0	0
Hotel 3*	0	0
Hotel 4*	0	0
Hotel 5*	0	0
Hotel-apartamento 1*	0	0
Hotel-apartamento 2*	0	0
Hotel-apartamento 3*	0	0
Hotel-apartamento 4*	0	0
Hostal	0	0
Pensión	0	0

Fuente: Instituto Aragonés de Estadística.

7.2.3 Oferta turismo rural

Tabla 7.10: Oferta turismo rural. Año 2020

Viviendas de turismo rural	Establecimientos	Plazas
Total	2	14
Básica	0	0
Superior	2	14

Fuente: Instituto Aragonés de Estadística.

7.2.4 Oferta campings

Tabla 7.11: Oferta campings. Año 2023

Campings	Establecimientos	Plazas
Total	0	0
Primera	0	0
Segunda	0	0
Tercera	0	0

Datos SANGARRÉN

Fuente: Instituto Aragonés de Estadística.

7.2.5 Oferta apartamentos

Tabla 7.12: Oferta apartamentos. Año 2023

Apartamentos turísticos	Establecimientos	Plazas
Total	0	0
Lujo (Cuatro llaves)	0	0
1ª (Tres llaves)	0	0
2ª (Dos llaves)	0	0
3ª (Una llave)	0	0

Fuente: Instituto Aragonés de Estadística.

7.3 Parque de vehículos

7.3.1 Parque de vehículos según tipo

Tabla 7.14: Tipo de vehículo.
Año 2023

Tipo	Vehiculos
Total	0
Turismos	158
Motocicletas	24
Camiones	38
Autobuses	0
Tractores	0
Ciclomotores	10
Otros vehículos	7

Figura 7.2: Evolución del número de turismos

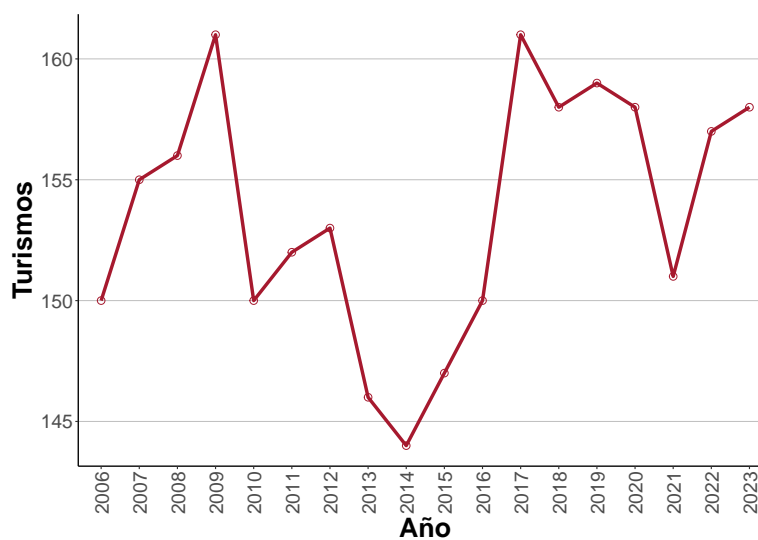

Fuente: Dirección General de Tráfico.

Datos SANGARRÉN

7.3.2 Parque de vehículos según antigüedad

Tabla 7.15: Antigüedad del Parque de vehículos. Año 2021

Año de matriculación	Turismos	Autobuses	Motocicletas	Camiones y furgonetas	Tractores	Otros vehículos
ANTES.DE.20	35	0	6	12	0	3
2000	10	0	0	1	0	1
2001	4	0	0	1	0	0
2002	4	0	0	3	0	1
2003	3	0	0	1	0	0
2004	8	0	3	1	0	1
2005	10	0	1	5	0	0
2006	9	0	3	2	0	0
2007	7	0	1	3	0	0
2008	4	0	2	2	0	0
2009	5	0	0	1	0	0
2010	3	0	0	2	0	0
2011	1	0	0	0	0	0
2012	5	0	0	1	0	0
2013	6	0	0	1	0	0
2014	3	0	0	1	0	0
2015	9	0	0	1	0	0
2016	4	0	2	0	0	0
2017	7	0	0	0	0	0
2018	4	0	0	1	0	1
2019	3	0	1	0	0	0
2020	3	0	0	1	0	0
2021	4	0	1	1	0	1

Fuente: Dirección General de Tráfico.

Datos SANGARRÉN

7.3.3 Autorizaciones de transporte

Tabla 7.16: Autorizaciones de transporte. Año 2023

Tipo	Código	Número de licencias
Transporte público mercancías ligeros nacional	MDL-N	0
Transporte público mercancías ligeros nacional empresa	MDLE-N	0
Transporte público mercancías nacional	MDP-N	0
Transporte público mercancías nacional empresa	MDPE-N	0
Transporte privado mercancías nacional	MPC-N	1
Transporte privado mercancías nacional empresa	MPCE-N	1
Operador de transporte (sin ámbito geográfico)	OT	0
Transporte público viajeros en autobús	VD	0
Transporte público viajeros en autobús nacional	VD-N	0
Transporte público viajeros en autobús nacional empresa	VDE-N	0
Transporte privado de viajeros nacional	VPC-N	0
Transporte privado de viajeros nacional empresa	VPCE-N	0
Transporte público ambulancias nacional	VS-N	0
Transporte público ambulancias nacional empresa	VSE-N	0
Transporte privado ambulancias nacional	VSPC-N	0
Transporte privado ambulancias nacional empresa	VSPCE-N	0
Transporte público de viajeros en turismo nacional	VT-N	0
Transporte arrendamiento con conductor nacional	VTC-N	0
Transporte público mixtos	XD	0
Transporte público mixtos nacional	XD-N	0

Fuente: Dirección General de Transportes. Gobierno de Aragón..

Datos SANGARRÉN

7.4 Renta disponible bruta

7.4.1 Renta disponible bruta en euros

Tabla 7.17: Renta disponible bruta

AVISO	Descripcion
Bajo secreto estadístico	El nivel de desagregación de esta información está protegido por secreto estadístico y no puede ofrecerse

Fuente: Instituto Aragonés de Estadística.

7.4.2 Renta disponible bruta per cápita en euros

Tabla 7.18: Renta disponible bruta per cápita

AVISO	Descripcion
Bajo secreto estadístico	El nivel de desagregación de esta información está protegido por secreto estadístico y no puede ofrecerse

Fuente: Instituto Aragonés de Estadística.

7.5 Actividades económicas

7.5.1 Actividades económicas en el territorio

Tabla 7.19: Actividades económicas. Año 2020

Descripción	Actividades
Total	57
Agricultura, ganadería, silvicultura y pesca (cnae 01, 02, 03)	22
Industria y energía	2

Datos SANGARRÉN

Tabla 7.19: Actividades económicas. Año 2020 (Continúa)

Descripción	Actividades
Industrias extractivas (cnae 05, 06, 07, 08, 09)	0
Industria de la alimentación, bebidas y tabaco (cnae 10, 11, 12)	1
Industria textil, confección de prendas de vestir, cuero y calzado (cnae 13, 14, 15)	0
Industria de la madera y corcho, papel y artes gráficas (cnae 16, 17, 18)	0
Coquerías y refino de petróleo; industria química; productos farmacéuticos (cnae 19, 20, 21)	0
Fabricación de productos de caucho y plástico y de otros minerales no metálicos (cnae 22, 23)	0
Metalurgia y fabricación de productos metálicos, excepto maquinaria y equipo (cnae 24, 25)	1
Fabricación de productos informáticos, electrónicos y ópticos; material y equipo eléctrico; maquinaria y equipo (cnae 26, 27, 28)	0
Fabricación de material de transporte (cnae 29, 30)	0
Fabricación de muebles; otras industrias manufactureras y reparación e instalación de maquinaria y equipo (cnae 31, 32, 33)	0
Suministro de energía eléctrica, gas, vapor y aire acondicionado (cnae 35)	0
Suministro de agua, actividades de saneamiento, gestión de residuos y descontaminación (cnae 36, 37, 38, 39)	0
Construcción (cnae 41, 42, 43)	8
Servicios	25
Comercio al por mayor y al por menor; reparación de vehículos de motor y motocicletas (cnae 45, 46, 47)	8
Transporte y almacenamiento (cnae 49, 50, 51, 52, 53)	0
Hostelería (cnae 55, 56)	4
Información y comunicaciones (cnae 58, 59, 60, 61, 62, 63)	0
Actividades financieras y de seguros (cnae 64, 65, 66)	0
Actividades inmobiliarias (cnae 68)	4
Actividades profesionales, científicas y técnicas (cnae 69, 70, 71, 72, 73, 74, 75)	5
Actividades administrativas y servicios auxiliares (cnae 77, 78, 79, 80, 81, 82)	2
Educación (cnae 85)	0
Actividades sanitarias y de servicios sociales (cnae 86, 87, 88)	0
Actividades artísticas, recreativas y de entretenimiento (cnae 90, 91, 92, 93)	2

Datos SANGARRÉN

Tabla 7.19: Actividades económicas. Año 2020 (Continúa)

Descripción	Actividades
Otros servicios (cnae 94, 95, 96)	0

Fuente: Instituto Aragonés de Estadística según registros económicos del Departamento de Hacienda y Administración Pública del Gobierno de Aragón.

Vivienda

8.1 Vivienda

8.1.1 Viviendas convencionales según tipo

Tabla 8.1: Viviendas convencionales según tipo. Año 2011

Tipo	Viviendas
Total	156
Principales	101
No principales	55

Fuente: Censo de población y viviendas. INE-IAEST.

8.1.2 Distribución de las viviendas principales según régimen de tenencia

Tabla 8.2: Distribución de las viviendas principales según régimen de tenencia. Año 2011

Régimen	Porcentaje
Total	100,00
En propiedad	82,18
En alquiler	10,89
Otro régimen	6,93

Fuente: Censo de población y viviendas. INE-IAEST.

8.1.3 Distribución de las viviendas principales según superficie útil

Tabla 8.3: Distribución de las viviendas principales según superficie útil. Año 2011

Superficie en metros cuadrados	Porcentaje
Total	100,00
Hasta 45 m2	2,94
De 46 a 60 m2	2,94
De 61 a 75 m2	8,82
De 76 a 90 m2	20,59
De 91 a 105 m2	12,75
De 106 a 120 m2	15,69
De 121 a 150 m2	13,73
Más de 150 m2	22,55

Datos SANGARRÉN

Tabla 8.3: Distribución de las viviendas principales según superficie útil. Año 2011 (Continúa)

Superficie en metros cuadrados	Porcentaje
--------------------------------	------------

Fuente: Censo de población y viviendas. INE-IAEST..

8.1.4 Licencias municipales de obra

8.1.4.1 Evolución de licencias municipales de obra

Tabla 8.4: Total de Licencias municipales de obra

AVISO

Bajo secreto estadístico El nivel de desagregación de esta información está protegido por secreto estadístico y n

Fuente: Ministerio de Transportes, Movilidad y Agenda Urbana.

8.1.4.2 Número de licencias municipales de obra de nueva planta

Tabla 8.5: Número de licencias municipales de obra de nueva planta

Año	Total	Demolición parcial previa	Sin demolición
2005	0	0	0
2006	0	0	0
2007	0	0	0
2008	0	0	0
2009	0	0	0
2010	0	0	0
2011	0	0	0
2012	1	0	1
2013	0	0	0
2014	0	0	0
2015	0	0	0
2016	1	0	1
2017	3	0	3
2018	7	0	7
2019	3	0	3

Fuente: Ministerio de Transportes, Movilidad y Agenda Urbana.

Datos SANGARRÉN

8.1.4.3 Número de Licencias municipales de obra de rehabilitación de edificios

Tabla 8.6: Número de Licencias municipales de obra de rehabilitación de edificios

Año	Total	Demolición parcial previa	Sin demolición	Rehabilitación en locales	Demolición total exclusi- vamente
2005	0	0	0	0	0
2006	0	0	0	0	0
2007	2	1	1	0	0
2008	0	0	0	0	0
2009	0	0	0	0	0
2010	0	0	0	0	0
2011	0	0	0	0	0
2012	0	0	0	0	1
2013	3	3	0	0	0
2014	0	0	0	0	0
2015	0	0	0	0	0
2016	0	0	0	0	0
2017	0	0	0	0	0
2018	0	0	0	0	0
2019	1	1	0	0	0

Fuente: Ministerio de Transportes, Movilidad y Agenda Urbana.

8.2 Inmobiliario urbano y rústico

Año 2019.

Datos SANGARRÉN

8.2.1 Superficies catastrales según tipo

Tabla 8.8: Superficies catastrales según tipo

Tipo	Hectáreas	Porcentaje
Urbana	10,4	0,32
Rústica	3.221,7	99,68

Figura 8.2: Superficie catastral según tipo

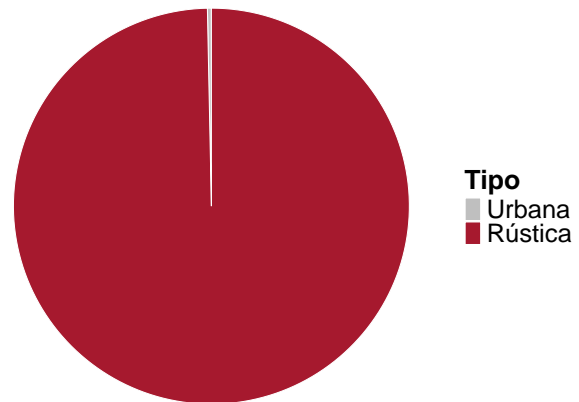

Fuente: Dirección General del Catastro.

8.2.2 Superficie de parcelas urbanas

Tabla 8.10: Superficie de parcelas urbanas

Tipo	Hectáreas	Porcentaje
Solares	0,8	7,77
Edificadas	9,5	92,23

Figura 8.4: Superficie de parcelas urbanas

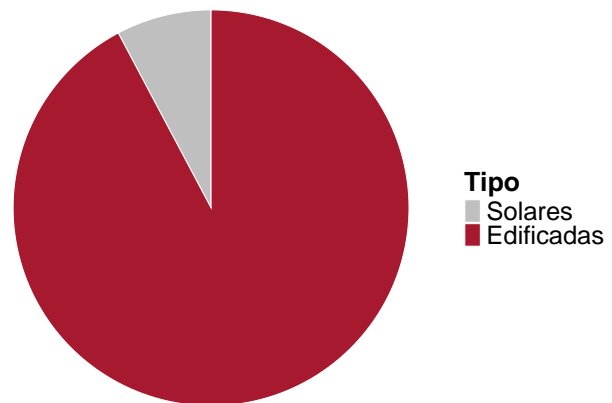

Fuente: Dirección General del Catastro.

Datos SANGARRÉN

8.2.3 Suelo urbano. Parcelas y bienes inmuebles

Tabla 8.11: Parcelas y bienes inmuebles

Indicadores	Valor
Unidades de parcelas urbanas	289,0
Superficie de las parcelas urbanas(Ha)	10,4
Bienes inmuebles	296,0

Fuente: Dirección General del Catastro.

8.2.4 Valor catastral urbano (miles de euros)

Tabla 8.12: Valor catastral urbano

Indicador	Valor	Porcentaje
Total	6.843	100,00
Valor catastral de la construcción	5.670	82,86
Valor catastral del suelo	1.173	17,14

Fuente: Dirección General del Catastro.

8.2.5 Bienes inmuebles según uso

Tabla 8.13: Bienes inmuebles según uso

Bienes inmuebles	
Residencial	149
Otros usos	
Almacén, Estac.	2
Comercial	0
Cultural	0
Ocio, Hostelería	1
Industrial	120
Deportivo	2
Suelo vacante	19
Oficinas	1
Edif. Singular	1

Datos SANGARRÉN

Tabla 8.13: Bienes inmuebles según uso (Continúa)

Bienes inmuebles	
Religioso	1
Espectáculos	0
Sanidad, Benefic.	0

Fuente: Dirección General del Catastro.

8.2.6 Evolución anual de la valoración catastral de los bienes residenciales

Tabla 8.15: Evolución de la valoración catastral de los bienes residenciales.

Año	Valor Catastral (miles de €)
2008	2.337
2009	2.392
2010	2.539
2011	2.539
2012	2.574
2013	2.580
2014	2.855
2015	3.067
2016	3.603
2017	3.894
2018	4.190
2019	4.324

Figura 8.6: Evolución de la valoración catastral de los bienes residenciales

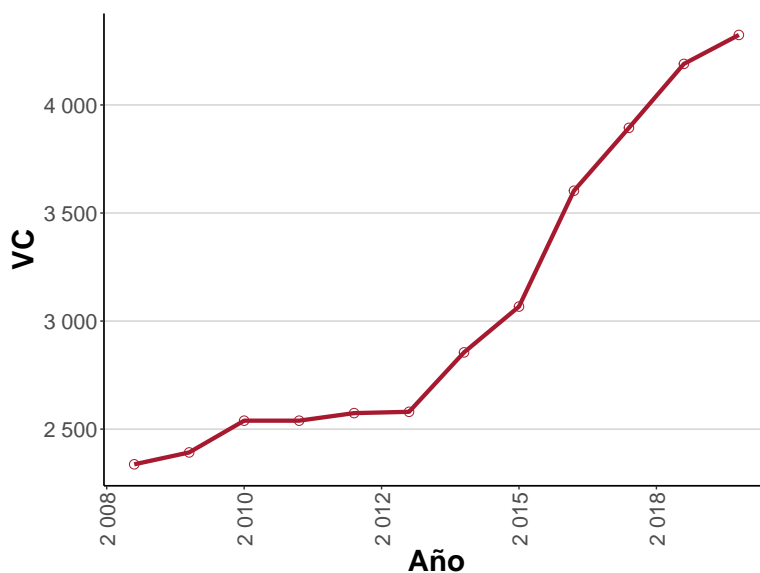

Fuente: Dirección General del Catastro.

8.2.7 Antigüedad de los edificios

Tabla 8.16: Antigüedad de los edificios

Año de construcción	Bienes inmuebles	Porcentaje
Antes de 1950	105	37,91
1950-1959	37	13,36
1960-1969	65	23,47
1970-1979	36	13,00
1980-1989	15	5,42
1990-1999	7	2,53

Datos SANGARRÉN

Tabla 8.16: Antigüedad de los edificios (Continúa)

Año de construcción	Bienes inmuebles	Porcentaje
2000-2009	6	2,17
2010 y siguientes	2	0,72
Sin definir	4	1,44

Fuente: Dirección General del Catastro.

8.2.8 Suelo rústico

Tabla 8.17: Suelo rústico

Suelo rústico	
Número de parcelas	946,0
Número de subparcelas	1.652,0
Superficie total (hectáreas)	3.221,7
Valor catastral (miles de euros)	6.925,0

Fuente: Dirección General del Catastro.

8.3 Impuesto de Bienes Inmuebles (I.B.I)

Tabla 8.18: I.B.I . Año 2019

	Urbana	Rustica
Número de recibos	296	234
Base imponible (miles de €)	6.740	6.892
Base liquidable (miles de €)	6.740	6.892
Cuota íntegra (€)	53.921	48.243
Cuota líquida (€)	53.921	48.244

Fuente: Dirección General del Catastro.

Presupuestos públicos

Presupuestos y contabilidad municipales.

Definición:

Estado de la información:

- C= Consolidado
- P= Prorrogado
- E= Clasificación Económica de la Administración General
- N= Sin información
- R= Entregado, en revisión

9.1 Presupuestos

Tabla 9.1: Estado del presupuesto

Año	2017	2018	2019
Estado de la información	C	C	C

Fuente: Ministerio de Hacienda. Secretaría General de Financiación Autónoma y Local.2015.

Tabla 9.2: Presupuesto

Año	2017	2018	2019
INGRESOS			
Total ingresos	315.644,19	297.193,95	304.326,60
Impuestos directos	87.203,85	87.203,85	89.296,74
Impuestos indirectos	14.903,00	14.903,00	15.260,67
Tasas y otros ingresos	22.478,82	28.171,66	28.847,78
Transferencias corrientes	66.088,34	66.970,43	68.577,72
Ingresos patrimoniales	35.470,18	23.418,50	23.980,54
Enajenación inversiones reales	49.500,00	31.526,51	32.283,15
Transferencias de capital	40.000,00	45.000,00	46.080,00
Activos financieros	0,00	0,00	0,00
Pasivos financieros	0,00	0,00	0,00
GASTOS			
Total gastos	315.644,19	297.193,95	304.326,60
Clasificación por capítulos			
Gastos de personal	72.121,07	72.842,28	74.590,49
Gastos en bienes corrientes y servicios	98.115,11	109.456,74	112.083,70

Datos SANGARRÉN

Tabla 9.2: Presupuesto (Continúa)

Año	2017	2018	2019
Gastos financieros	4.000,00	2.100,00	2.150,40
Transferencias corrientes	17.686,80	25.540,00	26.152,96
Fondo de contingencia	721,21	728,42	745,90
Inversiones reales	103.000,00	76.526,51	78.363,15
Transferencias de capital	0,00	0,00	0,00
Activos financieros	0,00	0,00	0,00
Pasivos financieros	20.000,00	10.000,00	10.240,00
Clasificación por áreas de gasto			
Deuda Pública	24.000,00	12.100,00	12.390,40
Servicios públicos básicos	0,00	38.000,00	8.000,00
Actuaciones de protección y promoción social	0,00	0,00	0,00
Produc. bienes públicos de carácter preferente	19.621,20	13.195,00	13.247,68
Actuaciones de carácter económico	66.000,00	7.000,00	10.000,00
Actuaciones de carácter general	206.022,99	226.898,95	260.688,52

Fuente: Ministerio de Hacienda. Secretaría General de Financiación Autónoma y Local.2015.

9.2 Liquidación del presupuesto

Tabla 9.3: Estado de la contabilidad

Año	2016	2017	2018
Estado de la información	C	C	C

Fuente: Ministerio de Hacienda. Secretaría General de Financiación Autónoma y Local.2015.

Tabla 9.4: Contabilidad

Año	2016	2017	2018
INGRESOS			
Total ingresos	341.341,64	335.101,18	392.636,06
Impuestos directos	100.262,61	97.463,98	117.683,25
Impuestos indirectos	1.370,02	28.792,88	29.225,88
Tasas y otros ingresos	36.737,04	29.653,85	28.881,87
Transferencias corrientes	64.777,03	73.591,54	68.831,46
Ingresos patrimoniales	22.473,90	29.400,99	39.356,05

Datos SANGARRÉN

Tabla 9.4: Contabilidad (Continúa)

Año	2016	2017	2018
Enajenación inversiones reales	32.871,35	8.937,05	24.712,85
Transferencias de capital	82.849,69	67.260,89	83.944,70
Activos financieros	0,00	0,00	0,00
Pasivos financieros	0,00	0,00	0,00
GASTOS			
Total gastos	327.077,72	332.843,65	333.315,25
Clasificación por capítulos			
Gastos de personal	71.290,48	60.073,58	63.564,26
Gastos en bienes corrientes y servicios	112.538,30	121.882,75	135.396,24
Gastos financieros	1.509,05	1.729,48	2.334,20
Transferencias corrientes	17.533,78	19.973,49	21.598,87
Fondo de contingencia	0,00	0,00	0,00
Inversiones reales	104.317,15	100.207,40	101.029,49
Transferencias de capital	0,00	7.000,00	0,00
Activos financieros	0,00	0,00	0,00
Pasivos financieros	19.888,96	21.976,95	9.392,19
Clasificación por áreas de gasto			
Deuda Pública	21.398,01	23.706,43	11.726,39
Servicios públicos básicos	91.042,89	11.260,89	77.598,01
Actuaciones de protección y promoción social	0,00	0,00	0,00
Produc. bienes públicos de carácter preferente	16.423,32	18.576,79	10.712,11
Actuaciones de carácter económico	0,00	81.708,05	643,64
Actuaciones de carácter general	198.213,50	197.591,49	232.635,10

Fuente: Ministerio de Hacienda. Secretaría General de Financiación Autónoma y Local.2015.

Resultados Electorales

10.1 Elecciones Municipales

10.1.1 Participación

Tabla 10.1: Participación Municipales. Elecciones 01/05/2023

Participación	Votos	%
Electores	173	
Votantes	116	67,05
Abstenciones	57	32,95
Votos blancos	4	
Votos nulos	9	

Fuente: Ministerio del Interior y Gobierno de Aragón.2023.

10.1.2 Resultados

Tabla 10.2: Resultados Municipales. Elecciones 01/05/2023

Candidaturas	Votos	%	Concejales
PSOE	79	53,74	3
PP	52	35,37	1
PAR	16	10,88	0

Fuente: Ministerio del Interior y Gobierno de Aragón.2023.

Datos SANGARRÉN

10.2 Elecciones Autonómicas

10.2.1 Participación

Tabla 10.3: Participación Autonómicas. Elecciones 01/05/2023

Participación	Votos	%
Electores	172	
Votantes	115	66,86
Abstenciones	57	33,14
Votos blancos	4	
Votos nulos	5	

Fuente: Ministerio del Interior y Gobierno de Aragón.2023.

10.2.2 Resultados

Tabla 10.4: Resultado Autonómicas. Elecciones 01/05/2023

Candidaturas	Votos	%
PSOE	47	40,87
PP	26	22,61
VOX	16	13,91
EXISTE	8	6,96
CS-TÚ ARAGÓN	5	4,35
PODEMOS ALIANZA VERDE	4	3,48
IUA	4	3,48
PAR	2	1,74
OTROS	2	1,74
CHA	1	0,87

Fuente: Ministerio del Interior y Gobierno de Aragón.2023.

Datos SANGARRÉN

10.3 Elecciones generales. Congreso

10.3.1 Participación. 01/07/2023

Tabla 10.5: Paticipación Generales. Congreso. Elecciones 01/07/2023

Participación	Votos	%
Electores	172	
Votantes	128	74,42
Abstenciones	44	25,58
Votos blancos	1	
Votos nulos	0	

Fuente: Ministerio del Interior y Gobierno de Aragón.2023.

10.3.2 Resultados

Tabla 10.6: Resultado Generales. Congreso. Elecciones 01/07/2023

Candidaturas	Votos	%
PSOE	59	46,09
PP	33	25,78
VOX	20	15,62
SUMAR ARAGÓN	11	8,59
EXISTE	3	2,34
RESTO	2	1,56
PAR	0	0,00

Fuente: Ministerio del Interior y Gobierno de Aragón.2023.

Datos SANGARRÉN

10.4 Elecciones generales. Senado

10.4.1 Participación

Tabla 10.7: Paticipación Generales. Senado. Elecciones 01/07/2023

Participación	Votos	%
Electores	172	
Votantes	123	71,51
Abstenciones	49	28,49
Votos blancos	3	
Votos nulos	1	

Fuente: Ministerio del Interior y Gobierno de Aragón.2023.

10.4.2 Resultados

Tabla 10.8: Resultado Generales. Senado. Elecciones 01/07/2023

Candidaturas	Votos	%
PSOE	182	50,70
PP	89	24,79
VOX	43	11,98
SUMAR ARAGÓN	20	5,57
EXISTE	13	3,62
RESTO	10	2,79
PAR	2	0,56

Fuente: Ministerio del Interior y Gobierno de Aragón.2023.