

Datos de PARRAS DE CASTELLOTE (LAS)

Ficha Territorial

Estadística Local. IAEST

Índice general

| | |
|--|-----------|
| 1. Territorio | 1 |
| 1.1. Mapa | 1 |
| 1.2. Poblaciones | 2 |
| 1.3. Tierras | 3 |
| 2. Infraestructuras | 4 |
| 2.1. Indicadores del uso del agua | 4 |
| 2.2. Indicadores equipamientos sanitarios | 4 |
| 2.3. Indicadores equipamientos culturales | 4 |
| 3. Medio Ambiente | 5 |
| 3.1. Clasificación del municipio según sea zona de montaña o desfavorecida | 5 |
| 3.2. Indicadores del abastecimiento público de agua | 5 |
| 3.3. Indicadores de residuos urbanos | 5 |
| 3.4. Indicadores de riesgos naturales | 6 |
| 3.5. Indicadores de agricultura ecológica | 6 |
| 3.6. Usos del suelo según Corine Land Cover | 6 |
| 3.7. Zonas protegidas | 7 |
| 4. Población y hogares | 9 |
| 4.1. Estructura de población | 9 |
| 4.2. Evolución de la población | 10 |
| 4.3. Población extranjera | 12 |
| 4.4. Movimiento natural de población | 13 |
| 4.5. Residentes en viviendas principales | 18 |
| 5. Educación, Enseñanza no universitaria | 21 |
| 5.1. Centros, profesores y alumnos por titularidad | 21 |
| 5.2. Evolución total de alumnos matriculados | 21 |
| 5.3. Nivel de enseñanza | 22 |
| 6. Mercado laboral | 23 |
| 6.1. Afiliaciones en alta a la Seguridad Social | 23 |
| 6.2. Paro registrado | 25 |
| 6.3. Contratos resgistrados | 29 |
| 7. Economía | 32 |
| 7.1. Censo Agrario | 32 |
| 7.2. Oferta turística | 34 |
| 7.3. Parque de vehículos | 36 |
| 7.4. Renta disponible bruta | 39 |

Datos PARRAS DE CASTELLOTE (LAS)

| | |
|---|-----------|
| 7.5. Actividades económicas | 39 |
| 8. Vivienda | 42 |
| 8.1. Vivienda | 42 |
| 8.2. Inmobiliario urbano y rústico | 44 |
| 8.3. Impuesto de Bienes Inmuebles (I.B.I) | 48 |
| 9. Presupuestos públicos | 49 |
| 9.1. Presupuestos | 49 |
| 9.2. Liquidación del presupuesto | 50 |
| 10. Resultados Electorales | 52 |
| 10.1. Elecciones Municipales | 52 |
| 10.2. Elecciones Autonómicas | 53 |
| 10.3. Elecciones generales. Congreso | 54 |
| 10.4. Elecciones generales. Senado | 55 |

Territorio

1.1 Mapa

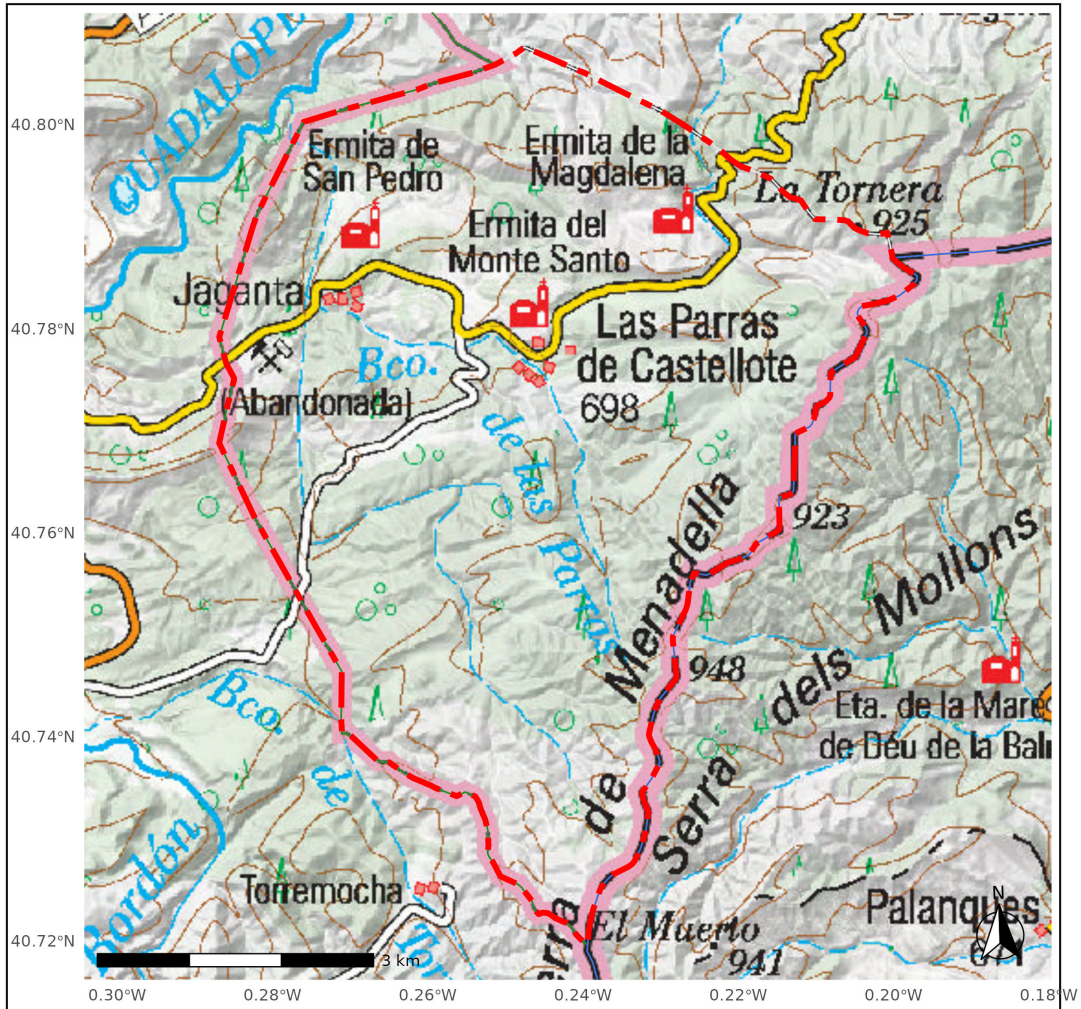

Leyenda

- Límite municipal
- Límite comarcal
- Límite provincial
- Entidad destacada
- Demarcación entidad

Proyección cartográfica: ETRS89 / UTM Huso 30N
Fuentes cartográficas: IGEAR
Fecha de creación: 21/05/2025
Elaboración: IAEST - Gobierno de Aragón

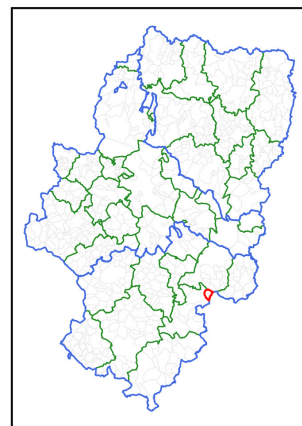

Datos PARRAS DE CASTELLOTE (LAS)

1.2 Poblaciones

1.2.1 Unidades poblacionales

Tabla 1.1: Unidades poblacionales. Año 2022

| Unidades poblacionales | Número |
|------------------------|--------|
| 1.-Municipio | 1 |
| 2.-Entidad singular | 2 |
| 3.-Núcleo | 2 |
| 4.-Diseminado | 2 |

Fuente: Nomenclator. Padrón municipal de habitantes. INE-IAEST.

Comentario:

Entidad de diseminado no tiene núcleos de población en el territorio, sólo población en diseminados.

1.2.2 Población

Tabla 1.2: Población. Año 2022

| Tipo según unidad poblacional | Población |
|-------------------------------|-----------|
| 1.-Municipio | 60 |
| 2.-Entidad singular | 60 |
| 3.-Núcleo | 60 |
| 4.-Diseminado | 0 |

Fuente: Nomenclator. Padrón municipal de habitantes. INE-IAEST.

Datos PARRAS DE CASTELLOTE (LAS)

1.3 Tierras

1.3.1 Distribución general de tierras

Tabla 1.3: Distribución de tierras. Año 2020

| Sistema de cultivo (Héctareas) | Total | Regadio | Secano |
|---|--------------|-----------|--------------|
| Total | 4.213 | 12 | 4.201 |
| Tierras de cultivo | 555 | 12 | 543 |
| Tierras ocupadas por cultivos herbáceos | 192 | 0 | 192 |
| Barbechos y otras tierras agrícolas no ocupadas | 202 | 10 | 192 |
| Tierras ocupadas por cultivos leñosos | 161 | 2 | 159 |
| Praderas y pastizales | 2.038 | 0 | 2.038 |
| Prados naturales | 0 | 0 | 0 |
| Pastizales | 1.004 | 0 | 1.004 |
| Eriales | 1.034 | 0 | 1.034 |
| Terrenos forestales | 1.494 | 0 | 1.494 |
| Monte maderable | 977 | 0 | 977 |
| Monte abierto | 517 | 0 | 517 |
| Monte leñoso | 0 | 0 | 0 |
| Otras superficies | 126 | 0 | 126 |
| Espartizal | 0 | 0 | 0 |
| Terrenos improductivos | 33 | 0 | 33 |
| Superficies no agrícolas | 81 | 0 | 81 |
| Ríos y lagos | 12 | 0 | 12 |

Fuente: Departamento de Agricultura, Ganadería y Medio Ambiente. Gobierno de Aragón.

Infraestructuras

2.1 Indicadores del uso del agua

Tabla 2.1: Uso del agua

| Indicador | Valor | Depuradoras |
|----------------------------------|-------|-------------|
| Municipios que depuran las aguas | 0 | 0 |

Fuente: Instituto Aragonés del Agua.

2.2 Indicadores equipamientos sanitarios

Tabla 2.2: Equipamientos sanitarios

| | Indicador | Valor | Unidad | Año |
|---------------------|------------------|-------|--------|------|
| Farmacias | Farmacias | 0 | Número | 2021 |
| CentrosSalud | Centros de Salud | 0 | Número | 2021 |
| Consultorios | Consultorios | 2 | Número | 2021 |
| Hospitales | Hospitales | 0 | Número | 2021 |

Nota: Los datos de Centros de salud y consultorios son a fecha 20/05/2021.

Fuente: Instituto Aragonés de Estadística.2021.

2.3 Indicadores equipamientos culturales

Tabla 2.3: Equipamientos culturales

| | Tipo de Biblioteca | Valor | Unidad | Año |
|-------------------------|-------------------------------------|-------|--------|------|
| CentralCCAA | Central de CCAA | 0 | Número | 2018 |
| Publicas | Públicas | 0 | Número | 2018 |
| NoEspecializadas | No especializadas | 0 | Número | 2018 |
| IES | Instituciones de enseñanza superior | 0 | Número | 2018 |
| Especializadas | Especializadas | 0 | Número | 2018 |

Fuente: Estadística de Bibliotecas. INE-IAEST.

Medio Ambiente

3.1 Clasificación del municipio según sea zona de montaña o desfavorecida

Tabla 3.1: Clasificación del municipio según sea zona de montaña o desfavorecida

| Clasificación de los municipios | Número |
|---------------------------------|--------|
| Montaña | 1 |

Fuente: Ministerio de Agricultura y Pesca, Alimentación y Medio Ambiente.

Comentario:

- **Zona desfavorecida:** Según Directiva del Consejo, de 14 de julio de 1986, relativa a la lista comunitaria de zonas agrícolas desfavorecidas con arreglo a la Directiva 75 / 268 / CEE (España).
- **Zona de montaña:** Según Programa de Desarrollo Rural 2014 -2020.

3.2 Indicadores del abastecimiento público de agua

Tabla 3.2: Abastecimiento de agua

| Indicador | Valor | Unidad | Año |
|--|-------|-------------|------|
| Viviendas con abastecimiento público de agua corriente | 100 | % viviendas | 2011 |

Fuente: Censo de Población y Viviendas.

3.3 Indicadores de residuos urbanos

Tabla 3.3: Residuos urbanos

| Indicador | Valor | Unidad | Año |
|--|-------|--------|------|
| Contenedores de vidrio | 2 | Número | 2021 |
| Vidrio recogido en contenedor verde | 2.500 | Kg | 2021 |
| Contenedores de papel-cartón | | Número | 2019 |
| Papel-cartón recogido en contenedor azul | | Kg | 2019 |

Datos PARRAS DE CASTELLOTE (LAS)

Tabla 3.3: Residuos urbanos (Continúa)

| Indicador | Valor | Unidad | Año |
|--|-------|--------|------|
| Contenedores de envases ligeros | | Número | 2019 |
| Envases ligeros recogidos en contenedor amarillo | | Kg | 2019 |

Fuente: Departamento de Agricultura, Ganadería y Medio Ambiente y ECOEMBES.

3.4 Indicadores de riesgos naturales

Tabla 3.4: Riesgos naturales

| Indicador | Valor | Unidad | Año |
|---|-------|-----------|------|
| Incendios forestales | 1 | Número | 2022 |
| Superficie forestal afectada en incendios | 0 | Hectáreas | 2022 |

Fuente: Departamento de Agricultura Ganadería y Medio Ambiente.

3.5 Indicadores de agricultura ecológica

Tabla 3.5: Agricultura ecológica

| Indicador | Valor | Unidad | Año |
|--|-------|-----------|------|
| Superficie total inscrita en agricultura ecológica | 1,9 | Hectáreas | 2018 |
| Superficie calificada en agricultura ecológica | 1,9 | Hectáreas | 2018 |
| Superficie calificada en reconversión | 0,0 | Hectáreas | 2018 |
| Superficie calificada en primer año en prácticas | 0,0 | Hectáreas | 2018 |

Fuente: Comité Aragonés de Agricultura Ecológica.

3.6 Usos del suelo según Corine Land Cover

Tabla 3.6: Uso del suelo según Corine Land Cover

| Usos | Superficie | porcentaje |
|---|------------|------------|
| Superficies artificiales | 27,09 | 0,64 |
| Zonas agrícolas | 831,85 | 19,73 |
| Zonas forestales con vegetación natural y espacios abiertos | 3.356,57 | 79,62 |

Datos PARRAS DE CASTELLOTE (LAS)

Tabla 3.6: Uso del suelo según Corine Land Cover (Continúa)

| Usos | Superficie | porcentaje |
|---------------------|------------|------------|
| Zonas húmedas | 0,00 | 0,00 |
| Superficies de agua | 0,00 | 0,00 |

Fuente: Instituto Geográfico Nacional..2018.

3.7 Zonas protegidas

3.7.1 Espacios Naturales Protegidos (ENP)

Tabla 3.7: Espacios Naturales Protegidos (ENP)

| Área protegida | Superficie (Hectáreas) |
|----------------|------------------------|
| * | |

Fuente: Dpto. Agricultura, Ganadería y Medio Ambiente. Gobierno de Aragón.

Datos PARRAS DE CASTELLOTE (LAS)

3.7.2 Zonas de Especial Conservación (ZEC)

Tabla 3.8: Zonas de Especial Conservación (ZEC)

| Área protegida | Superficie (Hectáreas) |
|----------------|------------------------|
| * | |

Fuente: Dpto. Agricultura, Ganadería y Medio Ambiente. Gobierno de Aragón.

3.7.3 Zonas de Especial Protección para las Aves (ZEPAs)

Tabla 3.9: Zonas de Especial Protección para las Aves (ZEPAs)

| Área protegida | Superficie (Hectáreas) |
|----------------------------|------------------------|
| Río Guadalope - Maestrazgo | 1.359,88 |

Fuente: Dpto. Agricultura, Ganadería y Medio Ambiente. Gobierno de Aragón.

Población y hogares

4.1 Estructura de población

4.1.1 Estructura de población

Tabla 4.2: Datos de la pirámide demográfica. 1 de Enero de 2024

| Grupo edad | Hombres | Mujeres |
|--------------|-----------|-----------|
| 0-04 | 0 | 0 |
| 05-09 | 0 | 0 |
| 10-14 | 0 | 0 |
| 15-19 | 1 | 1 |
| 20-24 | 0 | 1 |
| 25-29 | 1 | 0 |
| 30-34 | 0 | 0 |
| 35-39 | 3 | 0 |
| 40-44 | 1 | 2 |
| 45-49 | 5 | 2 |
| 50-54 | 5 | 1 |
| 55-59 | 4 | 2 |
| 60-64 | 4 | 2 |
| 65-69 | 4 | 5 |
| 70-74 | 3 | 1 |
| 75-79 | 0 | 4 |
| 80-84 | 2 | 0 |
| 85-89 | 0 | 1 |
| 90-94 | 0 | 0 |
| 95+ | 0 | 0 |
| Total | 33 | 22 |

Figura 4.2: Pirámide demográfica. 1 de Enero de 2024

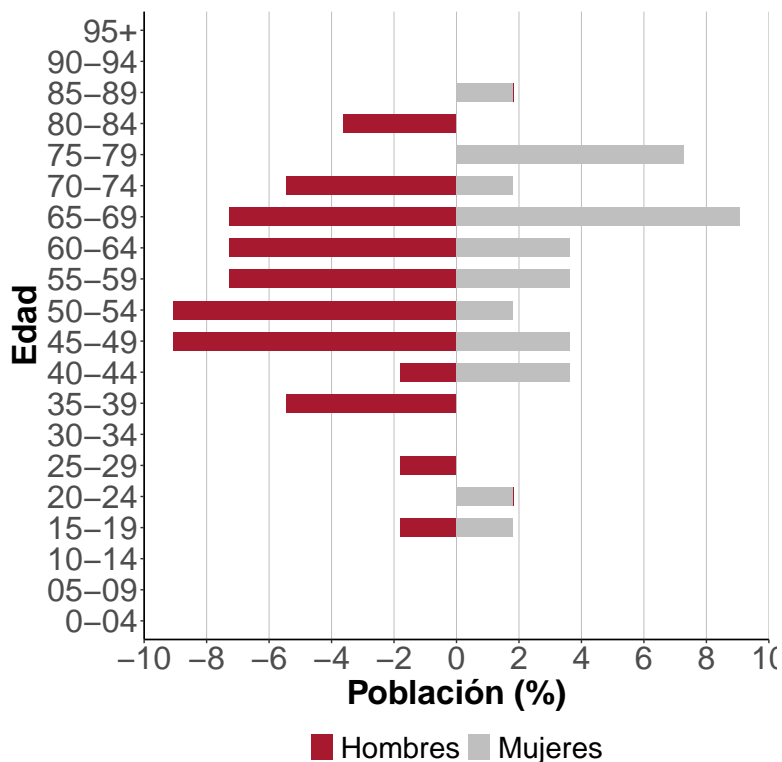

Fuente: Censo anual de población a 1 de enero de 2024. INE-IAEST.

Datos PARRAS DE CASTELLOTE (LAS)

4.1.2 Indicadores demográficos

Tabla 4.3: Indicadores demográficos. Año 2024

| Indicadores demográficos | Valores |
|------------------------------|---------|
| % Población de 65 y más años | 36,36 |
| Edad media | 57,27 |
| Tasa global de dependencia | 57,14 |
| Tasa de feminidad | 66,67 |
| % Población extranjera | 7,27 |

Fuente: Censo anual de población a 1 de enero de 2024. INE-IAEST.

Definición:

| Magnitud | Definición | Indicador | Calculo |
|---------------|-------------------------------|-------------------|--|
| Pob_{65} | Personas de 65 años o más. | % Pob_{65} | $= \frac{Pob_{65}}{Pob_{Total}} \times 100$ |
| Pob_{med} | Personas de 15 a 64 años. | | |
| Pob_{14} | Personas de 14 años o menos. | TG. dependencia | $= \frac{Pob_{14} + Pob_{65}}{Pob_{med}} \times 100$ |
| Pob_{Total} | Personas de todas las edades. | | |
| Pob_{Mj} | Población total de mujeres. | Tasa de Feminidad | $= \frac{Pob_{Mj}}{Pob_{Hb}} \times 100$ |
| Pob_{Hb} | Población total de hombres. | | |
| Pob_{Ex} | Población total extranjera. | % Pob_{Ex} | $= \frac{Pob_{Ex}}{Pob_{Total}} \times 100$ |

4.2 Evolución de la población

Comentario:

La población se mide a partir de dos tipos de fuentes:

- **Censo de población** es un recuento exhaustivo de la población de un país que permiten conocer las características sociales y demográficas de las personas. Se realiza cada 10 años.
- **Padrón municipal** es un registro administrativo cuya formación y mantenimiento corresponde a cada uno de los ayuntamientos. Su finalidad es acreditar qué personas residen habitualmente en un municipio. El periodo de referencia de los datos estadísticos es el 1 de enero de cada año.

Datos PARRAS DE CASTELLOTE (LAS)

4.2.1 Evolución decenal de la población censal

Tabla 4.5: Evolución de la población censal

| Año | Población |
|------|-----------|
| 1920 | 985 |
| 1930 | 860 |
| 1940 | 778 |
| 1950 | 752 |
| 1960 | 540 |
| 1970 | 240 |
| 1981 | 155 |
| 1991 | 104 |
| 2001 | 79 |
| 2011 | 69 |
| 2021 | 55 |

Figura 4.4: Evolución de la población censal

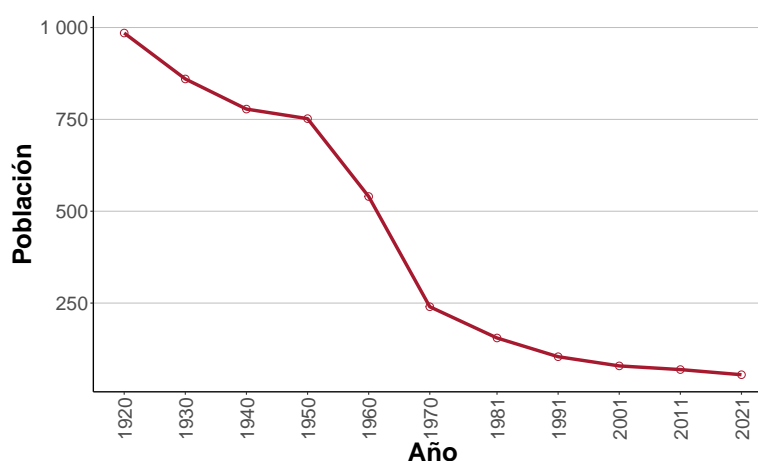

Fuente: Censos de población y vivienda de 1900 a 2021. INE-IAEST.

Comentario:

Fuentes para la evolución censal: Censos de población de 1900 a 2021. Se ha recalculado la población según la estructura territorial del municipio en 2021.

4.2.2 Evolución anual del Padrón

Tabla 4.6: Evolución del Padrón. Cifras oficiales a 1 de enero

| Año | Población |
|------|-----------|
| 2014 | 58 |
| 2015 | 59 |
| 2016 | 57 |
| 2017 | 61 |
| 2018 | 53 |
| 2019 | 55 |

Datos PARRAS DE CASTELLOTE (LAS)

Tabla 4.6: Evolución del Padrón. Cifras oficiales a 1 de enero (Continúa)

| Año | Población |
|------|-----------|
| 2020 | 55 |
| 2021 | 55 |
| 2022 | 60 |
| 2023 | 61 |
| 2024 | 55 |

Fuente: Censo anual de población a 1 de enero de 2024. INE-IAEST.

Comentario:

Fuente para poblaciones oficiales: Padrón municipal de habitantes a 1 de enero de cada año.

4.3 Población extranjera

Población extranjera a 1 de enero del año 2024.

4.3.1 Población extranjera por áreas

Tabla 4.7: Población extranjera por continente

| Continente | Extranjeros | Porcentaje |
|--------------|-------------|------------|
| Total | 4 | 100 |
| Europa | 3 | 75 |
| Africa | 0 | 0 |
| América | 1 | 25 |
| Asia | 0 | 0 |
| Oceanía | 0 | 0 |
| Apátridas | 0 | 0 |

Fuente: Censo anual de población a 1 de enero de 2024. INE-IAEST.

4.3.2 Población extranjera por nacionalidad más frecuentes

Tabla 4.8: Población extranjera por nacionalidad más frecuente

| Nacionalidad | Habitantes |
|--------------|------------|
| Francia | 3 |
| Nicaragua | 1 |

Datos PARRAS DE CASTELLOTE (LAS)

Tabla 4.8: Población extranjera por nacionalidad más frecuente (Continúa)

| Nacionalidad | Habitantes |
|--------------|------------|
|--------------|------------|

Fuente: Censo anual de población a 1 de enero de 2024. INE-IAEST.

4.3.3 Evolución anual del porcentaje de población extranjera

Tabla 4.10: Evolución del porcentaje de población extranjera

| Año | Extranjeros | % Extranjeros |
|------|-------------|---------------|
| 2014 | 2 | 3,45 |
| 2015 | 1 | 1,69 |
| 2016 | 1 | 1,75 |
| 2017 | 2 | 3,28 |
| 2018 | 1 | 1,89 |
| 2019 | 2 | 3,64 |
| 2020 | 3 | 5,45 |
| 2021 | 2 | 3,64 |
| 2022 | 5 | 8,33 |
| 2023 | 5 | 8,20 |
| 2024 | 4 | 7,27 |

Figura 4.6: Evolución del porcentaje de población extranjera

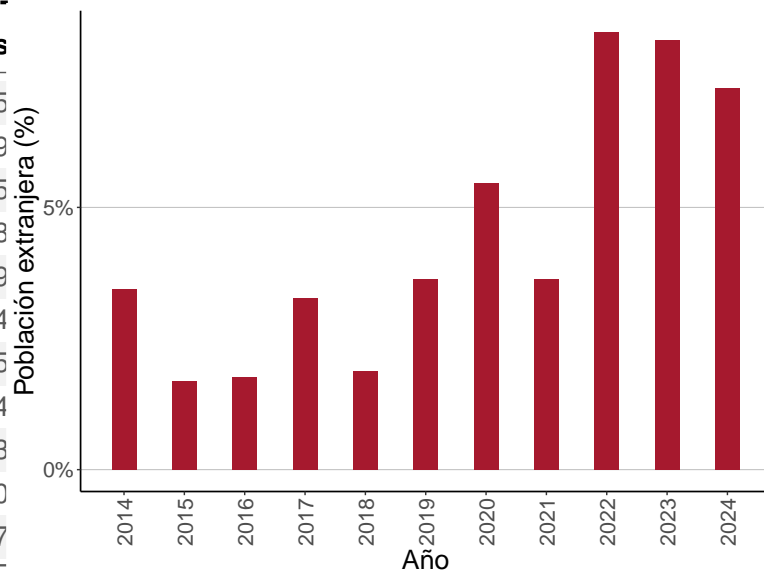

Fuente: Censo anual de población a 1 de enero de 2024. INE-IAEST.

4.4 Movimiento natural de población

Movimiento natural y migratorio de la población. Año 2023.

4.4.1 Evolución de los indicadores de movimiento natural de población (MNP)

Tabla 4.11: Evolución de los indicadores de movimiento natural de población (MNP)

| Indicadores | 1993 | 1998 | 2003 | 2008 | 2013 | 2018 | 2023 |
|-------------|------|------|------|------|------|------|------|
| Nacimientos | 0 | 0 | 0 | 0 | 0 | 0 | 0 |
| Niños | 0 | 0 | 0 | 0 | 0 | 0 | 0 |

Datos PARRAS DE CASTELLOTE (LAS)

Tabla 4.11: Evolución de los indicadores de movimiento natural de población (MNP) (Continúa)

| Indicadores | 1993 | 1998 | 2003 | 2008 | 2013 | 2018 | 2023 |
|-------------------------|-----------|-----------|-----------|-----------|-----------|-----------|----------|
| Niñas | 0 | 0 | 0 | 0 | 0 | 0 | 0 |
| Defunciones | 1 | 1 | 1 | 2 | 2 | 2 | 0 |
| Hombres | 1 | 0 | 1 | 1 | 0 | 1 | 0 |
| Mujeres | 0 | 1 | 0 | 1 | 2 | 1 | 0 |
| Saldo vegetativo | -1 | -1 | -1 | -2 | -2 | -2 | 0 |
| Matrimonios | 0 | 0 | 0 | 0 | 0 | 0 | 0 |
| Religiosos | 0 | 0 | 0 | 0 | 0 | 0 | 0 |
| Solo civiles | 0 | 0 | 0 | 0 | 0 | 0 | 0 |

Fuente: Estadísticas de nacimientos, matrimonios y defunciones. INE.2023.

4.4.2 Evolución de los indicadores de movimientos migratorios

Tabla 4.12: Evolución de los indicadores de movimientos migratorios

| Indicadores | 2009 | 2012 | 2015 | 2018 | 2021 |
|--------------|----------|-----------|-----------|----------|----------|
| Altas | 9 | 1 | 3 | 6 | 8 |
| Bajas | 6 | 4 | 5 | 2 | 4 |
| Saldo | 3 | -3 | -2 | 4 | 4 |

Fuente: Estadística de variaciones residenciales. INE-IAEST.

Definición:

| Indicador | Definición |
|------------------|---|
| Saldo vegetativo | Nacimientos menos defunciones |
| Bajas | Bajas por variación residencial |
| Altas | Altas por variación residencial |
| Saldo migratorio | Altas menos bajas por variación residencial |

Datos PARRAS DE CASTELLOTE (LAS)

4.4.3 Tasas brutas de natalidad, mortalidad y nupcialidad

Tabla 4.13: Tasas brutas de natalidad, mortalidad y nupcialidad

| Tasas | Valores |
|----------------------|---------|
| T.B. natalidad (‰) | 0 |
| T.B.mortalidad (‰) | 0 |
| T.B. nupcialidad (‰) | 0 |

Fuente: Estadísticas de nacimientos, matrimonios y defunciones. INE.2023.

Definición:

| Indicador | Definición |
|---------------------------|-------------------------------------|
| Tasa bruta de natalidad | Nacimientos por cada mil habitantes |
| Tasa bruta de mortalidad | Muertes por cada mil habitantes |
| Tasa bruta de nupcialidad | Matrimonios por cada mil habitantes |

4.4.4 Evolución anual de nacimientos y defunciones

Tabla 4.14: Evolución de nacimientos y defunciones

| Año | Defunciones | Nacimientos |
|------|-------------|-------------|
| 1999 | 3 | 0 |
| 2000 | 1 | 0 |
| 2001 | 3 | 0 |
| 2002 | 2 | 0 |
| 2003 | 1 | 0 |
| 2004 | 5 | 0 |
| 2005 | 2 | 1 |
| 2006 | 0 | 1 |
| 2007 | 2 | 0 |
| 2008 | 2 | 0 |
| 2009 | 4 | 0 |
| 2010 | 1 | 0 |
| 2011 | 1 | 0 |

Datos PARRAS DE CASTELLOTE (LAS)

Tabla 4.14: Evolución de nacimientos y defunciones (Continúa)

| Año | Defunciones | Nacimientos |
|------|-------------|-------------|
| 2012 | 3 | 0 |
| 2013 | 2 | 0 |
| 2014 | 0 | 0 |
| 2015 | 0 | 0 |
| 2016 | 2 | 0 |
| 2017 | 2 | 1 |
| 2018 | 2 | 0 |
| 2019 | 2 | 0 |
| 2020 | 2 | 0 |
| 2021 | 0 | 0 |
| 2022 | 1 | 0 |
| 2023 | 0 | 0 |

Fuente: Estadísticas de nacimientos, matrimonios y defunciones. INE.2023.

Figura 4.7: Evolución de nacimientos y defunciones

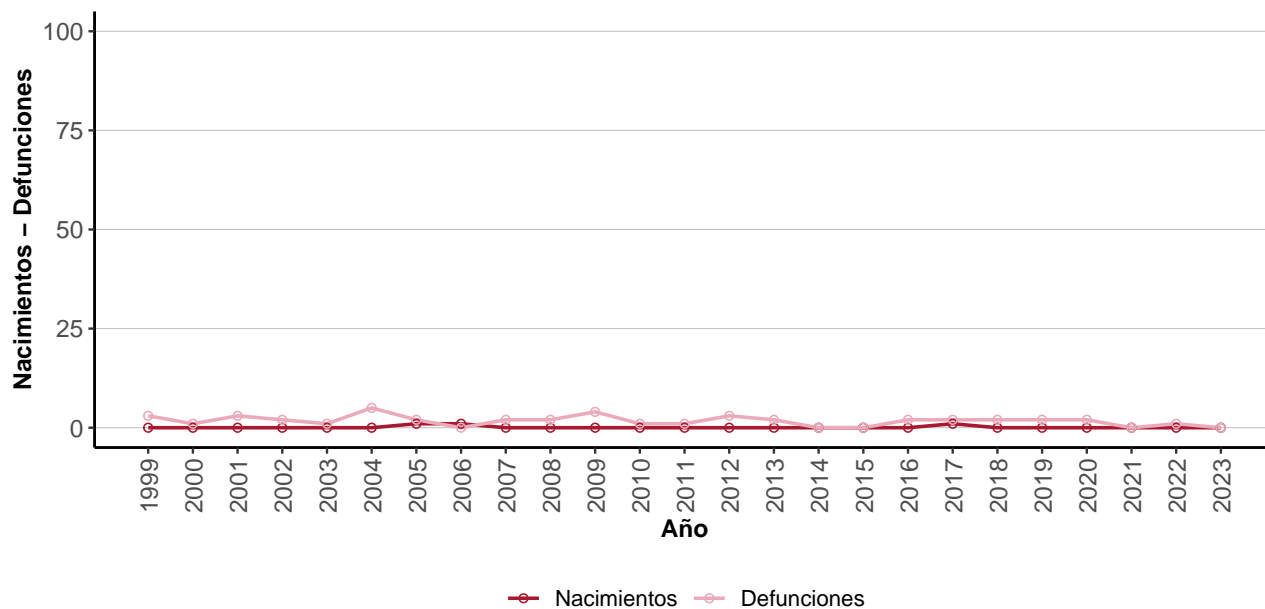

Fuente: Estadísticas de nacimientos, matrimonios y defunciones. INE.2023.

Datos PARRAS DE CASTELLOTE (LAS)

4.4.5 Distribución de las defunciones por grandes grupos de causas de muerte

Tabla 4.15: Causas de muerte. Año 2023

| AVISO | Descripción |
|--------------------------|---|
| Bajo secreto estadístico | El nivel de desagregación de esta información está protegido por secreto estadístico y no puede ofrecerse |

Nota: Capítulos de la Clasificación Internacional de Enfermedades 10ª revisión (CIE-10) de la OMS.

Fuente: Estadística de defunciones según la causa de muerte. INE.2023.

Datos PARRAS DE CASTELLOTE (LAS)

4.5 Residentes en viviendas principales

Comentario:

Esta explotación incluye exclusivamente a los residentes en viviendas principales. Se considera hogar al grupo de personas que reside en la misma vivienda principal.

4.5.1 Distribución de la población de 16 y más años por estado civil y sexo

Tabla 4.16: Distribución de la población de 16 y más años por estado civil y sexo. Año 2021

| Estado civil | Ambos | Hombres | Mujeres |
|--------------|---------------|---------------|---------------|
| Total | 100,00 | 100,00 | 100,00 |
| Solteros | 25,45 | 34,38 | 13,04 |
| Casados | 47,27 | 43,75 | 52,17 |
| Viudos | 10,91 | 3,12 | 21,74 |
| Separados | 14,55 | 18,75 | 8,70 |
| No consta | 1,82 | 0,00 | 4,35 |

Fuente: Censos de población y viviendas 2021. INE-IAEST.

4.5.2 Distribución de la población de 25 años y más según nivel máximo de estudios alcanzados

Tabla 4.17: Distribución de la población de 25 y más años por estudios. Año 2021

| Nivel Estudios | Ambos | Hombres | Mujeres |
|--|---------------|---------------|---------------|
| Total | 100,00 | 100,00 | 100,00 |
| Educación primaria e inferior | 9,09 | 3,12 | 17,39 |
| Primera etapa de Educación Secundaria y similar | 49,09 | 53,12 | 43,48 |
| Segunda etapa de Educación Secundaria y Postsecundaria no superior | 25,45 | 18,75 | 34,78 |
| Educación superior | 16,36 | 25,00 | 4,35 |

Fuente: Censos de población y viviendas 2021. INE-IAEST.

Datos PARRAS DE CASTELLOTE (LAS)

4.5.3 Distribución de la población de 16 y más años por relación con la actividad y sexo

Tabla 4.18: Distribución de la población de 16 y más años por actividad y sexo. Año 2021

| Estado | Ambos | Hombres | Mujeres |
|---------------------------|---------------|---------------|---------------|
| Total | 100,00 | 100,00 | 100,00 |
| Activos | 49,09 | 56,25 | 39,13 |
| Ocupado | 43,64 | 53,12 | 30,43 |
| Parado | 5,45 | 3,12 | 8,70 |
| Inactivos | 50,91 | 43,75 | 60,87 |
| invalidez permanente | 3,64 | 3,12 | 4,35 |
| Jubilado,pensionista, etc | 38,18 | 34,38 | 43,48 |
| Estudiante | 0,00 | 0,00 | 0,00 |
| Otra situación | 9,09 | 6,25 | 13,04 |

Fuente: Censos de población y viviendas 2021. INE-IAEST.

4.5.4 Hogares según número de miembros

Tabla 4.19: Hogares según número de miembros. Año 2021

| Composición Hogar | Número de hogares |
|-------------------|-------------------|
| Total | 36 |
| 1 persona | 20 |
| 2 personas | 13 |
| 3 personas | 3 |
| 4 personas | 0 |
| 5 personas | 0 |
| 6 personas | 0 |
| 7 personas o más | 0 |

Fuente: Censos de población y viviendas 2021. INE-IAEST.

Datos PARRAS DE CASTELLOTE (LAS)

4.5.5 Formas de convivencia de las personas de 16 a 64 años

Tabla 4.20: Formas de convivencia de las personas de 16 a 64 años. Año 2021

| Composición del hogar | Porcentaje personas |
|---|---------------------|
| Total | 100,00 |
| Hogar formado por un hombre solo | 27,27 |
| Hogar formado por una mujer sola | 12,12 |
| Hogar formado por un progenitor con hijos | 15,15 |
| Hogar formado por una pareja sin hijos | 15,15 |
| Hogar formado por una pareja con hijos | 3,03 |
| Otro tipo de hogar | 27,27 |

Fuente: Censos de población y viviendas 2021. INE-IAEST.

4.5.6 Formas de convivencia de las personas de 65 y más años

Tabla 4.21: Formas de convivencia de las personas de 65 y más años. Año 2021

| Composición del hogar | Porcentaje personas |
|---|---------------------|
| Total | 100,00 |
| Hogar formado por un hombre solo | 18,18 |
| Hogar formado por una mujer sola | 13,64 |
| Hogar formado por un progenitor con hijos | 13,64 |
| Hogar formado por una pareja sin hijos | 31,82 |
| Hogar formado por una pareja con hijos | 9,09 |
| Otro tipo de hogar | 13,64 |

Fuente: Censos de población y viviendas 2021. INE-IAEST.

Educación, Enseñanza no universitaria

5.1 Centros, profesores y alumnos por titularidad

Tabla 5.1: Centros, profesores y alumnos por titularidad. Curso 2023/2024

| Indicadores | Total | Pública | Privada |
|-------------|-------|---------|---------|
| Centros | 0 | 0 | 0 |
| Profesores | 0 | 0 | 0 |
| Alumnos | 0 | 0 | 0 |

Fuente: Estadística de la enseñanza no universitaria en Aragón. IAEST.

5.2 Evolución total de alumnos matriculados

Tabla 5.2: Evolución total de alumnos matriculados

| Curso | Alumnado |
|-------|----------|
| 2019 | 0 |
| 2020 | 0 |
| 2021 | 0 |
| 2022 | 0 |
| 2023 | 0 |

Fuente: Estadística de la enseñanza no universitaria en Aragón. IAEST.

Figura 5.2: Evolución del total de alumnos matriculados



Fuente: Estadística de la enseñanza no universitaria en Aragón. IAEST.

Datos PARRAS DE CASTELLOTE (LAS)

5.3 Nivel de enseñanza

Tabla 5.3: Nivel de enseñanza. Curso 2023/2024

| Nivel de enseñanza | Centros | Alumnos |
|------------------------------|---------|---------|
| E. Infantil (0-3 años) | 0 | 0 |
| E. Infantil (3-6 años) | 0 | 0 |
| E. Primaria | 0 | 0 |
| ESO | 0 | 0 |
| Bachillerato | 0 | 0 |
| Formación Profesional Básica | 0 | 0 |
| Ciclos F grado medio | 0 | 0 |
| Ciclos F grado superior | 0 | 0 |
| Otros prog formativos / PCPI | 0 | 0 |
| Educación Especial | 0 | 0 |

Nota: PCPI son Programas de Cualificación Profesional Inicial.

Fuente: Estadística de la enseñanza no universitaria en Aragón. IAEST.

Mercado laboral

6.1 Afiliaciones en alta a la Seguridad Social

6.1.1 Media anual de afiliaciones por sector de actividad. Todos los regímenes

Tabla 6.1: Media anual de afiliaciones por sector de actividad

| Año | Total | Agricultura | Industria | Construcción | Servicios |
|------|-------|-------------|-----------|--------------|-----------|
| 2021 | 13,00 | 5,25 | 0,00 | 3,5 | 4,25 |
| 2022 | 13,75 | 4,25 | 0,75 | 4,0 | 4,75 |
| 2023 | 14,00 | 5,00 | 1,25 | 2,5 | 5,25 |
| 2024 | 10,75 | 4,50 | 1,00 | 1,0 | 4,25 |

Fuente: IAEST según datos de la Tesorería General de la Seguridad Social.

6.1.2 Porcentaje de las afiliaciones por sector de actividad. Todos los regímenes

Tabla 6.2: Porcentaje de las afiliaciones por sector de actividad

| Año | Total | Agricultura | Industria | Construcción | Servicios |
|------|-------|-------------|-----------|--------------|-----------|
| 2021 | 100 | 40,38 | 0,00 | 26,92 | 32,69 |
| 2022 | 100 | 30,91 | 5,45 | 29,09 | 34,55 |
| 2023 | 100 | 35,71 | 8,93 | 17,86 | 37,50 |
| 2024 | 100 | 41,86 | 9,30 | 9,30 | 39,53 |

Fuente: IAEST según datos de la Tesorería General de la Seguridad Social.

6.1.3 Media anual de trabajadores por cuenta propia (RETA) por sector de actividad

Tabla 6.3: Media de trabajadores por cuenta propia por sector de actividad

| Año | Total | Agricultura | Industria | Construcción | Servicios |
|------|-------|-------------|-----------|--------------|-----------|
| 2021 | 10,50 | 4,50 | 0,00 | 3,5 | 2,5 |
| 2022 | 12,00 | 4,25 | 0,75 | 4,0 | 3,0 |
| 2023 | 11,75 | 5,00 | 1,25 | 2,5 | 3,0 |
| 2024 | 11,75 | 5,00 | 1,25 | 2,5 | 3,0 |

Fuente: IAEST según datos de la Tesorería General de la Seguridad Social.

Datos PARRAS DE CASTELLOTE (LAS)

6.1.4 Porcentaje de trabajadores por cuenta propia (RETA) por sector de actividad

Tabla 6.4: Porcentaje de trabajadores por cuenta propia por sector de actividad

| Año | Total | Agricultura | Industria | Construcción | Servicios |
|------|-------|-------------|-----------|--------------|-----------|
| 2021 | 100 | 42,86 | 0,00 | 33,33 | 23,81 |
| 2022 | 100 | 35,42 | 6,25 | 33,33 | 25,00 |
| 2023 | 100 | 42,55 | 10,64 | 21,28 | 25,53 |
| 2024 | 100 | 42,55 | 10,64 | 21,28 | 25,53 |

Fuente: IAEST según datos de la Tesorería General de la Seguridad Social.

6.1.5 Media anual de los afiliados a nivel división de CNAE-09

Tabla 6.5: Media de afiliados a nivel división de CNAE-09. Año 2024

| AVISO | Descripcion |
|--------------------------|---|
| Bajo secreto estadístico | El nivel de desagregación de esta información está protegido por secreto estadístico y no puede ofrecerse |

Fuente: IAEST.

Datos PARRAS DE CASTELLOTE (LAS)

6.2 Paro registrado

Media año 2024.

6.2.1 Estructura porcentual del paro registrado según sector de actividad

Tabla 6.7: Porcentaje del paro registrado según sector de actividad

| Sector | Porcentaje |
|---------------------|------------|
| Sin empleo anterior | 0,39 |
| Construcción | 7,22 |
| Agricultura | 9,19 |
| Industria | 13,25 |
| Servicios | 69,95 |

Figura 6.2: Porcentaje del paro registrado según sector de actividad

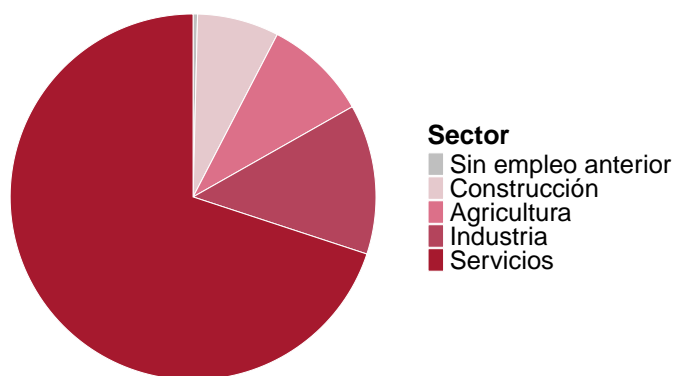

Fuente: IAEST.

Datos PARRAS DE CASTELLOTE (LAS)

6.2.2 Estructura porcentual del paro registrado según sexo y grupo de edad

Tabla 6.9: Porcentaje del paro registrado según sexo y edad

| Grupo de edad | Hombres | Mujeres |
|---------------|---------|---------|
| <30 años | 2,49 | 2,23 |
| 30-44 años | 13,12 | 3,15 |
| >44 años | 38,85 | 40,16 |

Figura 6.4: Porcentaje del paro registrado según sexo y edad

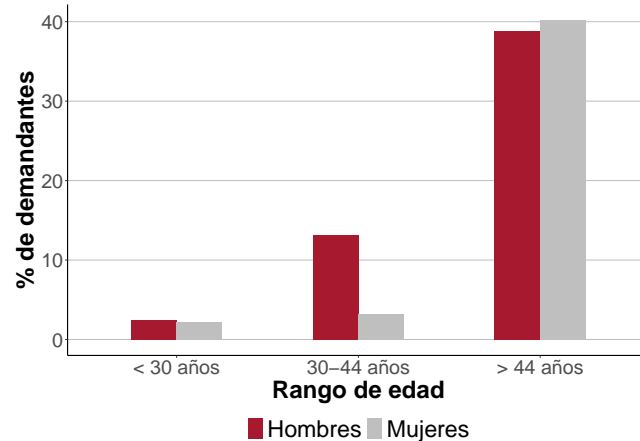

Fuente: IAEST.

Datos PARRAS DE CASTELLOTE (LAS)

6.2.3 Evolución de la media anual de paro registrado

Tabla 6.11: Evolución de la media de paro registrado

| Año | Personas |
|------|----------|
| 2013 | 4,08 |
| 2014 | 4,00 |
| 2015 | 3,50 |
| 2016 | 4,00 |
| 2017 | 2,42 |
| 2018 | 0,25 |
| 2019 | 1,08 |
| 2020 | 2,17 |
| 2021 | 2,00 |
| 2022 | 2,58 |
| 2023 | 3,67 |
| 2024 | 4,75 |

Figura 6.6: Evolución de la media de paro registrado

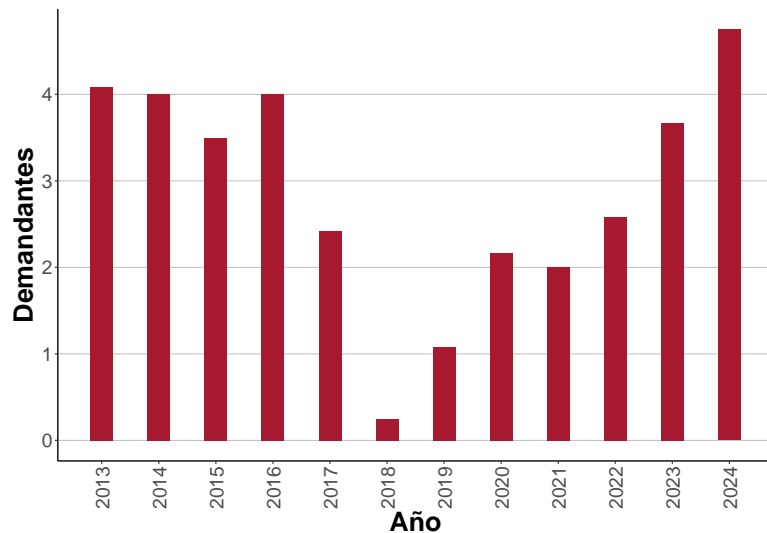

Fuente: IAEST.

6.2.4 Ranking de las ocupaciones más demandadas. Media anual

Tabla 6.12: Ranking de las ocupaciones más demandadas

| Ocupación | Nº Demandantes |
|---|----------------|
| Peones de obras públicas | 3,83 |
| Conductores asalariados de automóviles, taxis y furgonetas | 2,00 |
| Peones agrícolas en huertas, invernaderos, viveros y jardines | 1,83 |
| Directores de empresas de abastecimiento, transporte, distribución y afines | 1,00 |
| Entrenadores y árbitros de actividades deportivas | 1,00 |
| Instructores de autoescuela | 1,00 |
| Encofradores y operarios de puesta en obra de hormigón | 1,00 |
| Conductores de autobuses y tranvías | 1,00 |
| Peones forestales y de la caza | 1,00 |
| Reponedores | 0,83 |

Datos PARRAS DE CASTELLOTE (LAS)

Fuente: IAEST.

Datos PARRAS DE CASTELLOTE (LAS)

6.3 Contratos registrados

Acumulado año 2024.

6.3.1 Estructura porcentual de contratos según sector de actividad

Tabla 6.14: Porcentaje de contratos registrados según sector de actividad

| Sector | Porcentaje |
|--------------|------------|
| Agricultura | 0 |
| Industria | 0 |
| Construcción | 0 |
| Servicios | 100 |

Figura 6.8: Porcentaje de contratos registrados según sector de actividad

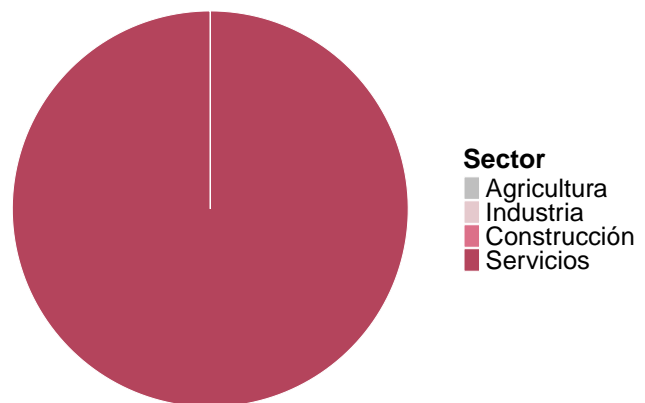

Fuente: IAEST .

6.3.2 Estructura porcentual de contratos según sexo y grupo de edad

Tabla 6.16: Porcentaje de contratos registrados según sexo y edad

| Grupo de edad | Hombres | Mujeres |
|---------------|---------|---------|
| <30 años | 0 | 0 |
| 30-44 años | 100 | 0 |
| >44 años | 0 | 0 |

Figura 6.10: Porcentaje de contratos registrados según sexo y edad

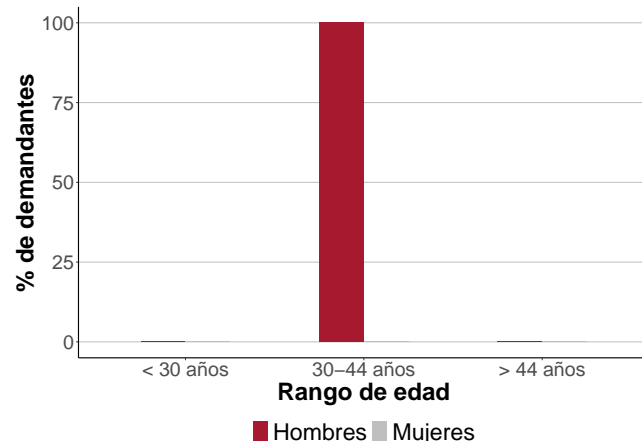

Fuente: IAEST .

Datos PARRAS DE CASTELLOTE (LAS)

6.3.3 Contratos registrados según su modalidad. Total anual

Tabla 6.17: Contratos registrados según su modalidad

| Modalidad | Contratos | Porcentaje |
|--------------|-----------|------------|
| Total | 1 | 100 |
| Indefinidos | 0 | 0 |
| Temporales | 1 | 100 |

Fuente: IAEST .

6.3.4 Evolución anual de los contratos registrados

Tabla 6.19: Evolución de los contratos registrados

| Año | Contratos |
|------|-----------|
| 2013 | 4 |
| 2014 | 2 |
| 2015 | 6 |
| 2016 | 2 |
| 2017 | 3 |
| 2018 | 2 |
| 2019 | 1 |
| 2020 | 1 |
| 2021 | 2 |
| 2022 | 2 |
| 2023 | 2 |
| 2024 | 1 |

Figura 6.12: Evolución de los contratos registrados

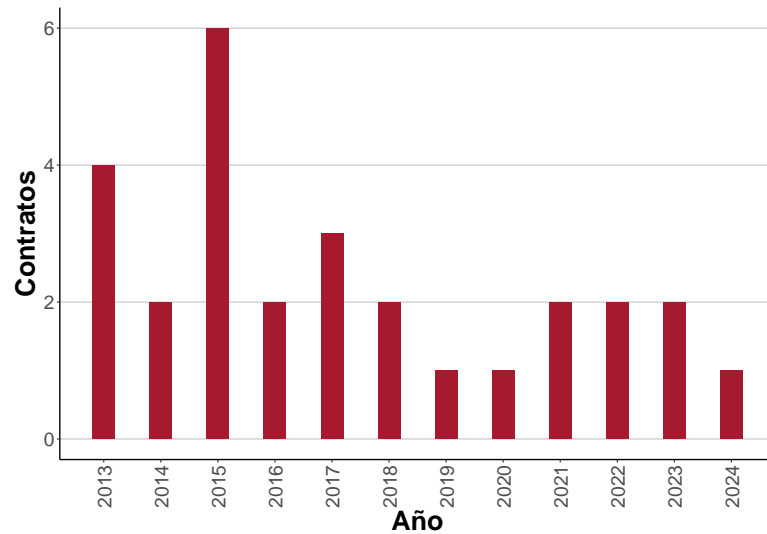

Fuente: IAEST .

6.3.5 Ranking de las ocupaciones más contratadas

Tabla 6.20: Ranking de las ocupaciones más contratadas

| Ocupación | Contratos |
|--------------------------|-----------|
| Peones de obras públicas | 1 |

Datos PARRAS DE CASTELLOTE (LAS)

Fuente: IAEST .

7.1 Censo Agrario

7.1.1 Tipo de explotaciones

Tabla 7.1: Tipo de explotaciones

| Tipo | Explotaciones |
|-------------------------|---------------|
| Total | 21 |
| Agrícolas | 12 |
| Ganaderas | 0 |
| Agricultura y ganadería | 9 |

Fuente: Censo agrario 2009.

7.1.2 Indicadores

Tabla 7.2: Indicadores

| Indicadores | Valor |
|--|----------|
| Superficie agraria utilizada (SAU) (hectáreas) | 1.839,43 |
| % de SAU sobre superficie total del municipio | 43,69 |
| % explotaciones cuyo titular es persona física | 90,48 |
| Producción estándar total (miles de €) | 483,00 |

Fuente: Censo agrario 2009.

7.1.3 Explotaciones según superficie

Tabla 7.3: Explotaciones según superficie

| Explotación según superficie | Nº Explotaciones |
|------------------------------|------------------|
| Sin tierras | 0 |
| De menos de 5 has | 7 |
| De 5 a 50 has. | 6 |
| De 50 has o más | 8 |

Fuente: Censo agrario 2009.

Datos PARRAS DE CASTELLOTE (LAS)

7.1.4 Superficie según tipo de cultivo

Tabla 7.4: Superficie según tipo de cultivo

| Superficie agrícola según tipo de cultivo (Ha) | Total | Secano | Regadío |
|--|---------------|--------|---------|
| Cereales para grano | 253,91 | 253,08 | 0,83 |
| Leguminosas para grano | 0,00 | 0,00 | 0,00 |
| Patata | 0,00 | 0,00 | 0,00 |
| Cultivos industriales | 0,00 | 0,00 | 0,00 |
| Cultivos forrajeros | 67,35 | 62,93 | 4,42 |
| Hortalizas, melones y fresas | 0,05 | 0,00 | 0,05 |
| Flores, plantas ornamentales | 0,00 | 0,00 | 0,00 |
| Semillas y plántulas | 0,00 | 0,00 | 0,00 |
| Frutales | 66,22 | 66,22 | 0,00 |
| Olivar | 62,71 | 62,55 | 0,16 |
| Viñedo | 2,77 | 2,77 | 0,00 |
| Barbechos | 151,33 | | |

Fuente: Censo agrario 2009.

7.1.5 Ganadería

Tabla 7.5: Ganadería

| Ganadería | Número |
|---------------------------------|---------|
| Nº de unidades ganaderas | 209,9 |
| Nº de cabezas de ganado Bovino | 0,0 |
| Nº de cabezas de ganado Ovino | 2.009,0 |
| Nº de cabezas de ganado Caprino | 56,0 |
| Nº de cabezas de ganado Porcino | 0,0 |
| Nº de cabezas de ganado Equino | 0,0 |
| Aves (excepto avestruces) | 24,0 |
| Conejas reproductoras | 153,0 |
| Colmenas | 0,0 |

Fuente: Censo agrario 2009.

Datos PARRAS DE CASTELLOTE (LAS)

7.1.6 Tipo de producción

Tabla 7.6: Tipo de producción

| Tipo de producción | Indicador | Valor |
|-----------------------|-----------------|-------|
| Agricultura ecológica | Explotaciones | 0 |
| Agricultura ecológica | Superficie (Ha) | 0 |
| Ganadería ecológica | Explotaciones | 0 |

Fuente: Censo agrario 2009.

7.1.7 Unidades de trabajo

Tabla 7.7: Unidades de trabajo

| Unidades de trabajo | UTA |
|---|-------|
| Unidades de trabajo total | 20,14 |
| Unidades de trabajo que son asalariados | 3,02 |
| Unidades de trabajo que son mano de obra familiar | 17,12 |

Fuente: Censo agrario 2009.

7.2 Oferta turística

7.2.1 Tipo de establecimiento

Tabla 7.8: Establecimientos. Año 2023

| Tipo de Establecimiento | Establecimientos | Plazas |
|-------------------------------|------------------|--------|
| Hoteles, hostales y similares | 0 | 0 |
| Viviendas de turismo rural | 0 | 0 |
| Campings | 0 | 0 |
| Apartamentos turísticos | 0 | 0 |
| Viviendas de uso turístico | 0 | 0 |

Fuente: Instituto Aragonés de Estadística.

Datos PARRAS DE CASTELLOTE (LAS)

7.2.2 Oferta hotelera

Tabla 7.9: Oferta hotelera. Año 2023

| Hoteles, hostales y similares | Establecimientos | Plazas |
|-------------------------------|------------------|----------|
| Total | 0 | 0 |
| Hotel 1* | 0 | 0 |
| Hotel 2* | 0 | 0 |
| Hotel 3* | 0 | 0 |
| Hotel 4* | 0 | 0 |
| Hotel 5* | 0 | 0 |
| Hotel-apartamento 1* | 0 | 0 |
| Hotel-apartamento 2* | 0 | 0 |
| Hotel-apartamento 3* | 0 | 0 |
| Hotel-apartamento 4* | 0 | 0 |
| Hostal | 0 | 0 |
| Pensión | 0 | 0 |

Fuente: Instituto Aragonés de Estadística.

7.2.3 Oferta turismo rural

Tabla 7.10: Oferta turismo rural. Año 2020

| Viviendas de turismo rural | Establecimientos | Plazas |
|----------------------------|------------------|----------|
| Total | 0 | 0 |
| Básica | 0 | 0 |
| Superior | 0 | 0 |

Fuente: Instituto Aragonés de Estadística.

7.2.4 Oferta campings

Tabla 7.11: Oferta campings. Año 2023

| Campings | Establecimientos | Plazas |
|--------------|------------------|----------|
| Total | 0 | 0 |
| Primera | 0 | 0 |
| Segunda | 0 | 0 |
| Tercera | 0 | 0 |

Datos PARRAS DE CASTELLOTE (LAS)

Fuente: Instituto Aragonés de Estadística.

7.2.5 Oferta apartamentos

Tabla 7.12: Oferta apartamentos. Año 2023

| Apartamentos turísticos | Establecimientos | Plazas |
|-------------------------|------------------|----------|
| Total | 0 | 0 |
| Lujo (Cuatro llaves) | 0 | 0 |
| 1ª (Tres llaves) | 0 | 0 |
| 2ª (Dos llaves) | 0 | 0 |
| 3ª (Una llave) | 0 | 0 |

Fuente: Instituto Aragonés de Estadística.

7.3 Parque de vehículos

7.3.1 Parque de vehículos según tipo

Tabla 7.14: Tipo de vehículo.
Año 2023

| Tipo | Vehiculos |
|-----------------|-----------|
| Total | 0 |
| Turismos | 51 |
| Motocicletas | 25 |
| Camiones | 38 |
| Autobuses | 0 |
| Tractores | 0 |
| Ciclomotores | 0 |
| Otros vehículos | 4 |

Figura 7.2: Evolución del número de turismos

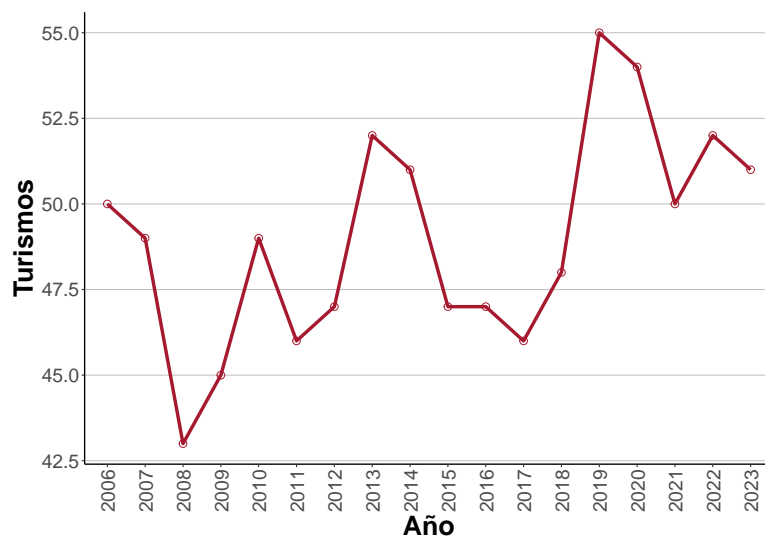

Fuente: Dirección General de Tráfico.

Datos PARRAS DE CASTELLOTE (LAS)

7.3.2 Parque de vehículos según antigüedad

Tabla 7.15: Antigüedad del Parque de vehículos. Año 2021

| Año de matriculación | Turismos | Autobuses | Motocicletas | Camiones y furgonetas | Tractores | Otros vehículos |
|----------------------|----------|-----------|--------------|-----------------------|-----------|-----------------|
| ANTES.DE.20 | 14 | 0 | 2 | 16 | 0 | 1 |
| 2000 | 2 | 0 | 0 | 1 | 0 | 0 |
| 2001 | 2 | 0 | 1 | 0 | 0 | 1 |
| 2002 | 2 | 0 | 1 | 0 | 0 | 0 |
| 2003 | 3 | 0 | 0 | 1 | 0 | 0 |
| 2004 | 1 | 0 | 1 | 3 | 0 | 0 |
| 2005 | 5 | 0 | 0 | 1 | 0 | 0 |
| 2006 | 2 | 0 | 1 | 2 | 0 | 0 |
| 2007 | 1 | 0 | 1 | 3 | 0 | 0 |
| 2008 | 0 | 0 | 1 | 2 | 0 | 1 |
| 2009 | 2 | 0 | 1 | 2 | 0 | 0 |
| 2010 | 1 | 0 | 0 | 0 | 0 | 0 |
| 2011 | 0 | 0 | 0 | 1 | 0 | 0 |
| 2012 | 0 | 0 | 1 | 0 | 0 | 0 |
| 2013 | 1 | 0 | 0 | 0 | 0 | 0 |
| 2014 | 1 | 0 | 0 | 0 | 0 | 0 |
| 2015 | 2 | 0 | 1 | 0 | 0 | 0 |
| 2016 | 2 | 0 | 1 | 1 | 0 | 0 |
| 2017 | 0 | 0 | 0 | 1 | 0 | 0 |
| 2018 | 1 | 0 | 3 | 0 | 0 | 0 |
| 2019 | 2 | 0 | 0 | 0 | 0 | 0 |
| 2020 | 6 | 0 | 0 | 1 | 0 | 0 |
| 2021 | 0 | 0 | 0 | 0 | 0 | 1 |

Fuente: Dirección General de Tráfico.

Datos PARRAS DE CASTELLOTE (LAS)

7.3.3 Autorizaciones de transporte

Tabla 7.16: Autorizaciones de transporte. Año 2023

| Tipo | Código | Número de licencias |
|---|---------|---------------------|
| Transporte público mercancías ligeros nacional | MDL-N | 0 |
| Transporte público mercancías ligeros nacional empresa | MDLE-N | 0 |
| Transporte público mercancías nacional | MDP-N | 0 |
| Transporte público mercancías nacional empresa | MDPE-N | 0 |
| Transporte privado mercancías nacional | MPC-N | 0 |
| Transporte privado mercancías nacional empresa | MPCE-N | 0 |
| Operador de transporte (sin ámbito geográfico) | OT | 0 |
| Transporte público viajeros en autobús | VD | 0 |
| Transporte público viajeros en autobús nacional | VD-N | 0 |
| Transporte público viajeros en autobús nacional empresa | VDE-N | 0 |
| Transporte privado de viajeros nacional | VPC-N | 0 |
| Transporte privado de viajeros nacional empresa | VPCE-N | 0 |
| Transporte público ambulancias nacional | VS-N | 0 |
| Transporte público ambulancias nacional empresa | VSE-N | 0 |
| Transporte privado ambulancias nacional | VSPC-N | 0 |
| Transporte privado ambulancias nacional empresa | VSPCE-N | 0 |
| Transporte público de viajeros en turismo nacional | VT-N | 0 |
| Transporte arrendamiento con conductor nacional | VTC-N | 0 |
| Transporte público mixtos | XD | 0 |
| Transporte público mixtos nacional | XD-N | 0 |

Fuente: Dirección General de Transportes. Gobierno de Aragón..

Datos PARRAS DE CASTELLOTE (LAS)

7.4 Renta disponible bruta

7.4.1 Renta disponible bruta en euros

Tabla 7.17: Renta disponible bruta

| AVISO | Descripcion |
|--------------------------|---|
| Bajo secreto estadístico | El nivel de desagregación de esta información está protegido por secreto estadístico y no puede ofrecerse |

Fuente: Instituto Aragonés de Estadística.

7.4.2 Renta disponible bruta per cápita en euros

Tabla 7.18: Renta disponible bruta per cápita

| AVISO | Descripcion |
|--------------------------|---|
| Bajo secreto estadístico | El nivel de desagregación de esta información está protegido por secreto estadístico y no puede ofrecerse |

Fuente: Instituto Aragonés de Estadística.

7.5 Actividades económicas

7.5.1 Actividades económicas en el territorio

Tabla 7.19: Actividades económicas. Año 2020

| Descripción | Actividades |
|--|-------------|
| Total | 10 |
| Agricultura, ganadería, silvicultura y pesca (cnae 01, 02, 03) | 0 |
| Industria y energía | 1 |

Datos PARRAS DE CASTELLOTE (LAS)

Tabla 7.19: Actividades económicas. Año 2020 (Continúa)

| Descripción | Actividades |
|---|-------------|
| Industrias extractivas (cnae 05, 06, 07, 08, 09) | 0 |
| Industria de la alimentación, bebidas y tabaco (cnae 10, 11, 12) | 0 |
| Industria textil, confección de prendas de vestir, cuero y calzado (cnae 13, 14, 15) | 0 |
| Industria de la madera y corcho, papel y artes gráficas (cnae 16, 17, 18) | 0 |
| Coquerías y refino de petróleo; industria química; productos farmacéuticos (cnae 19, 20, 21) | 0 |
| Fabricación de productos de caucho y plástico y de otros minerales no metálicos (cnae 22, 23) | 0 |
| Metalurgia y fabricación de productos metálicos, excepto maquinaria y equipo (cnae 24, 25) | 0 |
| Fabricación de productos informáticos, electrónicos y ópticos; material y equipo eléctrico; maquinaria y equipo (cnae 26, 27, 28) | 0 |
| Fabricación de material de transporte (cnae 29, 30) | 0 |
| Fabricación de muebles; otras industrias manufactureras y reparación e instalación de maquinaria y equipo (cnae 31, 32, 33) | 0 |
| Suministro de energía eléctrica, gas, vapor y aire acondicionado (cnae 35) | 1 |
| Suministro de agua, actividades de saneamiento, gestión de residuos y descontaminación (cnae 36, 37, 38, 39) | 0 |
| Construcción (cnae 41, 42, 43) | 4 |
| Servicios | 5 |
| Comercio al por mayor y al por menor; reparación de vehículos de motor y motocicletas (cnae 45, 46, 47) | 2 |
| Transporte y almacenamiento (cnae 49, 50, 51, 52, 53) | 0 |
| Hostelería (cnae 55, 56) | 1 |
| Información y comunicaciones (cnae 58, 59, 60, 61, 62, 63) | 0 |
| Actividades financieras y de seguros (cnae 64, 65, 66) | 0 |
| Actividades inmobiliarias (cnae 68) | 0 |
| Actividades profesionales, científicas y técnicas (cnae 69, 70, 71, 72, 73, 74, 75) | 0 |
| Actividades administrativas y servicios auxiliares (cnae 77, 78, 79, 80, 81, 82) | 1 |
| Educación (cnae 85) | 0 |
| Actividades sanitarias y de servicios sociales (cnae 86, 87, 88) | 0 |
| Actividades artísticas, recreativas y de entretenimiento (cnae 90, 91, 92, 93) | 1 |

Datos PARRAS DE CASTELLOTE (LAS)

Tabla 7.19: Actividades económicas. Año 2020 (Continúa)

| Descripción | Actividades |
|-----------------------------------|-------------|
| Otros servicios (cnae 94, 95, 96) | 0 |

Fuente: Instituto Aragonés de Estadística según registros económicos del Departamento de Hacienda y Administración Pública del Gobierno de Aragón.

Vivienda

8.1 Vivienda

8.1.1 Viviendas convencionales según tipo

Tabla 8.1: Viviendas convencionales según tipo. Año 2011

| Tipo | Viviendas |
|----------------|------------|
| Total | 208 |
| Principales | 38 |
| No principales | 170 |

Fuente: Censo de población y viviendas. INE-IAEST.

8.1.2 Distribución de las viviendas principales según régimen de tenencia

Tabla 8.2: Distribución de las viviendas principales según régimen de tenencia. Año 2011

| Régimen | Porcentaje |
|--------------|---------------|
| Total | 100,00 |
| En propiedad | 78,38 |
| En alquiler | 0,00 |
| Otro régimen | 21,62 |

Fuente: Censo de población y viviendas. INE-IAEST.

8.1.3 Distribución de las viviendas principales según superficie útil

Tabla 8.3: Distribución de las viviendas principales según superficie útil. Año 2011

| Superficie en metros cuadrados | Porcentaje |
|--------------------------------|---------------|
| Total | 100,00 |
| Hasta 45 m2 | 0,00 |
| De 46 a 60 m2 | 0,00 |
| De 61 a 75 m2 | 8,33 |
| De 76 a 90 m2 | 2,78 |
| De 91 a 105 m2 | 19,44 |
| De 106 a 120 m2 | 22,22 |
| De 121 a 150 m2 | 19,44 |
| Más de 150 m2 | 27,78 |

Datos PARRAS DE CASTELLOTE (LAS)

Tabla 8.3: Distribución de las viviendas principales según superficie útil. Año 2011 (Continúa)

| Superficie en metros cuadrados | Porcentaje |
|--------------------------------|------------|
|--------------------------------|------------|

Fuente: Censo de población y viviendas. INE-IAEST..

8.1.4 Licencias municipales de obra

8.1.4.1 Evolución de licencias municipales de obra

Tabla 8.4: Total de Licencias municipales de obra

AVISO

Bajo secreto estadístico El nivel de desagregación de esta información está protegido por secreto estadístico y n

Fuente: Ministerio de Transportes, Movilidad y Agenda Urbana.

8.1.4.2 Número de licencias municipales de obra de nueva planta

Tabla 8.5: Número de licencias municipales de obra de nueva planta

| Año | Total | Demolición parcial previa | Sin demolición |
|------|-------|------------------------------|----------------|
| 2005 | 2 | 0 | 2 |
| 2006 | 0 | 0 | 0 |
| 2007 | 2 | 0 | 2 |
| 2008 | 2 | 0 | 2 |
| 2009 | 0 | 0 | 0 |
| 2010 | 0 | 0 | 0 |
| 2011 | 0 | 0 | 0 |
| 2012 | 0 | 0 | 0 |
| 2013 | 0 | 0 | 0 |
| 2014 | 0 | 0 | 0 |
| 2015 | 0 | 0 | 0 |
| 2016 | 0 | 0 | 0 |
| 2017 | 0 | 0 | 0 |
| 2018 | 0 | 0 | 0 |
| 2019 | 1 | 0 | 1 |

Fuente: Ministerio de Transportes, Movilidad y Agenda Urbana.

Datos PARRAS DE CASTELLOTE (LAS)

8.1.4.3 Número de Licencias municipales de obra de rehabilitación de edificios

Tabla 8.6: Número de Licencias municipales de obra de rehabilitación de edificios

| Año | Total | Demolición parcial previa | Sin demolición | Rehabilitación en locales | Demolición total exclusivamente |
|------|-------|---------------------------|----------------|---------------------------|---------------------------------|
| 2005 | 0 | 0 | 0 | 0 | 0 |
| 2006 | 0 | 0 | 0 | 0 | 0 |
| 2007 | 0 | 0 | 0 | 0 | 0 |
| 2008 | 1 | 0 | 1 | 0 | 0 |
| 2009 | 0 | 0 | 0 | 0 | 0 |
| 2010 | 0 | 0 | 0 | 0 | 0 |
| 2011 | 0 | 0 | 0 | 0 | 0 |
| 2012 | 0 | 0 | 0 | 0 | 0 |
| 2013 | 0 | 0 | 0 | 0 | 0 |
| 2014 | 0 | 0 | 0 | 0 | 0 |
| 2015 | 0 | 0 | 0 | 0 | 0 |
| 2016 | 0 | 0 | 0 | 0 | 0 |
| 2017 | 0 | 0 | 0 | 0 | 0 |
| 2018 | 0 | 0 | 0 | 0 | 0 |
| 2019 | 0 | 0 | 0 | 0 | 0 |

Fuente: Ministerio de Transportes, Movilidad y Agenda Urbana.

8.2 Inmobiliario urbano y rústico

Año 2019.

Datos PARRAS DE CASTELLOTE (LAS)

8.2.1 Superficies catastrales según tipo

Tabla 8.8: Superficies catastrales según tipo

| Tipo | Hectáreas | Porcentaje |
|---------|-----------|------------|
| Urbana | 4,3 | 0,1 |
| Rústica | 4.216,4 | 99,9 |

Figura 8.2: Superficie catastral según tipo

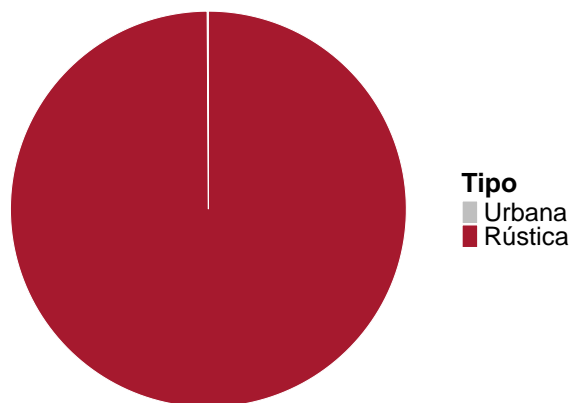

Fuente: Dirección General del Catastro.

8.2.2 Superficie de parcelas urbanas

Tabla 8.10: Superficie de parcelas urbanas

| Tipo | Hectáreas | Porcentaje |
|------------|-----------|------------|
| Solares | 0,6 | 13,95 |
| Edificadas | 3,7 | 86,05 |

Figura 8.4: Superficie de parcelas urbanas

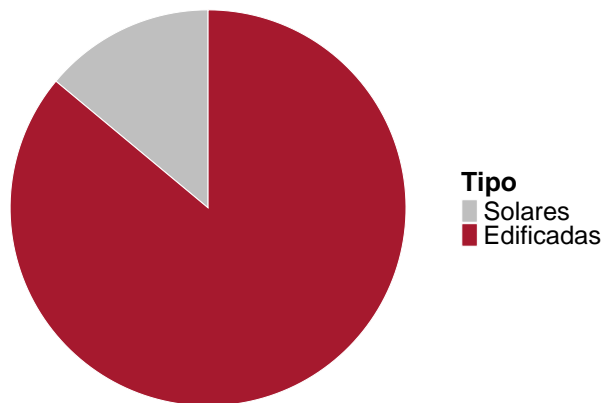

Fuente: Dirección General del Catastro.

Datos PARRAS DE CASTELLOTE (LAS)

8.2.3 Suelo urbano. Parcelas y bienes inmuebles

Tabla 8.11: Parcelas y bienes inmuebles

| Indicadores | Valor |
|--|-------|
| Unidades de parcelas urbanas | 367,0 |
| Superficie de las parcelas urbanas(Ha) | 4,3 |
| Bienes inmuebles | 381,0 |

Fuente: Dirección General del Catastro.

8.2.4 Valor catastral urbano (miles de euros)

Tabla 8.12: Valor catastral urbano

| Indicador | Valor | Porcentaje |
|------------------------------------|--------------|--------------|
| Total | 4.315 | 100,0 |
| Valor catastral de la construcción | 3.944 | 91,4 |
| Valor catastral del suelo | 371 | 8,6 |

Fuente: Dirección General del Catastro.

8.2.5 Bienes inmuebles según uso

Tabla 8.13: Bienes inmuebles según uso

| Bienes inmuebles | |
|--------------------|------------|
| Residencial | 198 |
| Otros usos | |
| Almacén, Estac. | 8 |
| Comercial | 0 |
| Cultural | 2 |
| Ocio, Hostelería | 1 |
| Industrial | 121 |
| Deportivo | 0 |
| Suelo vacante | 46 |
| Oficinas | 0 |
| Edif. Singular | 1 |

Datos PARRAS DE CASTELLOTE (LAS)

Tabla 8.13: Bienes inmuebles según uso (Continúa)

| Bienes inmuebles | |
|-------------------|---|
| Religioso | 2 |
| Espectáculos | 0 |
| Sanidad, Benefic. | 2 |

Fuente: Dirección General del Catastro.

8.2.6 Evolución anual de la valoración catastral de los bienes residenciales

Tabla 8.15: Evolución de la valoración catastral de los bienes residenciales.

| Año | Valor Catastral (miles de €) |
|------|---------------------------------|
| 2008 | 1.214 |
| 2009 | 1.238 |
| 2010 | 1.250 |
| 2011 | 1.271 |
| 2012 | 1.289 |
| 2013 | 1.289 |
| 2014 | 1.418 |
| 2015 | 2.806 |
| 2016 | 3.020 |
| 2017 | 3.160 |
| 2018 | 3.393 |
| 2019 | 3.506 |

Figura 8.6: Evolución de la valoración catastral de los bienes residenciales

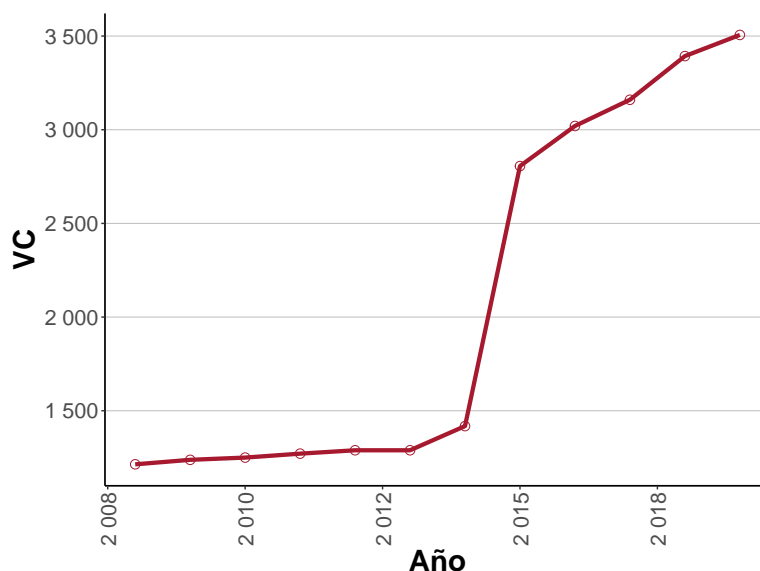

Fuente: Dirección General del Catastro.

8.2.7 Antigüedad de los edificios

Tabla 8.16: Antigüedad de los edificios

| Año de construcción | Bienes inmuebles | Porcentaje |
|---------------------|------------------|------------|
| Antes de 1950 | 160 | 47,48 |
| 1950-1959 | 0 | 0,00 |
| 1960-1969 | 21 | 6,23 |
| 1970-1979 | 54 | 16,02 |
| 1980-1989 | 44 | 13,06 |
| 1990-1999 | 28 | 8,31 |

Datos PARRAS DE CASTELLOTE (LAS)

Tabla 8.16: Antigüedad de los edificios (Continúa)

| Año de construcción | Bienes inmuebles | Porcentaje |
|---------------------|------------------|------------|
| 2000-2009 | 14 | 4,15 |
| 2010 y siguientes | 15 | 4,45 |
| Sin definir | 1 | 0,30 |

Fuente: Dirección General del Catastro.

8.2.8 Suelo rústico

Tabla 8.17: Suelo rústico

| Suelo rústico | |
|----------------------------------|---------|
| Número de parcelas | 2.120,0 |
| Número de subparcelas | 3.530,0 |
| Superficie total (hectáreas) | 4.216,4 |
| Valor catastral (miles de euros) | 885,0 |

Fuente: Dirección General del Catastro.

8.3 Impuesto de Bienes Inmuebles (I.B.I)

Tabla 8.18: I.B.I . Año 2019

| | Urbana | Rustica |
|------------------------------|--------|---------|
| Número de recibos | 381 | 372 |
| Base imponible (miles de €) | 4.315 | 885 |
| Base liquidable (miles de €) | 4.315 | 816 |
| Cuota íntegra (€) | 21.577 | 3.670 |
| Cuota líquida (€) | 20.147 | 3.656 |

Fuente: Dirección General del Catastro.

Presupuestos públicos

Presupuestos y contabilidad municipales.

Definición:

Estado de la información:

- C= Consolidado
- P= Prorrogado
- E= Clasificación Económica de la Administración General
- N= Sin información
- R= Entregado, en revisión

9.1 Presupuestos

Tabla 9.1: Estado del presupuesto

| Año | 2017 | 2018 | 2019 |
|--------------------------|------|------|------|
| Estado de la información | C | C | C |

Fuente: Ministerio de Hacienda. Secretaría General de Financiación Autónoma y Local.2015.

Tabla 9.2: Presupuesto

| Año | 2017 | 2018 | 2019 |
|---|-------------------|-------------------|-------------------|
| INGRESOS | | | |
| Total ingresos | 126.538,35 | 150.073,34 | 105.870,07 |
| Impuestos directos | 29.439,00 | 30.500,00 | 28.300,00 |
| Impuestos indirectos | 0,00 | 0,00 | 0,00 |
| Tasas y otros ingresos | 23.900,00 | 18.400,00 | 22.568,08 |
| Transferencias corrientes | 45.114,35 | 46.351,22 | 53.351,99 |
| Ingresos patrimoniales | 1.250,00 | 650,00 | 650,00 |
| Enajenación inversiones reales | 0,00 | 0,00 | 0,00 |
| Transferencias de capital | 26.835,00 | 54.172,12 | 1.000,00 |
| Activos financieros | 0,00 | 0,00 | 0,00 |
| Pasivos financieros | 0,00 | 0,00 | 0,00 |
| GASTOS | | | |
| Total gastos | 126.538,35 | 150.073,34 | 105.870,07 |
| Clasificación por capítulos | | | |
| Gastos de personal | 26.700,00 | 25.700,00 | 25.700,00 |
| Gastos en bienes corrientes y servicios | 55.800,00 | 54.800,00 | 55.235,61 |

Datos PARRAS DE CASTELLOTE (LAS)

Tabla 9.2: Presupuesto (Continúa)

| Año | 2017 | 2018 | 2019 |
|--|-------------|-------------|-------------|
| Gastos financieros | 100,00 | 100,00 | 100,00 |
| Transferencias corrientes | 10.438,35 | 9.907,62 | 6.200,00 |
| Fondo de contingencia | 0,00 | 0,00 | 0,00 |
| Inversiones reales | 33.500,00 | 59.565,72 | 18.634,46 |
| Transferencias de capital | 0,00 | 0,00 | 0,00 |
| Activos financieros | 0,00 | 0,00 | 0,00 |
| Pasivos financieros | 0,00 | 0,00 | 0,00 |
| Clasificación por áreas de gasto | | | |
| Deuda Pública | 100,00 | 100,00 | 100,00 |
| Servicios públicos básicos | 17.000,00 | 76.065,72 | 25.979,13 |
| Actuaciones de protección y promoción social | 100,00 | 100,00 | 100,00 |
| Produc. bienes públicos de carácter preferente | 6.600,00 | 5.600,00 | 5.852,39 |
| Actuaciones de carácter económico | 33.000,00 | 0,00 | 6.202,94 |
| Actuaciones de carácter general | 69.738,35 | 68.207,62 | 67.635,61 |

Fuente: Ministerio de Hacienda. Secretaría General de Financiación Autónoma y Local.2015.

9.2 Liquidación del presupuesto

Tabla 9.3: Estado de la contabilidad

| Año | 2016 | 2017 | 2018 |
|---------------------------------|-------------|-------------|-------------|
| Estado de la información | C | C | C |

Fuente: Ministerio de Hacienda. Secretaría General de Financiación Autónoma y Local.2015.

Tabla 9.4: Contabilidad

| Año | 2016 | 2017 | 2018 |
|---------------------------|-------------------|-------------------|-------------------|
| INGRESOS | | | |
| Total ingresos | 150.937,51 | 142.602,44 | 154.521,66 |
| Impuestos directos | 29.012,98 | 29.377,56 | 27.331,28 |
| Impuestos indirectos | 0,00 | 0,00 | 0,00 |
| Tasas y otros ingresos | 50.499,98 | 35.935,64 | 18.651,09 |
| Transferencias corrientes | 42.762,51 | 48.457,23 | 53.392,48 |
| Ingresos patrimoniales | 1.826,54 | 606,53 | 600,00 |

Datos PARRAS DE CASTELLOTE (LAS)

Tabla 9.4: Contabilidad (Continúa)

| Año | 2016 | 2017 | 2018 |
|--|-------------------|-------------------|-------------------|
| Enajenación inversiones reales | 0,00 | 0,00 | 0,00 |
| Transferencias de capital | 26.835,50 | 28.225,48 | 54.546,81 |
| Activos financieros | 0,00 | 0,00 | 0,00 |
| Pasivos financieros | 0,00 | 0,00 | 0,00 |
| GASTOS | | | |
| Total gastos | 118.244,88 | 113.980,02 | 142.104,54 |
| Clasificación por capítulos | | | |
| Gastos de personal | 20.175,01 | 22.112,90 | 23.117,59 |
| Gastos en bienes corrientes y servicios | 54.333,67 | 52.416,01 | 54.890,51 |
| Gastos financieros | 0,00 | 0,00 | 0,00 |
| Transferencias corrientes | 6.166,56 | 10.005,95 | 4.530,72 |
| Fondo de contingencia | 0,00 | 0,00 | 0,00 |
| Inversiones reales | 37.569,64 | 29.445,16 | 59.565,72 |
| Transferencias de capital | 0,00 | 0,00 | 0,00 |
| Activos financieros | 0,00 | 0,00 | 0,00 |
| Pasivos financieros | 0,00 | 0,00 | 0,00 |
| Clasificación por áreas de gasto | | | |
| Deuda Pública | 0,00 | 0,00 | 0,00 |
| Servicios públicos básicos | 16.630,31 | 16.112,11 | 73.933,07 |
| Actuaciones de protección y promoción social | 0,00 | 0,00 | 0,00 |
| Produc. bienes públicos de carácter preferente | 8.695,07 | 4.222,88 | 4.787,55 |
| Actuaciones de carácter económico | 32.551,06 | 29.445,16 | 0,00 |
| Actuaciones de carácter general | 60.368,44 | 64.199,87 | 63.383,92 |

Fuente: Ministerio de Hacienda. Secretaría General de Financiación Autónoma y Local.2015.

Resultados Electorales

10.1 Elecciones Municipales

10.1.1 Participación

Tabla 10.1: Participación Municipales. Elecciones 01/05/2023

| Participación | Votos | % |
|---------------|-------|-------|
| Electores | 57 | |
| Votantes | 53 | 92,98 |
| Abstenciones | 4 | 7,02 |
| Votos blancos | 0 | |
| Votos nulos | 0 | |

Fuente: Ministerio del Interior y Gobierno de Aragón.2023.

10.1.2 Resultados

Tabla 10.2: Resultados Municipales. Elecciones 01/05/2023

| Candidaturas | Votos | % | Concejales |
|--------------|-------|-------|------------|
| PAR | 31 | 58,49 | 2 |
| PSOE | 22 | 41,51 | 1 |

Fuente: Ministerio del Interior y Gobierno de Aragón.2023.

Datos PARRAS DE CASTELLOTE (LAS)

10.2 Elecciones Autonómicas

10.2.1 Participación

Tabla 10.3: Participación Autonómicas. Elecciones 01/05/2023

| Participación | Votos | % |
|---------------|-------|-------|
| Electores | 55 | |
| Votantes | 49 | 89,09 |
| Abstenciones | 6 | 10,91 |
| Votos blancos | 2 | |
| Votos nulos | 0 | |

Fuente: Ministerio del Interior y Gobierno de Aragón.2023.

10.2.2 Resultados

Tabla 10.4: Resultado Autonómicas. Elecciones 01/05/2023

| Candidaturas | Votos | % |
|-----------------------|-------|-------|
| PAR | 18 | 36,73 |
| PSOE | 10 | 20,41 |
| VOX | 9 | 18,37 |
| PP | 6 | 12,24 |
| EXISTE | 4 | 8,16 |
| PODEMOS ALIANZA VERDE | 2 | 4,08 |

Fuente: Ministerio del Interior y Gobierno de Aragón.2023.

Datos PARRAS DE CASTELLOTE (LAS)

10.3 Elecciones generales. Congreso

10.3.1 Participación. 01/07/2023

Tabla 10.5: Participación Generales. Congreso. Elecciones 01/07/2023

| Participación | Votos | % |
|---------------|-------|-------|
| Electores | 53 | |
| Votantes | 39 | 73,58 |
| Abstenciones | 14 | 26,42 |
| Votos blancos | 0 | |
| Votos nulos | 0 | |

Fuente: Ministerio del Interior y Gobierno de Aragón.2023.

10.3.2 Resultados

Tabla 10.6: Resultado Generales. Congreso. Elecciones 01/07/2023

| Candidaturas | Votos | % |
|--------------|-------|-------|
| PP | 13 | 33,33 |
| VOX | 12 | 30,77 |
| PSOE | 6 | 15,38 |
| PAR | 4 | 10,26 |
| EXISTE | 3 | 7,69 |
| SUMAR ARAGÓN | 1 | 2,56 |
| RESTO | 0 | 0,00 |

Fuente: Ministerio del Interior y Gobierno de Aragón.2023.

Datos PARRAS DE CASTELLOTE (LAS)

10.4 Elecciones generales. Senado

10.4.1 Participación

Tabla 10.7: Participación Generales. Senado. Elecciones 01/07/2023

| Participación | Votos | % |
|---------------|-------|-------|
| Electores | 53 | |
| Votantes | 39 | 73,58 |
| Abstenciones | 14 | 26,42 |
| Votos blancos | 0 | |
| Votos nulos | 0 | |

Fuente: Ministerio del Interior y Gobierno de Aragón.2023.

10.4.2 Resultados

Tabla 10.8: Resultado Generales. Senado. Elecciones 01/07/2023

| Candidaturas | Votos | % |
|--------------|-------|-------|
| PP | 42 | 35,90 |
| VOX | 36 | 30,77 |
| PSOE | 18 | 15,38 |
| EXISTE | 9 | 7,69 |
| PAR | 9 | 7,69 |
| SUMAR ARAGÓN | 3 | 2,56 |
| RESTO | 0 | 0,00 |

Fuente: Ministerio del Interior y Gobierno de Aragón.2023.