

Datos de CASTEJÓN DE VALDEJASA

Ficha Territorial

Estadística Local. IAEST

Índice general

1. Territorio	1
1.1. Mapa	1
1.2. Poblaciones	2
1.3. Tierras	3
2. Infraestructuras	4
2.1. Indicadores del uso del agua	4
2.2. Indicadores equipamientos sanitarios	4
2.3. Indicadores equipamientos culturales	4
3. Medio Ambiente	5
3.1. Clasificación del municipio según sea zona de montaña o desfavorecida	5
3.2. Indicadores del abastecimiento público de agua	5
3.3. Indicadores de residuos urbanos	5
3.4. Indicadores de riesgos naturales	6
3.5. Indicadores de agricultura ecológica	6
3.6. Usos del suelo según Corine Land Cover	6
3.7. Zonas protegidas	7
4. Población y hogares	9
4.1. Estructura de población	9
4.2. Evolución de la población	10
4.3. Población extranjera	12
4.4. Movimiento natural de población	13
4.5. Residentes en viviendas principales	18
5. Educación, Enseñanza no universitaria	21
5.1. Centros, profesores y alumnos por titularidad	21
5.2. Evolución total de alumnos matriculados	21
5.3. Nivel de enseñanza	22
6. Mercado laboral	23
6.1. Afiliaciones en alta a la Seguridad Social	23
6.2. Paro registrado	25
6.3. Contratos resgistrados	29
7. Economía	32
7.1. Censo Agrario	32
7.2. Oferta turística	34
7.3. Parque de vehículos	36
7.4. Renta disponible bruta	39

Datos CASTEJÓN DE VALDEJASA

7.5. Actividades económicas	39
8. Vivienda	42
8.1. Vivienda	42
8.2. Inmobiliario urbano y rústico	44
8.3. Impuesto de Bienes Inmuebles (I.B.I)	48
9. Presupuestos públicos	49
9.1. Presupuestos	49
9.2. Liquidación del presupuesto	50
10. Resultados Electorales	52
10.1. Elecciones Municipales	52
10.2. Elecciones Autonómicas	53
10.3. Elecciones generales. Congreso	54
10.4. Elecciones generales. Senado	55

Territorio

1.1 Mapa

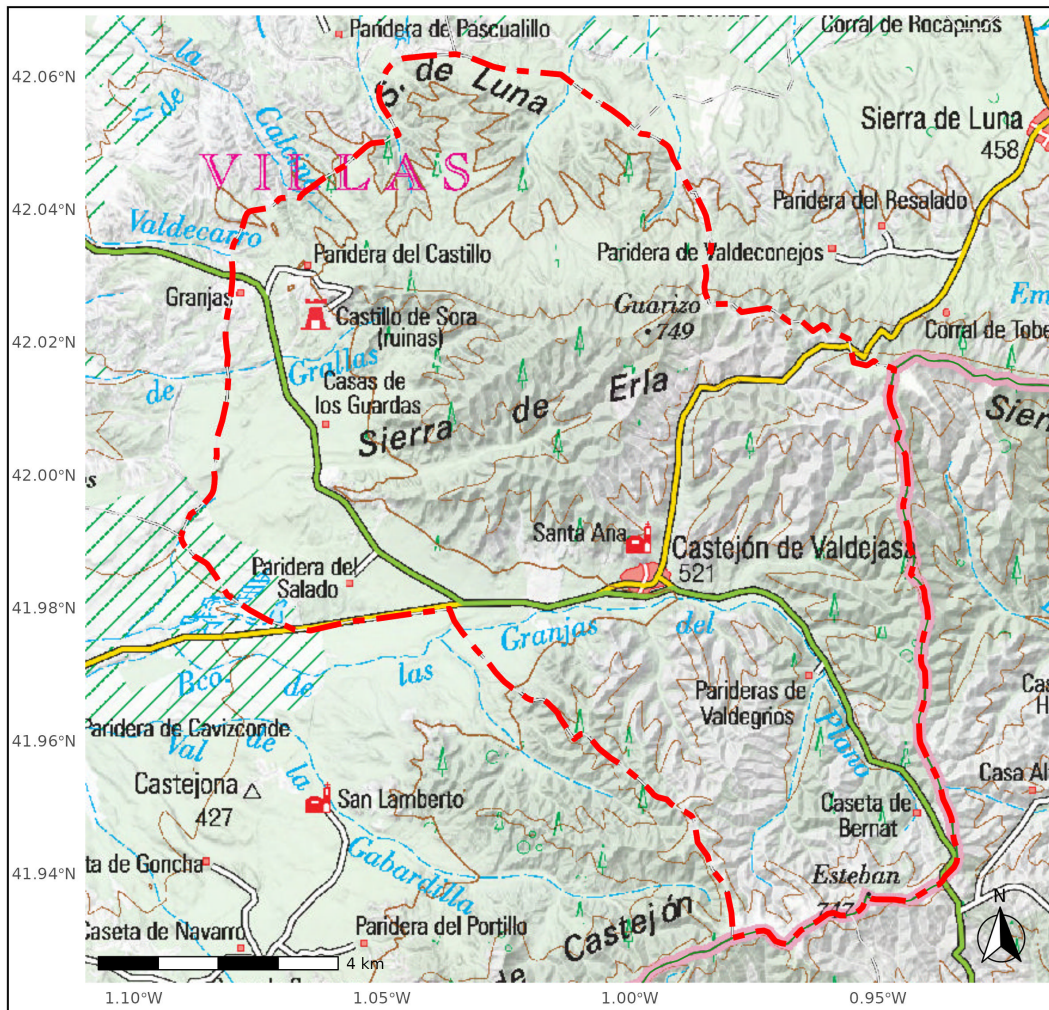

Leyenda

- Límite municipal
- Límite comarcal
- Límite provincial
- Entidad destacada
- Demarcación entidad

Proyección cartográfica: ETRS89 / UTM Huso 30N
 Fuentes cartográficas: IGEAR
 Fecha de creación: 21/05/2025
 Elaboración: IAEST - Gobierno de Aragón

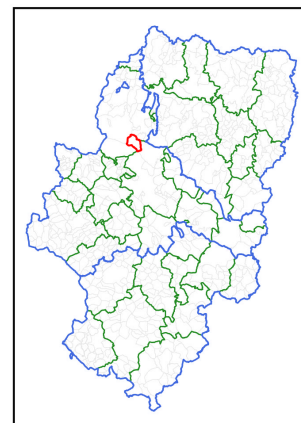

Datos CASTEJÓN DE VALDEJASA

1.2 Poblaciones

1.2.1 Unidades poblacionales

Tabla 1.1: Unidades poblacionales. Año 2022

Unidades poblacionales	Número
1.-Municipio	1
2.-Entidad singular	1
3.-Núcleo	1
4.-Diseminado	1

Fuente: Nomenclator. Padrón municipal de habitantes. INE-IAEST.

Comentario:

Entidad de diseminado no tiene núcleos de población en el territorio, sólo población en diseminados.

1.2.2 Población

Tabla 1.2: Población. Año 2022

Tipo según unidad poblacional	Población
1.-Municipio	209
2.-Entidad singular	209
3.-Núcleo	207
4.-Diseminado	2

Fuente: Nomenclator. Padrón municipal de habitantes. INE-IAEST.

Datos CASTEJÓN DE VALDEJASA

1.3 Tierras

1.3.1 Distribución general de tierras

Tabla 1.3: Distribución de tierras. Año 2020

Sistema de cultivo (Héctareas)	Total	Regadio	Secano
Total	10.942	100	10.842
Tierras de cultivo	3.962	100	3.862
Tierras ocupadas por cultivos herbáceos	2.498	63	2.435
Barbechos y otras tierras agrícolas no ocupadas	1.270	0	1.270
Tierras ocupadas por cultivos leñosos	194	37	157
Praderas y pastizales	1.605	0	1.605
Prados naturales	0	0	0
Pastizales	857	0	857
Eriales	748	0	748
Terrenos forestales	5.132	0	5.132
Monte maderable	4.264	0	4.264
Monte abierto	868	0	868
Monte leñoso	0	0	0
Otras superficies	243	0	243
Espartizal	0	0	0
Terrenos improductivos	65	0	65
Superficies no agrícolas	146	0	146
Ríos y lagos	32	0	32

Fuente: Departamento de Agricultura, Ganadería y Medio Ambiente. Gobierno de Aragón.

Infraestructuras

2.1 Indicadores del uso del agua

Tabla 2.1: Uso del agua

Indicador	Valor	Depuradoras
Municipios que depuran las aguas	0	0

Fuente: Instituto Aragonés del Agua.

2.2 Indicadores equipamientos sanitarios

Tabla 2.2: Equipamientos sanitarios

	Indicador	Valor	Unidad	Año
Farmacias	Farmacias	0	Número	2021
CentrosSalud	Centros de Salud	0	Número	2021
Consultorios	Consultorios	1	Número	2021
Hospitales	Hospitales	0	Número	2021

Nota: Los datos de Centros de salud y consultorios son a fecha 20/05/2021.

Fuente: Instituto Aragonés de Estadística.2021.

2.3 Indicadores equipamientos culturales

Tabla 2.3: Equipamientos culturales

	Tipo de Biblioteca	Valor	Unidad	Año
CentralCCAA	Central de CCAA	0	Número	2018
Publicas	Públicas	0	Número	2018
NoEspecializadas	No especializadas	0	Número	2018
IES	Instituciones de enseñanza superior	0	Número	2018
Especializadas	Especializadas	0	Número	2018

Fuente: Estadística de Bibliotecas. INE-IAEST.

Medio Ambiente

3.1 Clasificación del municipio según sea zona de montaña o desfavorecida

Tabla 3.1: Clasificación del municipio según sea zona de montaña o desfavorecida

Clasificación de los municipios	Número
Normal	1

Fuente: Ministerio de Agricultura y Pesca, Alimentación y Medio Ambiente.

Comentario:

- **Zona desfavorecida:** Según Directiva del Consejo, de 14 de julio de 1986, relativa a la lista comunitaria de zonas agrícolas desfavorecidas con arreglo a la Directiva 75 / 268 / CEE (España).
- **Zona de montaña:** Según Programa de Desarrollo Rural 2014 -2020.

3.2 Indicadores del abastecimiento público de agua

Tabla 3.2: Abastecimiento de agua

Indicador	Valor	Unidad	Año
Viviendas con abastecimiento público de agua corriente	100	% viviendas	2011

Fuente: Censo de Población y Viviendas.

3.3 Indicadores de residuos urbanos

Tabla 3.3: Residuos urbanos

Indicador	Valor	Unidad	Año
Contenedores de vidrio	2	Número	2021
Vidrio recogido en contenedor verde	3.800	Kg	2021
Contenedores de papel-cartón		Número	2019
Papel-cartón recogido en contenedor azul		Kg	2019

Datos CASTEJÓN DE VALDEJASA

Tabla 3.3: Residuos urbanos (Continúa)

Indicador	Valor	Unidad	Año
Contenedores de envases ligeros		Número	2019
Envases ligeros recogidos en contenedor amarillo		Kg	2019

Fuente: Departamento de Agricultura, Ganadería y Medio Ambiente y ECOEMBES.

3.4 Indicadores de riesgos naturales

Tabla 3.4: Riesgos naturales

Indicador	Valor	Unidad	Año
Incendios forestales	0	Número	2022
Superficie forestal afectada en incendios	0	Hectáreas	2022

Fuente: Departamento de Agricultura Ganadería y Medio Ambiente.

3.5 Indicadores de agricultura ecológica

Tabla 3.5: Agricultura ecológica

Indicador	Valor	Unidad	Año
Superficie total inscrita en agricultura ecológica	0	Hectáreas	2018
Superficie calificada en agricultura ecológica	0	Hectáreas	2018
Superficie calificada en reconversión	0	Hectáreas	2018
Superficie calificada en primer año en prácticas	0	Hectáreas	2018

Fuente: Comité Aragonés de Agricultura Ecológica.

3.6 Usos del suelo según Corine Land Cover

Tabla 3.6: Uso del suelo según Corine Land Cover

Usos	Superficie	porcentaje
Superficies artificiales	25,46	0,23
Zonas agrícolas	4.557,85	41,39
Zonas forestales con vegetación natural y espacios abiertos	6.416,15	58,27

Datos CASTEJÓN DE VALDEJASA

Tabla 3.6: Uso del suelo según Corine Land Cover (Continúa)

Usos	Superficie	porcentaje
Zonas húmedas	11,30	0,10
Superficies de agua	0,00	0,00

Fuente: Instituto Geográfico Nacional..2018.

3.7 Zonas protegidas

3.7.1 Espacios Naturales Protegidos (ENP)

Tabla 3.7: Espacios Naturales Protegidos (ENP)

Área protegida	Superficie (Hectáreas)
*	

Fuente: Dpto. Agricultura, Ganadería y Medio Ambiente. Gobierno de Aragón.

Datos CASTEJÓN DE VALDEJASA

3.7.2 Zonas de Especial Conservación (ZEC)

Tabla 3.8: Zonas de Especial Conservación (ZEC)

Área protegida	Superficie (Hectáreas)
Montes de Zuera	1.918,47

Fuente: Dpto. Agricultura, Ganadería y Medio Ambiente. Gobierno de Aragón.

3.7.3 Zonas de Especial Protección para las Aves (ZEPAs)

Tabla 3.9: Zonas de Especial Protección para las Aves (ZEPAs)

Área protegida	Superficie (Hectáreas)
Montes de Zuera, Castejón de Valdejasa y El Castellar	2.763,01

Fuente: Dpto. Agricultura, Ganadería y Medio Ambiente. Gobierno de Aragón.

Población y hogares

4.1 Estructura de población

4.1.1 Estructura de población

Tabla 4.2: Datos de la pirámide demográfica. 1 de Enero de 2024

Grupo edad	Hombres	Mujeres
0-04	1	0
05-09	2	3
10-14	1	1
15-19	1	3
20-24	2	2
25-29	1	3
30-34	5	5
35-39	7	4
40-44	12	2
45-49	12	9
50-54	5	4
55-59	6	10
60-64	8	13
65-69	8	6
70-74	6	6
75-79	10	8
80-84	4	6
85-89	2	8
90-94	4	7
95+	0	1
Total	97	101

Figura 4.2: Pirámide demográfica. 1 de Enero de 2024

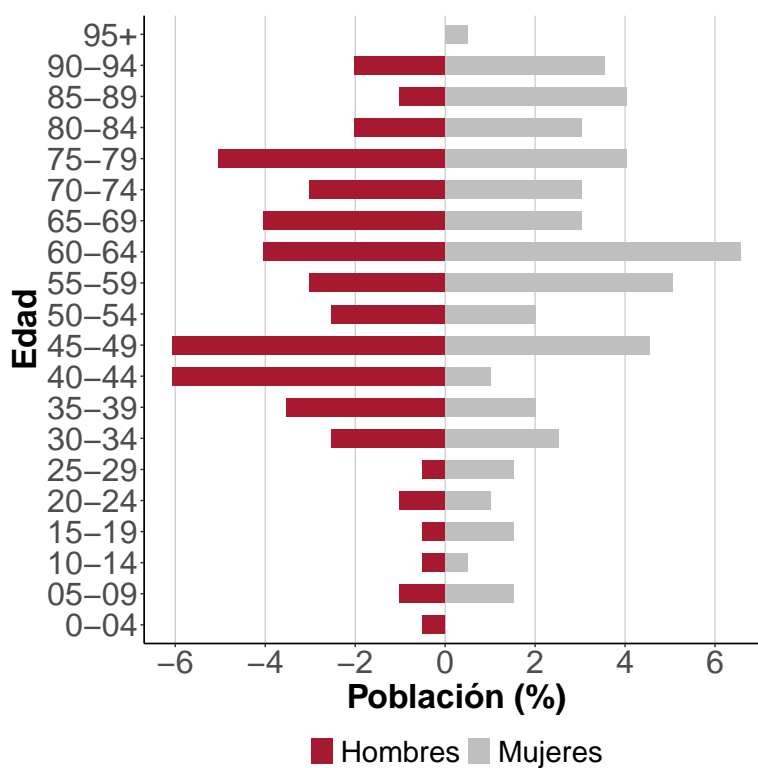

Fuente: Censo anual de población a 1 de enero de 2024. INE-IAEST.

Datos CASTEJÓN DE VALDEJASA

4.1.2 Indicadores demográficos

Tabla 4.3: Indicadores demográficos. Año 2024

Indicadores demográficos	Valores
% Población de 65 y más años	38,38
Edad media	57,43
Tasa global de dependencia	73,68
Tasa de feminidad	104,12
% Población extranjera	1,01

Fuente: Censo anual de población a 1 de enero de 2024. INE-IAEST.

Definición:

Magnitud	Definición	Indicador	Calculo
Pob_{65}	Personas de 65 años o más.	% Pob_{65}	$= \frac{Pob_{65}}{Pob_{Total}} \times 100$
Pob_{med}	Personas de 15 a 64 años.		
Pob_{14}	Personas de 14 años o menos.	TG. dependencia	$= \frac{Pob_{14} + Pob_{65}}{Pob_{med}} \times 100$
Pob_{Total}	Personas de todas las edades.		
Pob_{Mj}	Población total de mujeres.	Tasa de Feminidad	$= \frac{Pob_{Mj}}{Pob_{Hb}} \times 100$
Pob_{Hb}	Población total de hombres.		
Pob_{Ex}	Población total extranjera.	% Pob_{Ex}	$= \frac{Pob_{Ex}}{Pob_{Total}} \times 100$

4.2 Evolución de la población

Comentario:

La población se mide a partir de dos tipos de fuentes:

- **Censo de población** es un recuento exhaustivo de la población de un país que permiten conocer las características sociales y demográficas de las personas. Se realiza cada 10 años.
- **Padrón municipal** es un registro administrativo cuya formación y mantenimiento corresponde a cada uno de los ayuntamientos. Su finalidad es acreditar qué personas residen habitualmente en un municipio. El periodo de referencia de los datos estadísticos es el 1 de enero de cada año.

Datos CASTEJÓN DE VALDEJASA

4.2.1 Evolución decenal de la población censal

Tabla 4.5: Evolución de la población censal

Año	Población
1920	1.049
1930	1.102
1940	1.162
1950	1.068
1960	902
1970	581
1981	452
1991	397
2001	324
2011	266
2021	216

Figura 4.4: Evolución de la población censal

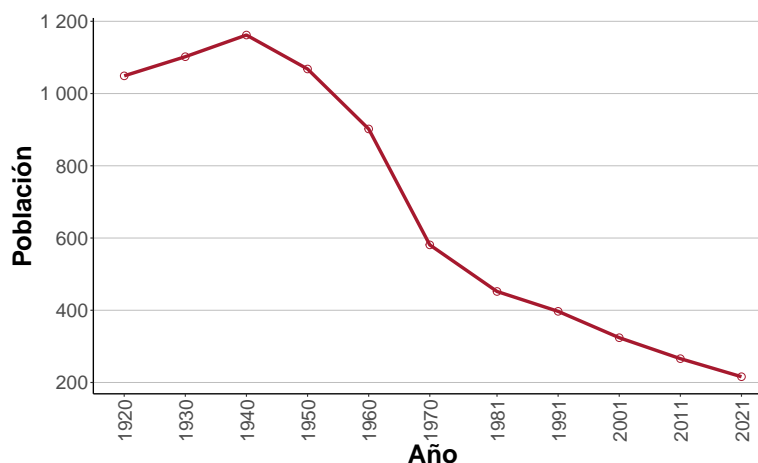

Fuente: Censos de población y vivienda de 1900 a 2021. INE-IAEST.

Comentario:

Fuentes para la evolución censal: Censos de población de 1900 a 2021. Se ha recalculado la población según la estructura territorial del municipio en 2021.

4.2.2 Evolución anual del Padrón

Tabla 4.6: Evolución del Padrón. Cifras oficiales a 1 de enero

Año	Población
2014	237
2015	228
2016	226
2017	221
2018	221
2019	210

Datos CASTEJÓN DE VALDEJASA

Tabla 4.6: Evolución del Padrón. Cifras oficiales a 1 de enero (Continúa)

Año	Población
2020	209
2021	216
2022	208
2023	203
2024	198

Fuente: Censo anual de población a 1 de enero de 2024. INE-IAEST.

Comentario:

Fuente para poblaciones oficiales: Padrón municipal de habitantes a 1 de enero de cada año.

4.3 Población extranjera

Población extranjera a 1 de enero del año 2024.

4.3.1 Población extranjera por áreas

Tabla 4.7: Población extranjera por continente

Continente	Extranjeros	Porcentaje
Total	2	100
Europa	2	100
Africa	0	0
América	0	0
Asia	0	0
Oceanía	0	0
Apátridas	0	0

Fuente: Censo anual de población a 1 de enero de 2024. INE-IAEST.

4.3.2 Población extranjera por nacionalidad más frecuentes

Tabla 4.8: Población extranjera por nacionalidad más frecuente

Nacionalidad	Habitantes
Rumanía	2

Datos CASTEJÓN DE VALDEJASA

Fuente: Censo anual de población a 1 de enero de 2024. INE-IAEST.

4.3.3 Evolución anual del porcentaje de población extranjera

Tabla 4.10: Evolución del porcentaje de población extranjera

Año	Extranjeros	% Extranjeros
2014	0	0,00
2015	0	0,00
2016	0	0,00
2017	0	0,00
2018	0	0,00
2019	0	0,00
2020	3	1,44
2021	6	2,78
2022	3	1,44
2023	3	1,48
2024	2	1,01

Figura 4.6: Evolución del porcentaje de población extranjera

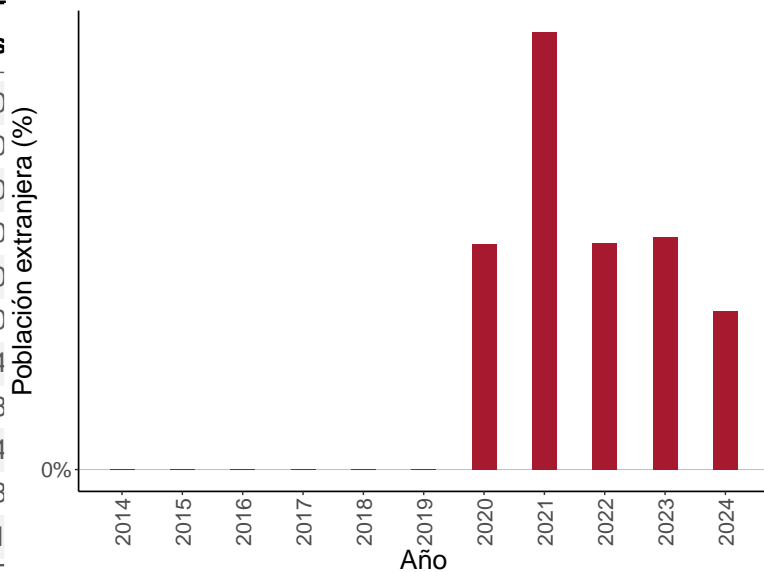

Fuente: Censo anual de población a 1 de enero de 2024. INE-IAEST.

4.4 Movimiento natural de población

Movimiento natural y migratorio de la población. Año 2023.

4.4.1 Evolución de los indicadores de movimiento natural de población (MNP)

Tabla 4.11: Evolución de los indicadores de movimiento natural de población (MNP)

Indicadores	1993	1998	2003	2008	2013	2018	2023
Nacimientos	1	0	1	0	1	1	0
Niños	0	0	1	0	1	1	0
Niñas	1	0	0	0	0	0	0
Defunciones	7	2	3	7	5	9	6
Hombres	3	1	2	6	5	6	3
Mujeres	4	1	1	1	0	3	3

Datos CASTEJÓN DE VALDEJASA

Tabla 4.11: Evolución de los indicadores de movimiento natural de población (MNP) (Continúa)

Indicadores	1993	1998	2003	2008	2013	2018	2023
Saldo vegetativo	-6	-2	-2	-7	-4	-8	-6
Matrimonios	0	0	0	0	1	1	0
Religiosos	0	0	0	0	0	1	0
Solo civiles	0	0	0	0	1	0	0

Fuente: Estadísticas de nacimientos, matrimonios y defunciones. INE.2023.

4.4.2 Evolución de los indicadores de movimientos migratorios

Tabla 4.12: Evolución de los indicadores de movimientos migratorios

Indicadores	2009	2012	2015	2018	2021
Altas	5	6	7	3	7
Bajas	9	10	5	7	10
Saldo	-4	-4	2	-4	-3

Fuente: Estadística de variaciones residenciales. INE-IAEST.

Definición:

Indicador	Definición
Saldo vegetativo	Nacimientos menos defunciones
Bajas	Bajas por variación residencial
Altas	Altas por variación residencial
Saldo migratorio	Altas menos bajas por variación residencial

Datos CASTEJÓN DE VALDEJASA

4.4.3 Tasas brutas de natalidad, mortalidad y nupcialidad

Tabla 4.13: Tasas brutas de natalidad, mortalidad y nupcialidad

Tasas	Valores
T.B. natalidad (‰)	0,00
T.B.mortalidad (‰)	29,93
T.B. nupcialidad (‰)	0,00

Fuente: Estadísticas de nacimientos, matrimonios y defunciones. INE.2023.

Definición:

Indicador	Definición
Tasa bruta de natalidad	Nacimientos por cada mil habitantes
Tasa bruta de mortalidad	Muertes por cada mil habitantes
Tasa bruta de nupcialidad	Matrimonios por cada mil habitantes

4.4.4 Evolución anual de nacimientos y defunciones

Tabla 4.14: Evolución de nacimientos y defunciones

Año	Defunciones	Nacimientos
1999	3	0
2000	10	0
2001	4	3
2002	6	1
2003	3	1
2004	10	0
2005	0	0
2006	4	0
2007	2	1
2008	7	0
2009	3	0
2010	4	0
2011	6	0

Datos CASTEJÓN DE VALDEJASA

Tabla 4.14: Evolución de nacimientos y defunciones (Continúa)

Año	Defunciones	Nacimientos
2012	6	0
2013	5	1
2014	2	1
2015	4	0
2016	5	0
2017	2	2
2018	9	1
2019	6	1
2020	3	1
2021	3	1
2022	2	0
2023	6	0

Fuente: Estadísticas de nacimientos, matrimonios y defunciones. INE.2023.

Figura 4.7: Evolución de nacimientos y defunciones

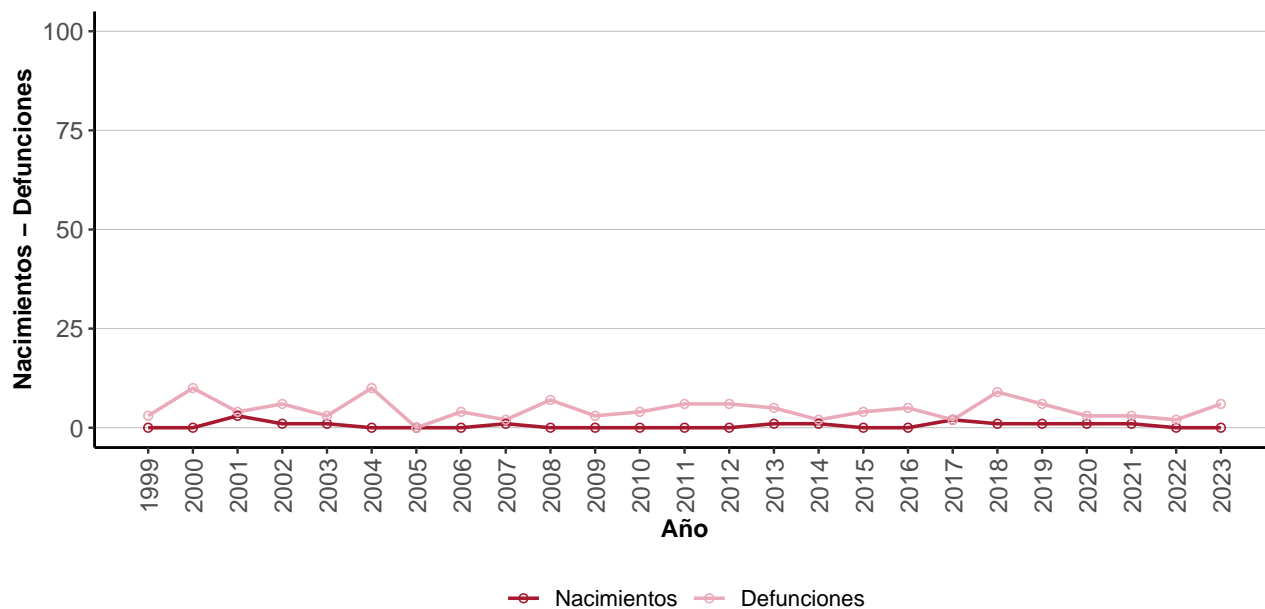

Fuente: Estadísticas de nacimientos, matrimonios y defunciones. INE.2023.

Datos CASTEJÓN DE VALDEJASA

4.4.5 Distribución de las defunciones por grandes grupos de causas de muerte

Tabla 4.15: Causas de muerte. Año 2023

AVISO	Descripción
Bajo secreto estadístico	El nivel de desagregación de esta información está protegido por secreto estadístico y no puede ofrecerse

Nota: Capítulos de la Clasificación Internacional de Enfermedades 10ª revisión (CIE-10) de la OMS.

Fuente: Estadística de defunciones según la causa de muerte. INE.2023.

Datos CASTEJÓN DE VALDEJASA

4.5 Residentes en viviendas principales

Comentario:

Esta explotación incluye exclusivamente a los residentes en viviendas principales. Se considera hogar al grupo de personas que reside en la misma vivienda principal.

4.5.1 Distribución de la población de 16 y más años por estado civil y sexo

Tabla 4.16: Distribución de la población de 16 y más años por estado civil y sexo. Año 2021

Estado civil	Ambos	Hombres	Mujeres
Total	100,00	100,00	100,00
Solteros	28,16	32,32	24,30
Casados	52,43	58,59	46,73
Viudos	13,11	2,02	23,36
Separados	3,88	5,05	2,80
No consta	2,43	2,02	2,80

Fuente: Censos de población y viviendas 2021. INE-IAEST.

4.5.2 Distribución de la población de 25 años y más según nivel máximo de estudios alcanzados

Tabla 4.17: Distribución de la población de 25 y más años por estudios. Año 2021

Nivel Estudios	Ambos	Hombres	Mujeres
Total	100,0	100,00	100,00
Educación primaria e inferior	14,5	10,42	18,27
Primera etapa de Educación Secundaria y similar	50,5	53,12	48,08
Segunda etapa de Educación Secundaria y Postsecundaria no superior	18,0	18,75	17,31
Educación superior	17,0	17,71	16,35

Fuente: Censos de población y viviendas 2021. INE-IAEST.

Datos CASTEJÓN DE VALDEJASA

4.5.3 Distribución de la población de 16 y más años por relación con la actividad y sexo

Tabla 4.18: Distribución de la población de 16 y más años por actividad y sexo. Año 2021

Estado	Ambos	Hombres	Mujeres
Total	100,00	100,00	100,00
Activos	51,94	54,55	49,53
Ocupado	47,09	53,54	41,12
Parado	4,85	1,01	8,41
Inactivos	48,06	45,45	50,47
invalidez permanente	1,94	3,03	0,93
Jubilado,pensionista, etc	23,30	37,37	10,28
Estudiante	1,46	2,02	0,93
Otra situación	21,36	3,03	38,32

Fuente: Censos de población y viviendas 2021. INE-IAEST.

4.5.4 Hogares según número de miembros

Tabla 4.19: Hogares según número de miembros. Año 2021

Composición Hogar	Número de hogares
Total	95
1 persona	40
2 personas	18
3 personas	16
4 personas	15
5 personas	4
6 personas	2
7 personas o más	0

Fuente: Censos de población y viviendas 2021. INE-IAEST.

Datos CASTEJÓN DE VALDEJASA

4.5.5 Formas de convivencia de las personas de 16 a 64 años

Tabla 4.20: Formas de convivencia de las personas de 16 a 64 años. Año 2021

Composición del hogar	Porcentaje personas
Total	100,00
Hogar formado por un hombre solo	5,65
Hogar formado por una mujer sola	7,26
Hogar formado por un progenitor con hijos	12,10
Hogar formado por una pareja sin hijos	5,65
Hogar formado por una pareja con hijos	43,55
Otro tipo de hogar	25,81

Fuente: Censos de población y viviendas 2021. INE-IAEST.

4.5.6 Formas de convivencia de las personas de 65 y más años

Tabla 4.21: Formas de convivencia de las personas de 65 y más años. Año 2021

Composición del hogar	Porcentaje personas
Total	100,00
Hogar formado por un hombre solo	8,54
Hogar formado por una mujer sola	20,73
Hogar formado por un progenitor con hijos	6,10
Hogar formado por una pareja sin hijos	18,29
Hogar formado por una pareja con hijos	26,83
Otro tipo de hogar	19,51

Fuente: Censos de población y viviendas 2021. INE-IAEST.

Educación, Enseñanza no universitaria

5.1 Centros, profesores y alumnos por titularidad

Tabla 5.1: Centros, profesores y alumnos por titularidad. Curso 2023/2024

Indicadores	Total	Pública	Privada
Centros	0	0	0
Profesores	0	0	0
Alumnos	0	0	0

Fuente: Estadística de la enseñanza no universitaria en Aragón. IAEST.

5.2 Evolución total de alumnos matriculados

Tabla 5.2: Evolución total de alumnos matriculados

Curso	Alumnado
2019	0
2020	0
2021	0
2022	0
2023	0

Fuente: Estadística de la enseñanza no universitaria en Aragón. IAEST.

Figura 5.2: Evolución del total de alumnos matriculados



Fuente: Estadística de la enseñanza no universitaria en Aragón. IAEST.

Datos CASTEJÓN DE VALDEJASA

5.3 Nivel de enseñanza

Tabla 5.3: Nivel de enseñanza. Curso 2023/2024

Nivel de enseñanza	Centros	Alumnos
E. Infantil (0-3 años)	0	0
E. Infantil (3-6 años)	0	0
E. Primaria	0	0
ESO	0	0
Bachillerato	0	0
Formación Profesional Básica	0	0
Ciclos F grado medio	0	0
Ciclos F grado superior	0	0
Otros prog formativos / PCPI	0	0
Educación Especial	0	0

Nota: PCPI son Programas de Cualificación Profesional Inicial.

Fuente: Estadística de la enseñanza no universitaria en Aragón. IAEST.

Mercado laboral

6.1 Afiliaciones en alta a la Seguridad Social

6.1.1 Media anual de afiliaciones por sector de actividad. Todos los regímenes

Tabla 6.1: Media anual de afiliaciones por sector de actividad

Año	Total	Agricultura	Industria	Construcción	Servicios
2021	34,50	17,75	4,25	3,00	9,50
2022	30,00	16,00	2,50	3,00	8,50
2023	30,75	16,25	2,75	2,50	9,25
2024	30,50	15,00	2,25	4,25	9,00

Fuente: IAEST según datos de la Tesorería General de la Seguridad Social.

6.1.2 Porcentaje de las afiliaciones por sector de actividad. Todos los regímenes

Tabla 6.2: Porcentaje de las afiliaciones por sector de actividad

Año	Total	Agricultura	Industria	Construcción	Servicios
2021	100	51,45	12,32	8,70	27,54
2022	100	53,33	8,33	10,00	28,33
2023	100	52,85	8,94	8,13	30,08
2024	100	49,18	7,38	13,93	29,51

Fuente: IAEST según datos de la Tesorería General de la Seguridad Social.

6.1.3 Media anual de trabajadores por cuenta propia (RETA) por sector de actividad

Tabla 6.3: Media de trabajadores por cuenta propia por sector de actividad

Año	Total	Agricultura	Industria	Construcción	Servicios
2021	16,25	8,0	2	2,0	4,25
2022	16,00	7,5	2	2,0	4,50
2023	15,50	7,0	2	1,5	5,00
2024	15,50	7,0	2	1,5	5,00

Fuente: IAEST según datos de la Tesorería General de la Seguridad Social.

Datos CASTEJÓN DE VALDEJASA

6.1.4 Porcentaje de trabajadores por cuenta propia (RETA) por sector de actividad

Tabla 6.4: Porcentaje de trabajadores por cuenta propia por sector de actividad

Año	Total	Agricultura	Industria	Construcción	Servicios
2021	100	49,23	12,31	12,31	26,15
2022	100	46,88	12,50	12,50	28,12
2023	100	45,16	12,90	9,68	32,26
2024	100	45,16	12,90	9,68	32,26

Fuente: IAEST según datos de la Tesorería General de la Seguridad Social.

6.1.5 Media anual de los afiliados a nivel división de CNAE-09

Tabla 6.5: Media de afiliados a nivel división de CNAE-09. Año 2024

AVISO	Descripcion
Bajo secreto estadístico	El nivel de desagregación de esta información está protegido por secreto estadístico y no puede ofrecerse

Fuente: IAEST.

Datos CASTEJÓN DE VALDEJASA

6.2 Paro registrado

Media año 2024.

6.2.1 Estructura porcentual del paro registrado según sector de actividad

Tabla 6.7: Porcentaje del paro registrado según sector de actividad

Sector	Porcentaje
Sin empleo anterior	10,10
Construcción	13,78
Industria	14,03
Agricultura	24,19
Servicios	37,90

Figura 6.2: Porcentaje del paro registrado según sector de actividad

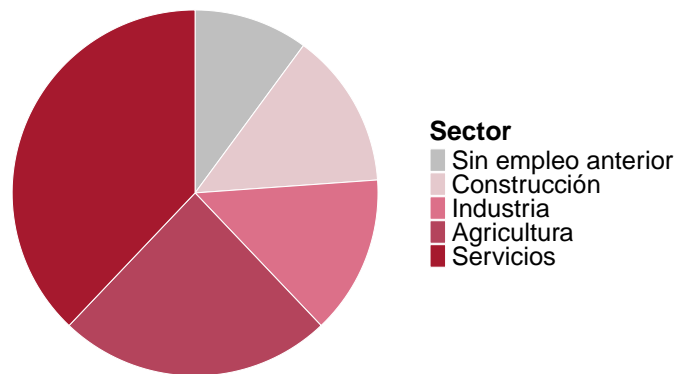

Fuente: IAEST.

Datos CASTEJÓN DE VALDEJASA

6.2.2 Estructura porcentual del paro registrado según sexo y grupo de edad

Tabla 6.9: Porcentaje del paro registrado según sexo y edad

Grupo de edad	Hombres	Mujeres
<30 años	12,44	14,86
30-44 años	15,56	8,57
>44 años	23,24	25,33

Figura 6.4: Porcentaje del paro registrado según sexo y edad

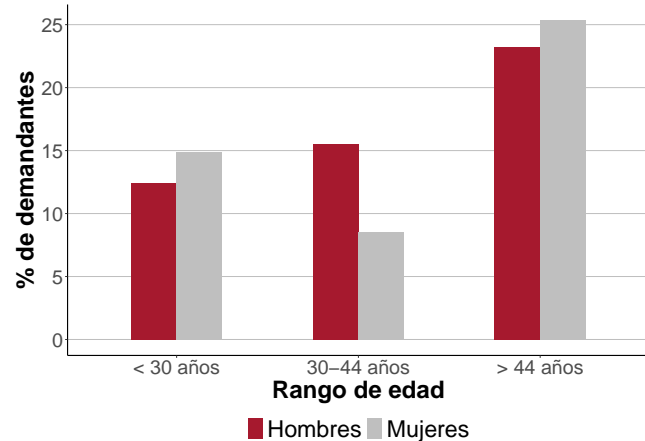

Fuente: IAEST.

Datos CASTEJÓN DE VALDEJASA

6.2.3 Evolución de la media anual de paro registrado

Tabla 6.11: Evolución de la media de paro registrado

Año	Personas
2013	13,50
2014	11,75
2015	7,67
2016	4,83
2017	4,08
2018	4,17
2019	4,83
2020	5,25
2021	4,92
2022	7,25
2023	5,00
2024	4,50

Figura 6.6: Evolución de la media de paro registrado

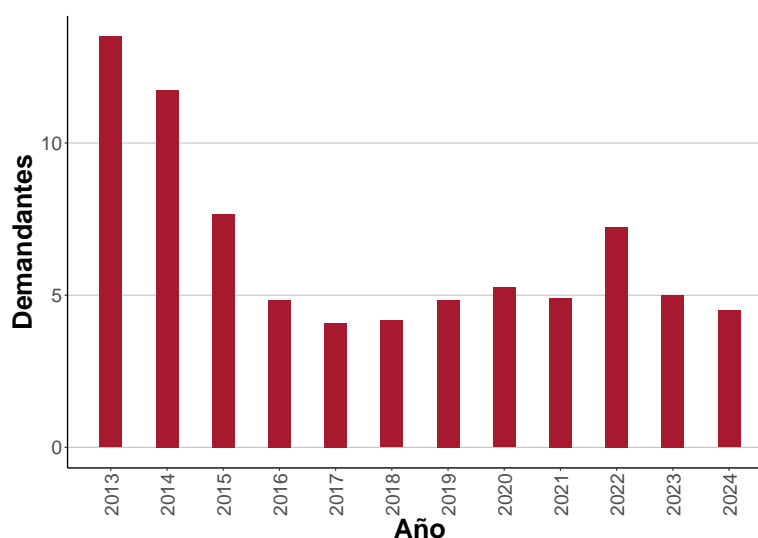

Fuente: IAEST.

6.2.4 Ranking de las ocupaciones más demandadas. Media anual

Tabla 6.12: Ranking de las ocupaciones más demandadas

Ocupación	Nº Demandantes
Vendedores en tiendas y almacenes	2,58
Empleados administrativos sin tareas de atención al público no clasificados bajo otros epígrafes	1,92
Peones forestales y de la caza	1,25
Peones de obras públicas	1,25
Peones de las industrias manufactureras	1,25
Cocineros asalariados	1,00
Asistentes personales o personas de compañía	1,00
Personal de limpieza de oficinas, hoteles y otros establecimientos similares	1,00
Ayudantes de cocina	1,00
Peones agrícolas en huertas, invernaderos, viveros y jardines	1,00

Datos CASTEJÓN DE VALDEJASA

Fuente: IAEST.

Datos CASTEJÓN DE VALDEJASA

6.3 Contratos registrados

Acumulado año 2024.

6.3.1 Estructura porcentual de contratos según sector de actividad

Tabla 6.14: Porcentaje de contratos registrados según sector de actividad

Sector	Porcentaje
Industria	3,70
Construcción	3,70
Agricultura	44,44
Servicios	48,15

Figura 6.8: Porcentaje de contratos registrados según sector de actividad

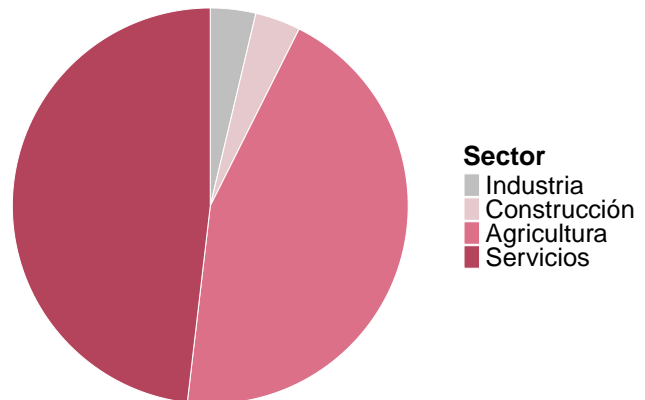

Fuente: IAEST .

6.3.2 Estructura porcentual de contratos según sexo y grupo de edad

Tabla 6.16: Porcentaje de contratos registrados según sexo y edad

Grupo de edad	Hombres	Mujeres
<30 años	25,93	7,41
30-44 años	7,41	14,81
>44 años	44,44	0,00

Figura 6.10: Porcentaje de contratos registrados según sexo y edad

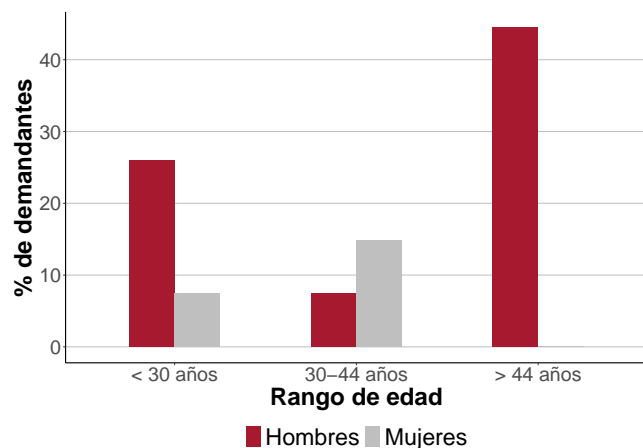

Fuente: IAEST .

Datos CASTEJÓN DE VALDEJASA

6.3.3 Contratos registrados según su modalidad. Total anual

Tabla 6.17: Contratos registrados según su modalidad

Modalidad	Contratos	Porcentaje
Total	27	100,00
Indefinidos	5	18,52
Temporales	22	81,48

Fuente: IAEST .

6.3.4 Evolución anual de los contratos registrados

Tabla 6.19: Evolución de los contratos registrados

Año	Contratos
2013	31
2014	20
2015	18
2016	31
2017	25
2018	26
2019	26
2020	30
2021	37
2022	17
2023	25
2024	27

Figura 6.12: Evolución de los contratos registrados

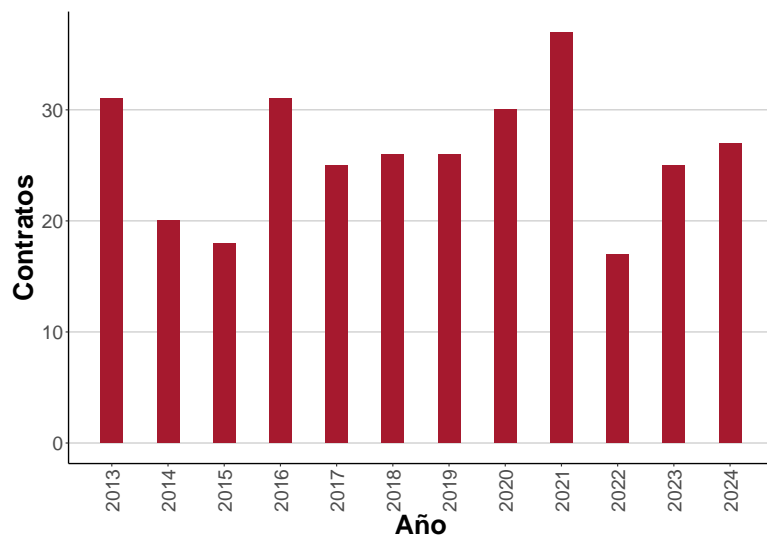

Fuente: IAEST .

6.3.5 Ranking de las ocupaciones más contratadas

Datos CASTEJÓN DE VALDEJASA

Tabla 6.20: Ranking de las ocupaciones más contratadas

Ocupación	Contratos
Peones agrícolas (excepto en huertas, invernaderos, viveros y jardines)	8
Otros técnicos y profesionales de apoyo de actividades culturales y artísticas	4
Compositores, músicos y cantantes	2
Oficiales, operarios y artesanos de otros oficios no clasificados bajo otros epígrafes	2
Conductores asalariados de camiones	2
Peones ganaderos	2
Empleados administrativos sin tareas de atención al público no clasificados bajo otros epígrafes	1
Camareros asalariados	1
Supervisores de mantenimiento y limpieza en oficinas, hoteles y otros establecimientos	1
Trabajadores cualificados en huertas, invernaderos, viveros y jardines	1

Fuente: IAEST .

7.1 Censo Agrario

7.1.1 Tipo de explotaciones

Tabla 7.1: Tipo de explotaciones

Tipo	Explotaciones
Total	75
Agrícolas	66
Ganaderas	0
Agricultura y ganadería	9

Fuente: Censo agrario 2009.

7.1.2 Indicadores

Tabla 7.2: Indicadores

Indicadores	Valor
Superficie agraria utilizada (SAU) (hectáreas)	3.345,00
% de SAU sobre superficie total del municipio	30,38
% explotaciones cuyo titular es persona física	98,67
Producción estándar total (miles de €)	1.486,00

Fuente: Censo agrario 2009.

7.1.3 Explotaciones según superficie

Tabla 7.3: Explotaciones según superficie

Explotación según superficie	Nº Explotaciones
Sin tierras	0
De menos de 5 has	14
De 5 a 50 has.	43
De 50 has o más	18

Fuente: Censo agrario 2009.

Datos CASTEJÓN DE VALDEJASA

7.1.4 Superficie según tipo de cultivo

Tabla 7.4: Superficie según tipo de cultivo

Superficie agrícola según tipo de cultivo (Ha)	Total	Secano	Regadío
Cereales para grano	1.335,31	1.281,47	53,84
Leguminosas para grano	68,39	68,39	0,00
Patata	0,02	0,00	0,02
Cultivos industriales	23,37	0,00	23,37
Cultivos forrajeros	15,45	0,00	15,45
Hortalizas, melones y fresas	0,12	0,00	0,12
Flores, plantas ornamentales	0,00	0,00	0,00
Semillas y plántulas	0,00	0,00	0,00
Frutales	45,99	44,58	1,41
Olivar	6,45	5,70	0,75
Viñedo	26,75	26,15	0,60
Barbechos	1.075,50		

Fuente: Censo agrario 2009.

7.1.5 Ganadería

Tabla 7.5: Ganadería

Ganadería	Número
Nº de unidades ganaderas	1.147
Nº de cabezas de ganado Bovino	0
Nº de cabezas de ganado Ovino	56
Nº de cabezas de ganado Caprino	14
Nº de cabezas de ganado Porcino	3.800
Nº de cabezas de ganado Equino	0
Aves (excepto avestruces)	0
Conejas reproductoras	0
Colmenas	290

Fuente: Censo agrario 2009.

Datos CASTEJÓN DE VALDEJASA

7.1.6 Tipo de producción

Tabla 7.6: Tipo de producción

Tipo de producción	Indicador	Valor
Agricultura ecológica	Explotaciones	0
Agricultura ecológica	Superficie (Ha)	0
Ganadería ecológica	Explotaciones	0

Fuente: Censo agrario 2009.

7.1.7 Unidades de trabajo

Tabla 7.7: Unidades de trabajo

Unidades de trabajo	UTA
Unidades de trabajo total	39,45
Unidades de trabajo que son asalariados	1,40
Unidades de trabajo que son mano de obra familiar	38,05

Fuente: Censo agrario 2009.

7.2 Oferta turística

7.2.1 Tipo de establecimiento

Tabla 7.8: Establecimientos. Año 2023

Tipo de Establecimiento	Establecimientos	Plazas
Hoteles, hostales y similares	0	0
Viviendas de turismo rural	2	12
Campings	0	0
Apartamentos turísticos	0	0
Viviendas de uso turístico	0	0

Fuente: Instituto Aragonés de Estadística.

Datos CASTEJÓN DE VALDEJASA

7.2.2 Oferta hotelera

Tabla 7.9: Oferta hotelera. Año 2023

Hoteles, hostales y similares	Establecimientos	Plazas
Total	0	0
Hotel 1*	0	0
Hotel 2*	0	0
Hotel 3*	0	0
Hotel 4*	0	0
Hotel 5*	0	0
Hotel-apartamento 1*	0	0
Hotel-apartamento 2*	0	0
Hotel-apartamento 3*	0	0
Hotel-apartamento 4*	0	0
Hostal	0	0
Pensión	0	0

Fuente: Instituto Aragonés de Estadística.

7.2.3 Oferta turismo rural

Tabla 7.10: Oferta turismo rural. Año 2020

Viviendas de turismo rural	Establecimientos	Plazas
Total	2	12
Básica	1	6
Superior	1	6

Fuente: Instituto Aragonés de Estadística.

7.2.4 Oferta campings

Tabla 7.11: Oferta campings. Año 2023

Campings	Establecimientos	Plazas
Total	0	0
Primera	0	0
Segunda	0	0
Tercera	0	0

Datos CASTEJÓN DE VALDEJASA

Fuente: Instituto Aragonés de Estadística.

7.2.5 Oferta apartamentos

Tabla 7.12: Oferta apartamentos. Año 2023

Apartamentos turísticos	Establecimientos	Plazas
Total	0	0
Lujo (Cuatro llaves)	0	0
1ª (Tres llaves)	0	0
2ª (Dos llaves)	0	0
3ª (Una llave)	0	0

Fuente: Instituto Aragonés de Estadística.

7.3 Parque de vehículos

7.3.1 Parque de vehículos según tipo

Tabla 7.14: Tipo de vehículo.
Año 2023

Tipo	Vehiculos
Total	0
Turismos	149
Motocicletas	13
Camiones	58
Autobuses	0
Tractores	0
Ciclomotores	19
Otros vehículos	13

Figura 7.2: Evolución del número de turismos

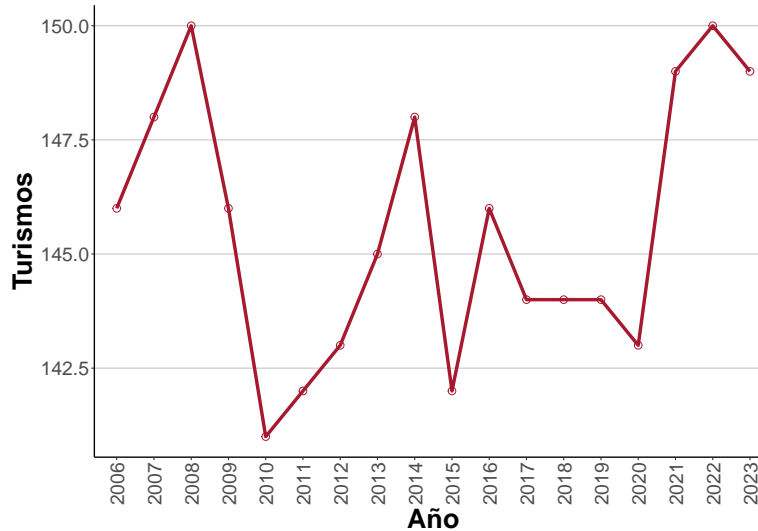

Fuente: Dirección General de Tráfico.

Datos CASTEJÓN DE VALDEJASA

7.3.2 Parque de vehículos según antigüedad

Tabla 7.15: Antigüedad del Parque de vehículos. Año 2021

Año de matriculación	Turismos	Autobuses	Motocicletas	Camiones y furgonetas	Tractores	Otros vehículos
ANTES.DE.20	26	0	2	17	0	2
2000	7	0	0	1	0	0
2001	6	0	1	1	0	0
2002	3	0	1	1	0	2
2003	5	0	1	3	0	0
2004	9	0	0	7	0	1
2005	5	0	1	3	0	3
2006	8	0	1	3	0	5
2007	11	0	3	2	0	0
2008	6	0	0	2	0	0
2009	8	0	1	0	0	0
2010	3	0	1	1	0	0
2011	5	0	0	0	0	0
2012	4	0	0	2	0	1
2013	6	0	0	0	0	0
2014	7	0	0	0	0	0
2015	6	0	0	5	0	0
2016	4	0	0	5	0	0
2017	4	0	0	2	0	0
2018	7	0	0	0	0	0
2019	3	0	0	2	0	0
2020	3	0	2	2	0	0
2021	3	0	0	5	0	0

Fuente: Dirección General de Tráfico.

Datos CASTEJÓN DE VALDEJASA

7.3.3 Autorizaciones de transporte

Tabla 7.16: Autorizaciones de transporte. Año 2023

Tipo	Código	Número de licencias
Transporte público mercancías ligeros nacional	MDL-N	0
Transporte público mercancías ligeros nacional empresa	MDLE-N	0
Transporte público mercancías nacional	MDP-N	0
Transporte público mercancías nacional empresa	MDPE-N	0
Transporte privado mercancías nacional	MPC-N	0
Transporte privado mercancías nacional empresa	MPCE-N	0
Operador de transporte (sin ámbito geográfico)	OT	0
Transporte público viajeros en autobús	VD	0
Transporte público viajeros en autobús nacional	VD-N	0
Transporte público viajeros en autobús nacional empresa	VDE-N	0
Transporte privado de viajeros nacional	VPC-N	0
Transporte privado de viajeros nacional empresa	VPCE-N	0
Transporte público ambulancias nacional	VS-N	0
Transporte público ambulancias nacional empresa	VSE-N	0
Transporte privado ambulancias nacional	VSPC-N	0
Transporte privado ambulancias nacional empresa	VSPCE-N	0
Transporte público de viajeros en turismo nacional	VT-N	0
Transporte arrendamiento con conductor nacional	VTC-N	0
Transporte público mixtos	XD	0
Transporte público mixtos nacional	XD-N	0

Fuente: Dirección General de Transportes. Gobierno de Aragón..

Datos CASTEJÓN DE VALDEJASA

7.4 Renta disponible bruta

7.4.1 Renta disponible bruta en euros

Tabla 7.17: Renta disponible bruta

AVISO	Descripcion
Bajo secreto estadístico	El nivel de desagregación de esta información está protegido por secreto estadístico y no puede ofrecerse

Fuente: Instituto Aragonés de Estadística.

7.4.2 Renta disponible bruta per cápita en euros

Tabla 7.18: Renta disponible bruta per cápita

AVISO	Descripcion
Bajo secreto estadístico	El nivel de desagregación de esta información está protegido por secreto estadístico y no puede ofrecerse

Fuente: Instituto Aragonés de Estadística.

7.5 Actividades económicas

7.5.1 Actividades económicas en el territorio

Tabla 7.19: Actividades económicas. Año 2020

Descripción	Actividades
Total	33
Agricultura, ganadería, silvicultura y pesca (cnae 01, 02, 03)	4
Industria y energía	3

Datos CASTEJÓN DE VALDEJASA

Tabla 7.19: Actividades económicas. Año 2020 (Continúa)

Descripción	Actividades
Industrias extractivas (cnae 05, 06, 07, 08, 09)	0
Industria de la alimentación, bebidas y tabaco (cnae 10, 11, 12)	2
Industria textil, confección de prendas de vestir, cuero y calzado (cnae 13, 14, 15)	0
Industria de la madera y corcho, papel y artes gráficas (cnae 16, 17, 18)	0
Coquerías y refino de petróleo; industria química; productos farmacéuticos (cnae 19, 20, 21)	0
Fabricación de productos de caucho y plástico y de otros minerales no metálicos (cnae 22, 23)	0
Metalurgia y fabricación de productos metálicos, excepto maquinaria y equipo (cnae 24, 25)	0
Fabricación de productos informáticos, electrónicos y ópticos; material y equipo eléctrico; maquinaria y equipo (cnae 26, 27, 28)	0
Fabricación de material de transporte (cnae 29, 30)	0
Fabricación de muebles; otras industrias manufactureras y reparación e instalación de maquinaria y equipo (cnae 31, 32, 33)	1
Suministro de energía eléctrica, gas, vapor y aire acondicionado (cnae 35)	0
Suministro de agua, actividades de saneamiento, gestión de residuos y descontaminación (cnae 36, 37, 38, 39)	0
Construcción (cnae 41, 42, 43)	3
Servicios	23
Comercio al por mayor y al por menor; reparación de vehículos de motor y motocicletas (cnae 45, 46, 47)	16
Transporte y almacenamiento (cnae 49, 50, 51, 52, 53)	0
Hostelería (cnae 55, 56)	4
Información y comunicaciones (cnae 58, 59, 60, 61, 62, 63)	0
Actividades financieras y de seguros (cnae 64, 65, 66)	1
Actividades inmobiliarias (cnae 68)	1
Actividades profesionales, científicas y técnicas (cnae 69, 70, 71, 72, 73, 74, 75)	0
Actividades administrativas y servicios auxiliares (cnae 77, 78, 79, 80, 81, 82)	1
Educación (cnae 85)	0
Actividades sanitarias y de servicios sociales (cnae 86, 87, 88)	0
Actividades artísticas, recreativas y de entretenimiento (cnae 90, 91, 92, 93)	0

Datos CASTEJÓN DE VALDEJASA

Tabla 7.19: Actividades económicas. Año 2020 (Continúa)

Descripción	Actividades
Otros servicios (cnae 94, 95, 96)	0

Fuente: Instituto Aragonés de Estadística según registros económicos del Departamento de Hacienda y Administración Pública del Gobierno de Aragón.

Vivienda

8.1 Vivienda

8.1.1 Viviendas convencionales según tipo

Tabla 8.1: Viviendas convencionales según tipo. Año 2011

Tipo	Viviendas
Total	254
Principales	118
No principales	136

Fuente: Censo de población y viviendas. INE-IAEST.

8.1.2 Distribución de las viviendas principales según régimen de tenencia

Tabla 8.2: Distribución de las viviendas principales según régimen de tenencia. Año 2011

Régimen	Porcentaje
Total	100,00
En propiedad	86,44
En alquiler	0,85
Otro régimen	12,71

Fuente: Censo de población y viviendas. INE-IAEST.

8.1.3 Distribución de las viviendas principales según superficie útil

Tabla 8.3: Distribución de las viviendas principales según superficie útil. Año 2011

Superficie en metros cuadrados	Porcentaje
Total	100,00
Hasta 45 m2	1,68
De 46 a 60 m2	10,08
De 61 a 75 m2	11,76
De 76 a 90 m2	18,49
De 91 a 105 m2	24,37
De 106 a 120 m2	6,72
De 121 a 150 m2	11,76
Más de 150 m2	15,13

Datos CASTEJÓN DE VALDEJASA

Tabla 8.3: Distribución de las viviendas principales según superficie útil. Año 2011 (Continúa)

Superficie en metros cuadrados	Porcentaje
--------------------------------	------------

Fuente: Censo de población y viviendas. INE-IAEST..

8.1.4 Licencias municipales de obra

8.1.4.1 Evolución de licencias municipales de obra

Tabla 8.4: Total de Licencias municipales de obra

AVISO

Bajo secreto estadístico El nivel de desagregación de esta información está protegido por secreto estadístico y n

Fuente: Ministerio de Transportes, Movilidad y Agenda Urbana.

8.1.4.2 Número de licencias municipales de obra de nueva planta

Tabla 8.5: Número de licencias municipales de obra de nueva planta

Año	Total	Demolición parcial previa	Sin demolición
2005	1	0	1
2006	2	0	2
2007	0	0	0
2008	0	0	0
2009	3	0	3
2010	1	0	1
2011	0	0	0
2012	0	0	0
2013	1	0	1
2014	1	0	1
2015	1	0	1
2016	0	0	0
2017	0	0	0
2018	2	0	2
2019	1	0	1

Fuente: Ministerio de Transportes, Movilidad y Agenda Urbana.

Datos CASTEJÓN DE VALDEJASA

8.1.4.3 Número de Licencias municipales de obra de rehabilitación de edificios

Tabla 8.6: Número de Licencias municipales de obra de rehabilitación de edificios

Año	Total	Demolición parcial previa	Sin demolición	Rehabilitación en locales	Demolición total exclusivamente
2005	0	0	0	0	0
2006	0	0	0	0	0
2007	0	0	0	0	0
2008	0	0	0	0	0
2009	0	0	0	0	0
2010	1	1	0	0	0
2011	0	0	0	0	0
2012	0	0	0	0	0
2013	0	0	0	0	0
2014	0	0	0	0	0
2015	0	0	0	0	0
2016	1	0	1	0	0
2017	1	0	1	0	0
2018	0	0	0	0	0
2019	1	0	1	0	0

Fuente: Ministerio de Transportes, Movilidad y Agenda Urbana.

8.2 Inmobiliario urbano y rústico

Año 2019.

Datos CASTEJÓN DE VALDEJASA

8.2.1 Superficies catastrales según tipo

Tabla 8.8: Superficies catastrales según tipo

Tipo	Hectáreas	Porcentaje
Urbana	11,7	0,11
Rústica	10.930,8	99,89

Figura 8.2: Superficie catastral según tipo

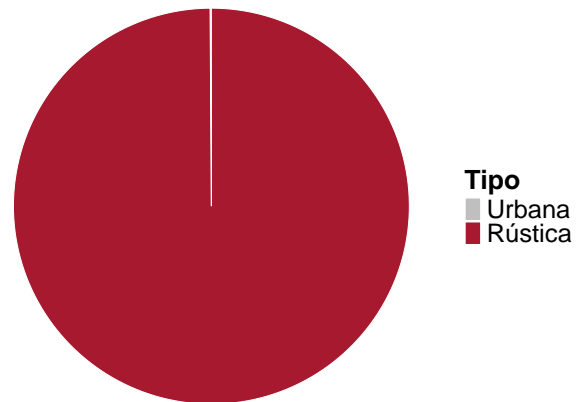

Fuente: Dirección General del Catastro.

8.2.2 Superficie de parcelas urbanas

Tabla 8.10: Superficie de parcelas urbanas

Tipo	Hectáreas	Porcentaje
Solares	0,4	3,42
Edificadas	11,3	96,58

Figura 8.4: Superficie de parcelas urbanas

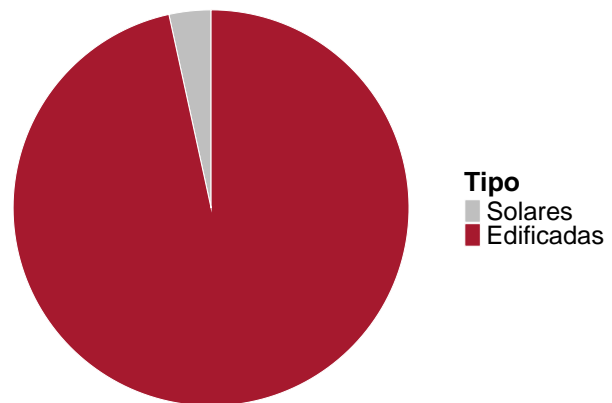

Fuente: Dirección General del Catastro.

Datos CASTEJÓN DE VALDEJASA

8.2.3 Suelo urbano. Parcelas y bienes inmuebles

Tabla 8.11: Parcelas y bienes inmuebles

Indicadores	Valor
Unidades de parcelas urbanas	421,0
Superficie de las parcelas urbanas(Ha)	11,7
Bienes inmuebles	453,0

Fuente: Dirección General del Catastro.

8.2.4 Valor catastral urbano (miles de euros)

Tabla 8.12: Valor catastral urbano

Indicador	Valor	Porcentaje
Total	8.458	100,0
Valor catastral de la construcción	5.616	66,4
Valor catastral del suelo	2.842	33,6

Fuente: Dirección General del Catastro.

8.2.5 Bienes inmuebles según uso

Tabla 8.13: Bienes inmuebles según uso

Bienes inmuebles	
Residencial	399
Otros usos	
Almacén, Estac.	3
Comercial	0
Cultural	1
Ocio, Hostelería	0
Industrial	24
Deportivo	2
Suelo vacante	21
Oficinas	0
Edif. Singular	1

Datos CASTEJÓN DE VALDEJASA

Tabla 8.13: Bienes inmuebles según uso (Continúa)

Bienes inmuebles	
Religioso	2
Espectáculos	0
Sanidad, Benefic.	0

Fuente: Dirección General del Catastro.

8.2.6 Evolución anual de la valoración catastral de los bienes residenciales

Tabla 8.15: Evolución de la valoración catastral de los bienes residenciales.

Año	Valor Catastral (miles de €)
2008	5.840
2009	5.941
2010	5.953
2011	5.953
2012	6.071
2013	6.130
2014	6.197
2015	6.197
2016	6.050
2017	6.024
2018	6.024
2019	7.014

Figura 8.6: Evolución de la valoración catastral de los bienes residenciales

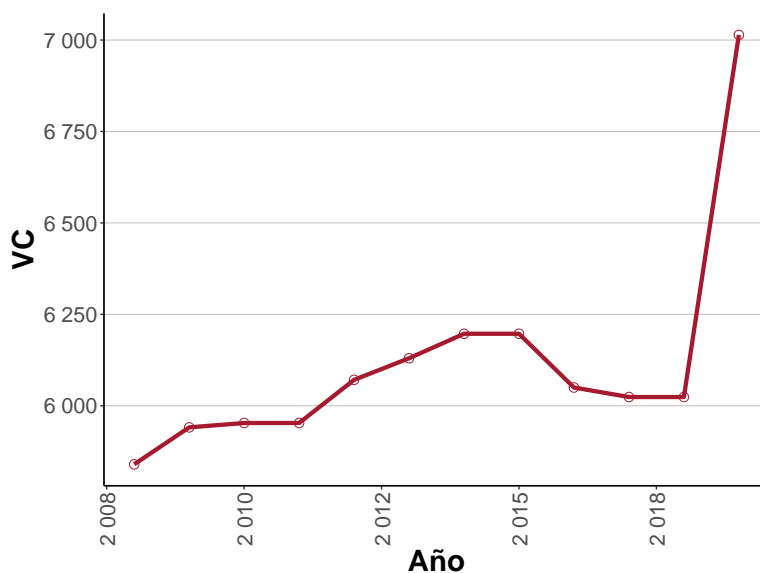

Fuente: Dirección General del Catastro.

8.2.7 Antigüedad de los edificios

Tabla 8.16: Antigüedad de los edificios

Año de construcción	Bienes inmuebles	Porcentaje
Antes de 1950	318	73,78
1950-1959	0	0,00
1960-1969	2	0,46
1970-1979	22	5,10
1980-1989	23	5,34
1990-1999	30	6,96

Datos CASTEJÓN DE VALDEJASA

Tabla 8.16: Antigüedad de los edificios (Continúa)

Año de construcción	Bienes inmuebles	Porcentaje
2000-2009	25	5,80
2010 y siguientes	10	2,32
Sin definir	1	0,23

Fuente: Dirección General del Catastro.

8.2.8 Suelo rústico

Tabla 8.17: Suelo rústico

Suelo rústico	
Número de parcelas	1.954,0
Número de subparcelas	3.673,0
Superficie total (hectáreas)	10.930,8
Valor catastral (miles de euros)	5.958,0

Fuente: Dirección General del Catastro.

8.3 Impuesto de Bienes Inmuebles (I.B.I)

Tabla 8.18: I.B.I . Año 2019

	Urbana	Rustica
Número de recibos	437	164
Base imponible (miles de €)	7.535	5.623
Base liquidable (miles de €)	7.535	5.623
Cuota íntegra (€)	45.211	36.548
Cuota líquida (€)	45.211	35.498

Fuente: Dirección General del Catastro.

Presupuestos públicos

Presupuestos y contabilidad municipales.

Definición:

Estado de la información:

- C= Consolidado
- P= Prorrogado
- E= Clasificación Económica de la Administración General
- N= Sin información
- R= Entregado, en revisión

9.1 Presupuestos

Tabla 9.1: Estado del presupuesto

Año	2017	2018	2019
Estado de la información	C	C	C

Fuente: Ministerio de Hacienda. Secretaría General de Financiación Autónoma y Local.2015.

Tabla 9.2: Presupuesto

Año	2017	2018	2019
INGRESOS			
Total ingresos	370.816,52	371.816,52	380.926,60
Impuestos directos	86.774,71	86.774,71	88.596,98
Impuestos indirectos	3.224,68	9.330,02	9.525,95
Tasas y otros ingresos	63.352,31	69.006,68	70.455,84
Transferencias corrientes	116.897,93	120.116,10	121.651,92
Ingresos patrimoniales	17.935,49	20.901,37	21.340,31
Enajenación inversiones reales	0,00	0,00	0,00
Transferencias de capital	82.631,40	65.687,64	69.355,60
Activos financieros	0,00	0,00	0,00
Pasivos financieros	0,00	0,00	0,00
GASTOS			
Total gastos	370.816,52	371.816,52	380.926,60
Clasificación por capítulos			
Gastos de personal	107.726,47	102.301,74	106.888,00
Gastos en bienes corrientes y servicios	149.734,75	166.981,65	171.588,29

Datos CASTEJÓN DE VALDEJASA

Tabla 9.2: Presupuesto (Continúa)

Año	2017	2018	2019
Gastos financieros	3.633,60	4.500,00	4.594,50
Transferencias corrientes	10.698,76	10.231,21	10.446,07
Fondo de contingencia	0,00	0,00	0,00
Inversiones reales	89.225,90	81.030,60	80.496,22
Transferencias de capital	0,00	0,00	0,00
Activos financieros	0,00	0,00	0,00
Pasivos financieros	9.797,04	6.771,32	6.913,52
Clasificación por áreas de gasto			
Deuda Pública	11.797,04	8.771,32	8.955,52
Servicios públicos básicos	126.091,71	130.164,55	144.245,51
Actuaciones de protección y promoción social	29.375,16	38.051,31	38.850,39
Produc. bienes públicos de carácter preferente	105.403,73	87.522,36	90.334,04
Actuaciones de carácter económico	11.626,29	21.122,41	8.008,75
Actuaciones de carácter general	86.522,59	86.184,57	90.532,39

Fuente: Ministerio de Hacienda. Secretaría General de Financiación Autónoma y Local.2015.

9.2 Liquidación del presupuesto

Tabla 9.3: Estado de la contabilidad

Año	2016	2017	2018
Estado de la información	C	C	C

Fuente: Ministerio de Hacienda. Secretaría General de Financiación Autónoma y Local.2015.

Tabla 9.4: Contabilidad

Año	2016	2017	2018
INGRESOS			
Total ingresos	396.516,71	385.516,71	551.341,07
Impuestos directos	83.711,15	77.541,54	78.261,33
Impuestos indirectos	3.224,68	6.310,19	106.231,40
Tasas y otros ingresos	62.366,26	57.849,70	71.416,99
Transferencias corrientes	171.067,60	136.791,08	142.817,31
Ingresos patrimoniales	13.446,45	14.974,95	21.950,03

Datos CASTEJÓN DE VALDEJASA

Tabla 9.4: Contabilidad (Continúa)

Año	2016	2017	2018
Enajenación inversiones reales	0,00	0,00	0,00
Transferencias de capital	62.700,57	92.049,25	130.664,01
Activos financieros	0,00	0,00	0,00
Pasivos financieros	0,00	0,00	0,00
GASTOS			
Total gastos	341.233,05	346.624,72	469.356,73
Clasificación por capítulos			
Gastos de personal	85.992,58	91.842,60	90.389,48
Gastos en bienes corrientes y servicios	145.435,56	163.099,98	173.591,63
Gastos financieros	2.235,63	2.182,47	1.991,72
Transferencias corrientes	8.695,15	8.904,93	9.639,43
Fondo de contingencia	0,00	0,00	0,00
Inversiones reales	84.126,47	70.685,35	156.502,13
Transferencias de capital	0,00	0,00	0,00
Activos financieros	0,00	0,00	0,00
Pasivos financieros	14.747,66	9.909,39	37.242,34
Clasificación por áreas de gasto			
Deuda Pública	15.257,56	10.462,78	37.703,46
Servicios públicos básicos	127.462,21	121.178,86	158.040,60
Actuaciones de protección y promoción social	20.930,51	23.516,17	29.650,53
Produc. bienes públicos de carácter preferente	85.503,18	94.459,80	124.545,46
Actuaciones de carácter económico	4.693,53	13.968,23	32.981,86
Actuaciones de carácter general	87.386,06	83.038,88	86.434,82

Fuente: Ministerio de Hacienda. Secretaría General de Financiación Autónoma y Local.2015.

Resultados Electorales

10.1 Elecciones Municipales

10.1.1 Participación

Tabla 10.1: Participación Municipales. Elecciones 01/05/2023

Participación	Votos	%
Electores	189	
Votantes	158	83,6
Abstenciones	31	16,4
Votos blancos	1	
Votos nulos	3	

Fuente: Ministerio del Interior y Gobierno de Aragón.2023.

10.1.2 Resultados

Tabla 10.2: Resultados Municipales. Elecciones 01/05/2023

Candidaturas	Votos	%	Concejales
PP	72	42,35	3
PSOE	69	40,59	2
CHA	29	17,06	0

Fuente: Ministerio del Interior y Gobierno de Aragón.2023.

Datos CASTEJÓN DE VALDEJASA

10.2 Elecciones Autonómicas

10.2.1 Participación

Tabla 10.3: Participación Autonómicas. Elecciones 01/05/2023

Participación	Votos	%
Electores	189	
Votantes	155	82,01
Abstenciones	34	17,99
Votos blancos	4	
Votos nulos	0	

Fuente: Ministerio del Interior y Gobierno de Aragón.2023.

10.2.2 Resultados

Tabla 10.4: Resultado Autonómicas. Elecciones 01/05/2023

Candidaturas	Votos	%
PSOE	76	49,03
PP	51	32,90
CHA	15	9,68
VOX	7	4,52
EXISTE	3	1,94
PODEMOS ALIANZA VERDE	2	1,29
PAR	1	0,65

Fuente: Ministerio del Interior y Gobierno de Aragón.2023.

Datos CASTEJÓN DE VALDEJASA

10.3 Elecciones generales. Congreso

10.3.1 Participación. 01/07/2023

Tabla 10.5: Participación Generales. Congreso. Elecciones 01/07/2023

Participación	Votos	%
Electores	190	
Votantes	141	74,21
Abstenciones	49	25,79
Votos blancos	2	
Votos nulos	0	

Fuente: Ministerio del Interior y Gobierno de Aragón.2023.

10.3.2 Resultados

Tabla 10.6: Resultado Generales. Congreso. Elecciones 01/07/2023

Candidaturas	Votos	%
PP	55	39,01
PSOE	55	39,01
VOX	14	9,93
SUMAR ARAGÓN	14	9,93
EXISTE	1	0,71
PAR	1	0,71
RESTO	1	0,71

Fuente: Ministerio del Interior y Gobierno de Aragón.2023.

Datos CASTEJÓN DE VALDEJASA

10.4 Elecciones generales. Senado

10.4.1 Participación

Tabla 10.7: Participación Generales. Senado. Elecciones 01/07/2023

Participación	Votos	%
Electores	190	
Votantes	142	74,74
Abstenciones	48	25,26
Votos blancos	1	
Votos nulos	0	

Fuente: Ministerio del Interior y Gobierno de Aragón.2023.

10.4.2 Resultados

Tabla 10.8: Resultado Generales. Senado. Elecciones 01/07/2023

Candidaturas	Votos	%
PP	181	42,99
PSOE	166	39,43
SUMAR ARAGÓN	41	9,74
VOX	20	4,75
EXISTE	8	1,90
PAR	4	0,95
RESTO	1	0,24

Fuente: Ministerio del Interior y Gobierno de Aragón.2023.