



Datos de TOSOS

Ficha Territorial

Estadística Local. IAEST

Índice general

1. Territorio	1
1.1. Mapa	1
1.2. Poblaciones	2
1.3. Tierras	3
2. Infraestructuras	4
2.1. Indicadores del uso del agua	4
2.2. Indicadores equipamientos sanitarios	4
2.3. Indicadores equipamientos culturales	4
3. Medio Ambiente	5
3.1. Clasificación del municipio según sea zona de montaña o desfavorecida	5
3.2. Indicadores del abastecimiento público de agua	5
3.3. Indicadores de residuos urbanos	5
3.4. Indicadores de riesgos naturales	6
3.5. Indicadores de agricultura ecológica	6
3.6. Usos del suelo según Corine Land Cover	6
3.7. Zonas protegidas	7
4. Población y hogares	9
4.1. Estructura de población	9
4.2. Evolución de la población	10
4.3. Población extranjera	12
4.4. Movimiento natural de población	13
4.5. Residentes en viviendas principales	18
5. Educación, Enseñanza no universitaria	21
5.1. Centros, profesores y alumnos por titularidad	21
5.2. Evolución total de alumnos matriculados	21
5.3. Nivel de enseñanza	22
6. Mercado laboral	23
6.1. Afiliaciones en alta a la Seguridad Social	23
6.2. Paro registrado	25
6.3. Contratos resgistrados	29
7. Economía	32
7.1. Censo Agrario	32
7.2. Oferta turística	34
7.3. Parque de vehículos	36
7.4. Renta disponible bruta	39

Datos TOSOS

7.5. Actividades económicas	39
8. Vivienda	42
8.1. Vivienda	42
8.2. Inmobiliario urbano y rústico	44
8.3. Impuesto de Bienes Inmuebles (I.B.I)	48
9. Presupuestos públicos	49
9.1. Presupuestos	49
9.2. Liquidación del presupuesto	50
10. Resultados Electorales	52
10.1. Elecciones Municipales	52
10.2. Elecciones Autonómicas	53
10.3. Elecciones generales. Congreso	54
10.4. Elecciones generales. Senado	55

Territorio

1.1 Mapa

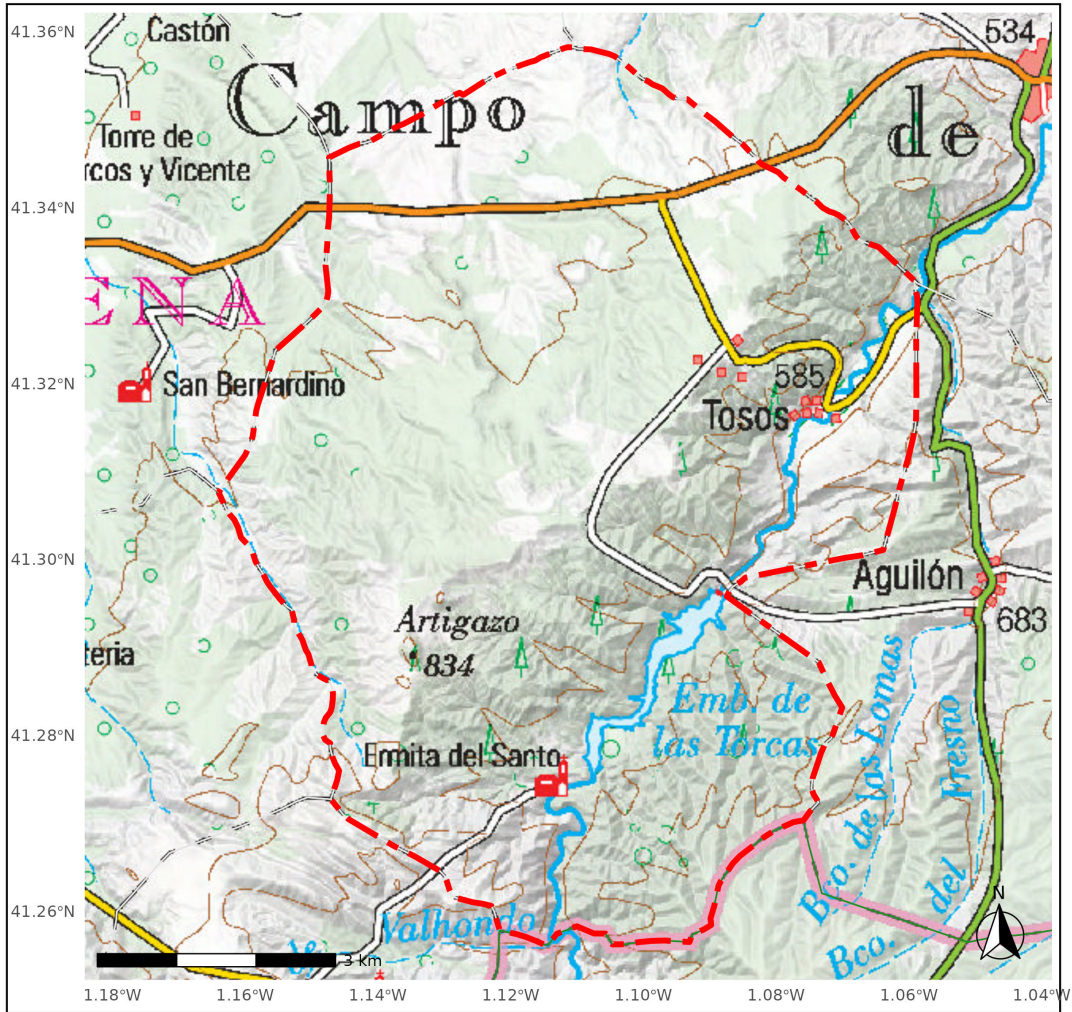

Leyenda

- Límite municipal
- Límite comarcal
- Límite provincial
- Entidad destacada
- Demarcación entidad

Proyección cartográfica: ETRS89 / UTM Huso 30N
Fuentes cartográficas: IGEAR
Fecha de creación: 21/05/2025
Elaboración: IAEST - Gobierno de Aragón

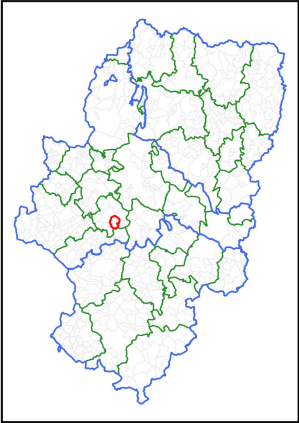

Datos TOSOS

1.2 Poblaciones

1.2.1 Unidades poblacionales

Tabla 1.1: Unidades poblacionales. Año 2022

Unidades poblacionales	Número
1.-Municipio	1
2.-Entidad singular	1
3.-Núcleo	1
4.-Diseminado	1

Fuente: Nomenclator. Padrón municipal de habitantes. INE-IAEST.

Comentario:

Entidad de diseminado no tiene núcleos de población en el territorio, sólo población en diseminados.

1.2.2 Población

Tabla 1.2: Población. Año 2022

Tipo según unidad poblacional	Población
1.-Municipio	162
2.-Entidad singular	162
3.-Núcleo	153
4.-Diseminado	9

Fuente: Nomenclator. Padrón municipal de habitantes. INE-IAEST.

Datos TOSOS

1.3 Tierras

1.3.1 Distribución general de tierras

Tabla 1.3: Distribución de tierras. Año 2020

Sistema de cultivo (Héctareas)	Total	Regadio	Secano
Total	6.953	129	6.824
Tierras de cultivo	3.520	129	3.391
Tierras ocupadas por cultivos herbáceos	1.301	2	1.299
Barbechos y otras tierras agrícolas no ocupadas	1.092	25	1.067
Tierras ocupadas por cultivos leñosos	1.127	102	1.025
Praderas y pastizales	828	0	828
Prados naturales	0	0	0
Pastizales	472	0	472
Eriales	356	0	356
Terrenos forestales	2.337	0	2.337
Monte maderable	2.281	0	2.281
Monte abierto	56	0	56
Monte leñoso	0	0	0
Otras superficies	268	0	268
Espartizal	0	0	0
Terrenos improductivos	17	0	17
Superficies no agrícolas	119	0	119
Ríos y lagos	132	0	132

Fuente: Departamento de Agricultura, Ganadería y Medio Ambiente. Gobierno de Aragón.

Infraestructuras

2.1 Indicadores del uso del agua

Tabla 2.1: Uso del agua

Indicador	Valor	Depuradoras
Municipios que depuran las aguas	0	0

Fuente: Instituto Aragonés del Agua.

2.2 Indicadores equipamientos sanitarios

Tabla 2.2: Equipamientos sanitarios

	Indicador	Valor	Unidad	Año
Farmacias	Farmacias	0	Número	2021
CentrosSalud	Centros de Salud	0	Número	2021
Consultorios	Consultorios	1	Número	2021
Hospitales	Hospitales	0	Número	2021

Nota: Los datos de Centros de salud y consultorios son a fecha 20/05/2021.

Fuente: Instituto Aragonés de Estadística.2021.

2.3 Indicadores equipamientos culturales

Tabla 2.3: Equipamientos culturales

	Tipo de Biblioteca	Valor	Unidad	Año
CentralCCAA	Central de CCAA	0	Número	2018
Publicas	Públicas	0	Número	2018
NoEspecializadas	No especializadas	0	Número	2018
IES	Instituciones de enseñanza superior	0	Número	2018
Especializadas	Especializadas	0	Número	2018

Fuente: Estadística de Bibliotecas. INE-IAEST.

Medio Ambiente

3.1 Clasificación del municipio según sea zona de montaña o desfavorecida

Tabla 3.1: Clasificación del municipio según sea zona de montaña o desfavorecida

Clasificación de los municipios	Número
Desfavorecida	1

Fuente: Ministerio de Agricultura y Pesca, Alimentación y Medio Ambiente.

Comentario:

- **Zona desfavorecida:** Según Directiva del Consejo, de 14 de julio de 1986, relativa a la lista comunitaria de zonas agrícolas desfavorecidas con arreglo a la Directiva 75 / 268 / CEE (España).
- **Zona de montaña:** Según Programa de Desarrollo Rural 2014 -2020.

3.2 Indicadores del abastecimiento público de agua

Tabla 3.2: Abastecimiento de agua

Indicador	Valor	Unidad	Año
Viviendas con abastecimiento público de agua corriente	100	% viviendas	2011

Fuente: Censo de Población y Viviendas.

3.3 Indicadores de residuos urbanos

Tabla 3.3: Residuos urbanos

Indicador	Valor	Unidad	Año
Contenedores de vidrio	4	Número	2021
Vidrio recogido en contenedor verde	2.000	Kg	2021
Contenedores de papel-cartón		Número	2019
Papel-cartón recogido en contenedor azul		Kg	2019

Datos TOSOS

Tabla 3.3: Residuos urbanos (Continúa)

Indicador	Valor	Unidad	Año
Contenedores de envases ligeros		Número	2019
Envases ligeros recogidos en contenedor amarillo		Kg	2019

Fuente: Departamento de Agricultura, Ganadería y Medio Ambiente y ECOEMBES.

3.4 Indicadores de riesgos naturales

Tabla 3.4: Riesgos naturales

Indicador	Valor	Unidad	Año
Incendios forestales	0	Número	2022
Superficie forestal afectada en incendios	0	Hectáreas	2022

Fuente: Departamento de Agricultura Ganadería y Medio Ambiente.

3.5 Indicadores de agricultura ecológica

Tabla 3.5: Agricultura ecológica

Indicador	Valor	Unidad	Año
Superficie total inscrita en agricultura ecológica	30,8	Hectáreas	2018
Superficie calificada en agricultura ecológica	30,8	Hectáreas	2018
Superficie calificada en reconversión	0,0	Hectáreas	2018
Superficie calificada en primer año en prácticas	0,0	Hectáreas	2018

Fuente: Comité Aragonés de Agricultura Ecológica.

3.6 Usos del suelo según Corine Land Cover

Tabla 3.6: Uso del suelo según Corine Land Cover

Usos	Superficie	porcentaje
Superficies artificiales	0,00	0,00
Zonas agrícolas	3.892,96	56,72
Zonas forestales con vegetación natural y espacios abiertos	2.905,48	42,33

Datos TOSOS

Tabla 3.6: Uso del suelo según Corine Land Cover (Continúa)

Usos	Superficie	porcentaje
Zonas húmedas	0,00	0,00
Superficies de agua	64,87	0,95

Fuente: Instituto Geográfico Nacional..2018.

3.7 Zonas protegidas

3.7.1 Espacios Naturales Protegidos (ENP)

Tabla 3.7: Espacios Naturales Protegidos (ENP)

Área protegida	Superficie (Hectáreas)
*	

Fuente: Dpto. Agricultura, Ganadería y Medio Ambiente. Gobierno de Aragón.

Datos TOSOS

3.7.2 Zonas de Especial Conservación (ZEC)

Tabla 3.8: Zonas de Especial Conservación (ZEC)

Área protegida	Superficie (Hectáreas)
Alto Huerva - Sierra de Herrera	2.186,8

Fuente: Dpto. Agricultura, Ganadería y Medio Ambiente. Gobierno de Aragón.

3.7.3 Zonas de Especial Protección para las Aves (ZEPAs)

Tabla 3.9: Zonas de Especial Protección para las Aves (ZEPAs)

Área protegida	Superficie (Hectáreas)
Río Huerva y Las Planas	2.256,26

Fuente: Dpto. Agricultura, Ganadería y Medio Ambiente. Gobierno de Aragón.

Población y hogares

4.1 Estructura de población

4.1.1 Estructura de población

Tabla 4.2: Datos de la pirámide demográfica. 1 de Enero de 2024

Grupo edad	Hombres	Mujeres
0-04	1	1
05-09	3	1
10-14	3	4
15-19	2	1
20-24	4	3
25-29	1	6
30-34	3	3
35-39	7	3
40-44	9	2
45-49	8	3
50-54	6	5
55-59	15	8
60-64	12	5
65-69	10	9
70-74	9	7
75-79	5	1
80-84	3	4
85-89	2	3
90-94	1	0
95+	1	2
Total	105	71

Figura 4.2: Pirámide demográfica. 1 de Enero de 2024

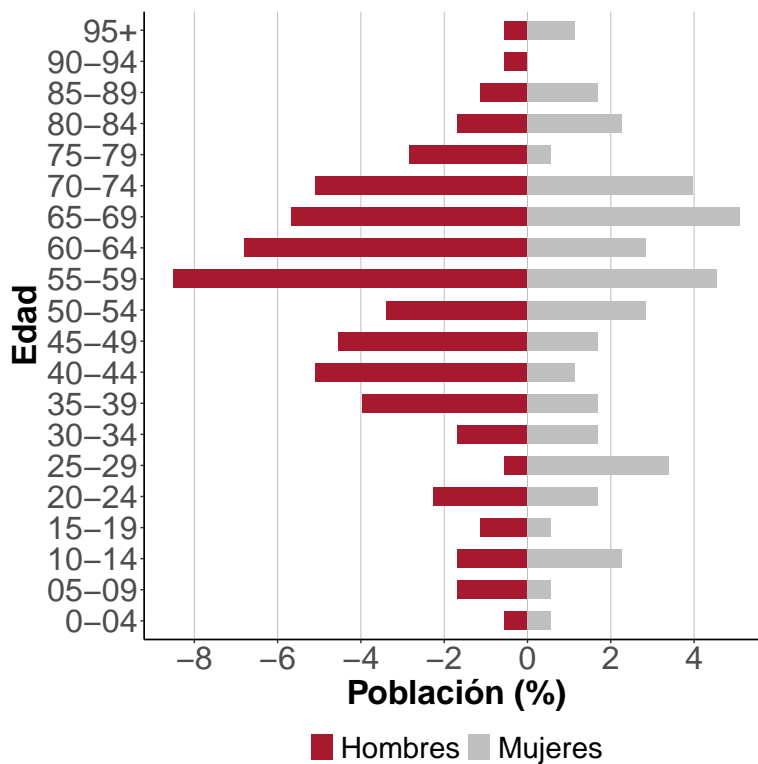

Fuente: Censo anual de población a 1 de enero de 2024. INE-IAEST.

Datos TOSOS

4.1.2 Indicadores demográficos

Tabla 4.3: Indicadores demográficos. Año 2024

Indicadores demográficos	Valores
% Población de 65 y más años	32,39
Edad media	53,09
Tasa global de dependencia	66,04
Tasa de feminidad	67,62
% Población extranjera	24,43

Fuente: Censo anual de población a 1 de enero de 2024. INE-IAEST.

Definición:

Magnitud	Definición	Indicador	Calculo
Pob_{65}	Personas de 65 años o más.	% Pob_{65}	$= \frac{Pob_{65}}{Pob_{Total}} \times 100$
Pob_{med}	Personas de 15 a 64 años.		
Pob_{14}	Personas de 14 años o menos.	TG. dependencia	$= \frac{Pob_{14} + Pob_{65}}{Pob_{med}} \times 100$
Pob_{Total}	Personas de todas las edades.		
Pob_{Mj}	Población total de mujeres.	Tasa de Feminidad	$= \frac{Pob_{Mj}}{Pob_{Hb}} \times 100$
Pob_{Hb}	Población total de hombres.		
Pob_{Ex}	Población total extranjera.	% Pob_{Ex}	$= \frac{Pob_{Ex}}{Pob_{Total}} \times 100$

4.2 Evolución de la población

Comentario:

La población se mide a partir de dos tipos de fuentes:

- **Censo de población** es un recuento exhaustivo de la población de un país que permiten conocer las características sociales y demográficas de las personas. Se realiza cada 10 años.
- **Padrón municipal** es un registro administrativo cuya formación y mantenimiento corresponde a cada uno de los ayuntamientos. Su finalidad es acreditar qué personas residen habitualmente en un municipio. El periodo de referencia de los datos estadísticos es el 1 de enero de cada año.

Datos TOSOS

4.2.1 Evolución decenal de la población censal

Tabla 4.5: Evolución de la población censal

Año	Población
1920	940
1930	990
1940	912
1950	908
1960	628
1970	487
1981	327
1991	258
2001	192
2011	228
2021	176

Figura 4.4: Evolución de la población censal

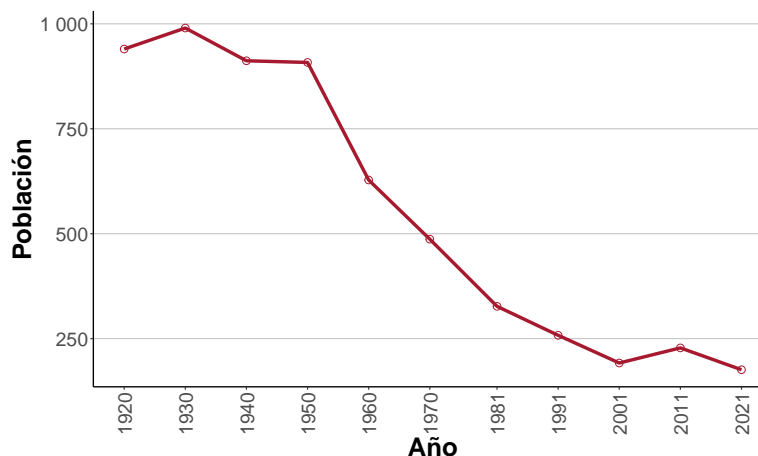

Fuente: Censos de población y vivienda de 1900 a 2021. INE-IAEST.

Comentario:

Fuentes para la evolución censal: Censos de población de 1900 a 2021. Se ha recalculado la población según la estructura territorial del municipio en 2021.

4.2.2 Evolución anual del Padrón

Tabla 4.6: Evolución del Padrón. Cifras oficiales a 1 de enero

Año	Población
2014	208
2015	205
2016	195
2017	192
2018	180
2019	183

Datos TOSOS

Tabla 4.6: Evolución del Padrón. Cifras oficiales a 1 de enero (Continúa)

Año	Población
2020	183
2021	176
2022	161
2023	167
2024	176

Fuente: Censo anual de población a 1 de enero de 2024. INE-IAEST.

Comentario:

Fuente para poblaciones oficiales: Padrón municipal de habitantes a 1 de enero de cada año.

4.3 Población extranjera

Población extranjera a 1 de enero del año 2024.

4.3.1 Población extranjera por áreas

Tabla 4.7: Población extranjera por continente

Continente	Extranjeros	Porcentaje
Total	43	100,00
Europa	36	83,72
Africa	5	11,63
América	2	4,65
Asia	0	0,00
Oceanía	0	0,00
Apátridas	0	0,00

Fuente: Censo anual de población a 1 de enero de 2024. INE-IAEST.

4.3.2 Población extranjera por nacionalidad más frecuentes

Tabla 4.8: Población extranjera por nacionalidad más frecuente

Nacionalidad	Habitantes
Rumanía	33

Datos TOSOS

Tabla 4.8: Población extranjera por nacionalidad más frecuente (Continúa)

Nacionalidad	Habitantes
Marruecos	5
Alemania	2
Colombia	2
Francia	1

Fuente: Censo anual de población a 1 de enero de 2024. INE-IAEST.

4.3.3 Evolución anual del porcentaje de población extranjera

Tabla 4.10: Evolución del porcentaje de población extranjera

Año	Extranjeros	% Extranjeros
2014	33	15,87
2015	34	16,59
2016	31	15,90
2017	33	17,19
2018	28	15,56
2019	33	18,03
2020	36	19,67
2021	36	20,45
2022	30	18,63
2023	30	17,96
2024	43	24,43

Figura 4.6: Evolución del porcentaje de población extranjera

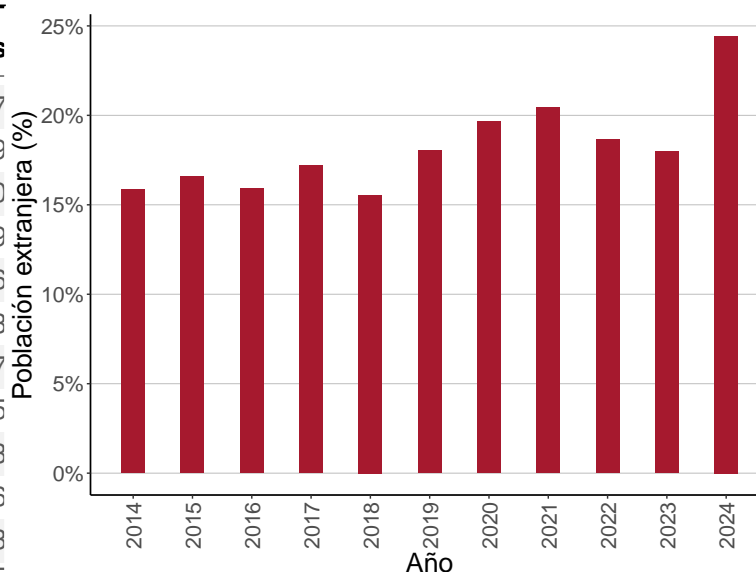

Fuente: Censo anual de población a 1 de enero de 2024. INE-IAEST.

4.4 Movimiento natural de población

Movimiento natural y migratorio de la población. Año 2023.

4.4.1 Evolución de los indicadores de movimiento natural de población (MNP)

Datos TOSOS

Tabla 4.11: Evolución de los indicadores de movimiento natural de población (MNP)

Indicadores	1993	1998	2003	2008	2013	2018	2023
Nacimientos	1	1	0	2	0	0	0
Niños	0	0	0	0	0	0	0
Niñas	1	1	0	2	0	0	0
Defunciones	4	4	5	4	3	1	6
Hombres	2	0	4	3	2	1	4
Mujeres	2	4	1	1	1	0	2
Saldo vegetativo	-3	-3	-5	-2	-3	-1	-6
Matrimonios	0	0	0	0	0	0	1
Religiosos	0	0	0	0	0	0	1
Solo civiles	0	0	0	0	0	0	0

Fuente: Estadísticas de nacimientos, matrimonios y defunciones. INE.2023.

4.4.2 Evolución de los indicadores de movimientos migratorios

Tabla 4.12: Evolución de los indicadores de movimientos migratorios

Indicadores	2009	2012	2015	2018	2021
Altas	10	8	11	12	3
Bajas	8	23	10	10	6
Saldo	2	-15	1	2	-3

Fuente: Estadística de variaciones residenciales. INE-IAEST.

Definición:

Indicador	Definición
Saldo vegetativo	Nacimientos menos defunciones
Bajas	Bajas por variación residencial
Altas	Altas por variación residencial
Saldo migratorio	Altas menos bajas por variación residencial

Datos TOSOS

4.4.3 Tasas brutas de natalidad, mortalidad y nupcialidad

Tabla 4.13: Tasas brutas de natalidad, mortalidad y nupcialidad

Tasas	Valores
T.B. natalidad (‰)	0,00
T.B.mortalidad (‰)	34,99
T.B. nupcialidad (‰)	5,83

Fuente: Estadísticas de nacimientos, matrimonios y defunciones. INE.2023.

Definición:

Indicador	Definición
Tasa bruta de natalidad	Nacimientos por cada mil habitantes
Tasa bruta de mortalidad	Muertes por cada mil habitantes
Tasa bruta de nupcialidad	Matrimonios por cada mil habitantes

4.4.4 Evolución anual de nacimientos y defunciones

Tabla 4.14: Evolución de nacimientos y defunciones

Año	Defunciones	Nacimientos
1999	4	1
2000	1	0
2001	7	0
2002	4	1
2003	5	0
2004	1	0
2005	2	0
2006	3	1
2007	5	1
2008	4	2
2009	3	2
2010	3	1
2011	3	1

Datos TOSOS

Tabla 4.14: Evolución de nacimientos y defunciones (Continúa)

Año	Defunciones	Nacimientos
2012	3	0
2013	3	0
2014	5	1
2015	10	1
2016	3	0
2017	3	0
2018	1	0
2019	3	0
2020	5	0
2021	4	1
2022	5	0
2023	6	0

Fuente: Estadísticas de nacimientos, matrimonios y defunciones. INE.2023.

Figura 4.7: Evolución de nacimientos y defunciones

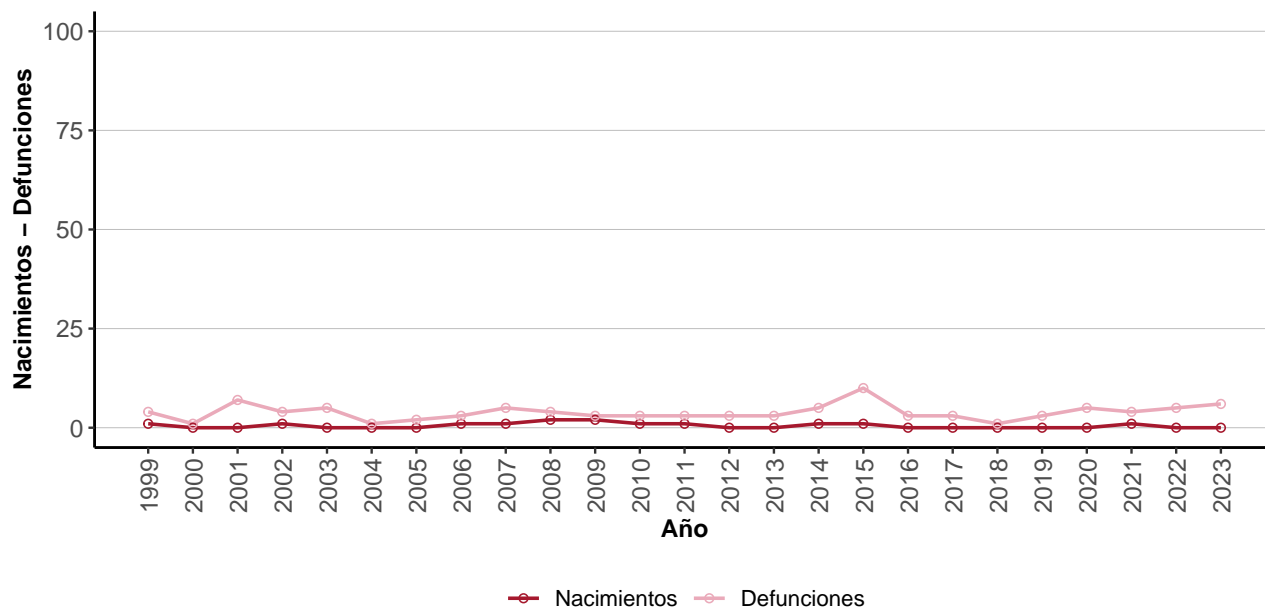

Fuente: Estadísticas de nacimientos, matrimonios y defunciones. INE.2023.

Datos TOSOS

4.4.5 Distribución de las defunciones por grandes grupos de causas de muerte

Tabla 4.15: Causas de muerte. Año 2023

AVISO	Descripción
Bajo secreto estadístico	El nivel de desagregación de esta información está protegido por secreto estadístico y no puede ofrecerse

Nota: Capítulos de la Clasificación Internacional de Enfermedades 10ª revisión (CIE-10) de la OMS.

Fuente: Estadística de defunciones según la causa de muerte. INE.2023.

Datos TOSOS

4.5 Residentes en viviendas principales

Comentario:

Esta explotación incluye exclusivamente a los residentes en viviendas principales. Se considera hogar al grupo de personas que reside en la misma vivienda principal.

4.5.1 Distribución de la población de 16 y más años por estado civil y sexo

Tabla 4.16: Distribución de la población de 16 y más años por estado civil y sexo. Año 2021

Estado civil	Ambos	Hombres	Mujeres
Total	100,00	100,00	100,00
Solteros	27,98	28,57	27,14
Casados	58,93	58,16	60,00
Viudos	6,55	5,10	8,57
Separados	4,76	7,14	1,43
No consta	1,79	1,02	2,86

Fuente: Censos de población y viviendas 2021. INE-IAEST.

4.5.2 Distribución de la población de 25 años y más según nivel máximo de estudios alcanzados

Tabla 4.17: Distribución de la población de 25 y más años por estudios. Año 2021

Nivel Estudios	Ambos	Hombres	Mujeres
Total	100,00	100,00	100,00
Educación primaria e inferior	27,45	21,74	36,07
Primera etapa de Educación Secundaria y similar	27,45	27,17	27,87
Segunda etapa de Educación Secundaria y Postsecundaria no superior	21,57	25,00	16,39
Educación superior	23,53	26,09	19,67

Fuente: Censos de población y viviendas 2021. INE-IAEST.

Datos TOSOS

4.5.3 Distribución de la población de 16 y más años por relación con la actividad y sexo

Tabla 4.18: Distribución de la población de 16 y más años por actividad y sexo. Año 2021

Estado	Ambos	Hombres	Mujeres
Total	100,00	100,00	100,00
Activos	49,40	55,10	41,43
Ocupado	45,83	54,08	34,29
Parado	3,57	1,02	7,14
Inactivos	50,60	44,90	58,57
invalidez permanente	2,38	3,06	1,43
Jubilado,pensionista, etc	25,60	32,65	15,71
Estudiante	2,98	3,06	2,86
Otra situación	19,64	6,12	38,57

Fuente: Censos de población y viviendas 2021. INE-IAEST.

4.5.4 Hogares según número de miembros

Tabla 4.19: Hogares según número de miembros. Año 2021

Composición Hogar	Número de hogares
Total	89
1 persona	39
2 personas	24
3 personas	17
4 personas	7
5 personas	2
6 personas	0
7 personas o más	0

Fuente: Censos de población y viviendas 2021. INE-IAEST.

Datos TOSOS

4.5.5 Formas de convivencia de las personas de 16 a 64 años

Tabla 4.20: Formas de convivencia de las personas de 16 a 64 años. Año 2021

Composición del hogar	Porcentaje personas
Total	100,00
Hogar formado por un hombre solo	13,76
Hogar formado por una mujer sola	2,75
Hogar formado por un progenitor con hijos	11,01
Hogar formado por una pareja sin hijos	16,51
Hogar formado por una pareja con hijos	37,61
Otro tipo de hogar	18,35

Fuente: Censos de población y viviendas 2021. INE-IAEST.

4.5.6 Formas de convivencia de las personas de 65 y más años

Tabla 4.21: Formas de convivencia de las personas de 65 y más años. Año 2021

Composición del hogar	Porcentaje personas
Total	100,00
Hogar formado por un hombre solo	22,03
Hogar formado por una mujer sola	13,56
Hogar formado por un progenitor con hijos	6,78
Hogar formado por una pareja sin hijos	27,12
Hogar formado por una pareja con hijos	15,25
Otro tipo de hogar	15,25

Fuente: Censos de población y viviendas 2021. INE-IAEST.

Educación, Enseñanza no universitaria

5.1 Centros, profesores y alumnos por titularidad

Tabla 5.1: Centros, profesores y alumnos por titularidad. Curso 2023/2024

Indicadores	Total	Pública	Privada
Centros	1	1	0
Profesores	4	4	0
Alumnos	7	7	0

Fuente: Estadística de la enseñanza no universitaria en Aragón. IAEST.

5.2 Evolución total de alumnos matriculados

Tabla 5.2: Evolución total de alumnos matriculados

Curso	Alumnado
2019	7
2020	9
2021	9
2022	5
2023	7

Fuente: Estadística de la enseñanza no universitaria en Aragón. IAEST.

Figura 5.2: Evolución del total de alumnos matriculados

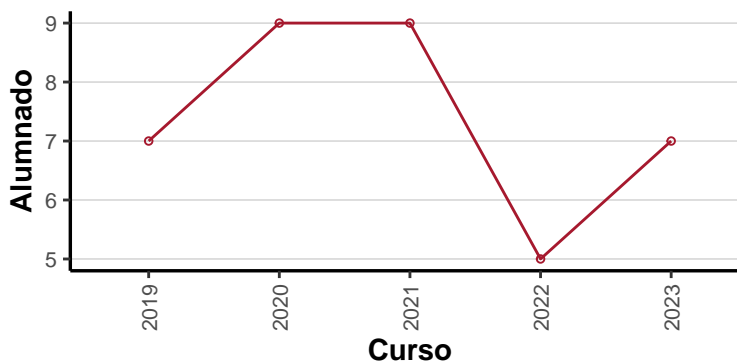

Fuente: Estadística de la enseñanza no universitaria en Aragón. IAEST.

Datos TOSOS

5.3 Nivel de enseñanza

Tabla 5.3: Nivel de enseñanza. Curso 2023/2024

Nivel de enseñanza	Centros	Alumnos
E. Infantil (0-3 años)	0	0
E. Infantil (3-6 años)	1	2
E. Primaria	1	5
ESO	0	0
Bachillerato	0	0
Formación Profesional Básica	0	0
Ciclos F grado medio	0	0
Ciclos F grado superior	0	0
Otros prog formativos / PCPI	0	0
Educación Especial	0	0

Nota: PCPI son Programas de Cualificación Profesional Inicial.

Fuente: Estadística de la enseñanza no universitaria en Aragón. IAEST.

Mercado laboral

6.1 Afiliaciones en alta a la Seguridad Social

6.1.1 Media anual de afiliaciones por sector de actividad. Todos los regímenes

Tabla 6.1: Media anual de afiliaciones por sector de actividad

Año	Total	Agricultura	Industria	Construcción	Servicios
2021	32,50	20,50	3,50	0,5	8,00
2022	0,00	17,75	3,25	0,0	8,25
2023	28,25	17,50	2,75	0,0	8,00
2024	28,75	17,00	2,75	0,0	9,00

Fuente: IAEST según datos de la Tesorería General de la Seguridad Social.

6.1.2 Porcentaje de las afiliaciones por sector de actividad. Todos los regímenes

Tabla 6.2: Porcentaje de las afiliaciones por sector de actividad

Año	Total	Agricultura	Industria	Construcción	Servicios
2021	100	63,08	10,77	1,54	24,62
2022	0	0,00	0,00	0,00	0,00
2023	100	61,95	9,73	0,00	28,32
2024	100	59,13	9,57	0,00	31,30

Fuente: IAEST según datos de la Tesorería General de la Seguridad Social.

6.1.3 Media anual de trabajadores por cuenta propia (RETA) por sector de actividad

Tabla 6.3: Media de trabajadores por cuenta propia por sector de actividad

Año	Total	Agricultura	Industria	Construcción	Servicios
2021	18,50	14,25	0	0,5	3,75
2022	17,25	13,00	0	0,0	4,25
2023	16,50	12,75	0	0,0	3,75
2024	16,50	12,75	0	0,0	3,75

Fuente: IAEST según datos de la Tesorería General de la Seguridad Social.

Datos TOSOS

6.1.4 Porcentaje de trabajadores por cuenta propia (RETA) por sector de actividad

Tabla 6.4: Porcentaje de trabajadores por cuenta propia por sector de actividad

Año	Total	Agricultura	Industria	Construcción	Servicios
2021	100	77,03	0	2,7	20,27
2022	100	75,36	0	0,0	24,64
2023	100	77,27	0	0,0	22,73
2024	100	77,27	0	0,0	22,73

Fuente: IAEST según datos de la Tesorería General de la Seguridad Social.

6.1.5 Media anual de los afiliados a nivel división de CNAE-09

Tabla 6.5: Media de afiliados a nivel división de CNAE-09. Año 2024

AVISO	Descripcion
Bajo secreto estadístico	El nivel de desagregación de esta información está protegido por secreto estadístico y no puede ofrecerse

Fuente: IAEST.

Datos TOSOS

6.2 Paro registrado

Media año 2024.

6.2.1 Estructura porcentual del paro registrado según sector de actividad

Tabla 6.7: Porcentaje del paro registrado según sector de actividad

Sector	Porcentaje
Sin empleo anterior	2,23
Industria	6,76
Agricultura	8,43
Construcción	26,55
Servicios	56,04

Figura 6.2: Porcentaje del paro registrado según sector de actividad

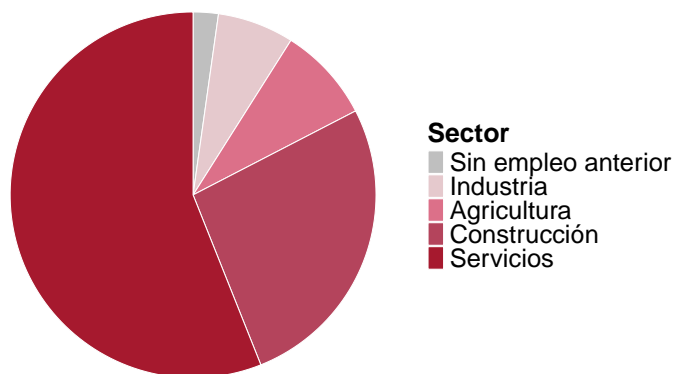

Fuente: IAEST.

Datos TOSOS

6.2.2 Estructura porcentual del paro registrado según sexo y grupo de edad

Tabla 6.9: Porcentaje del paro registrado según sexo y edad

Grupo de edad	Hombres	Mujeres
<30 años	7,15	5,48
30-44 años	12,96	18,60
>44 años	22,02	33,78

Figura 6.4: Porcentaje del paro registrado según sexo y edad

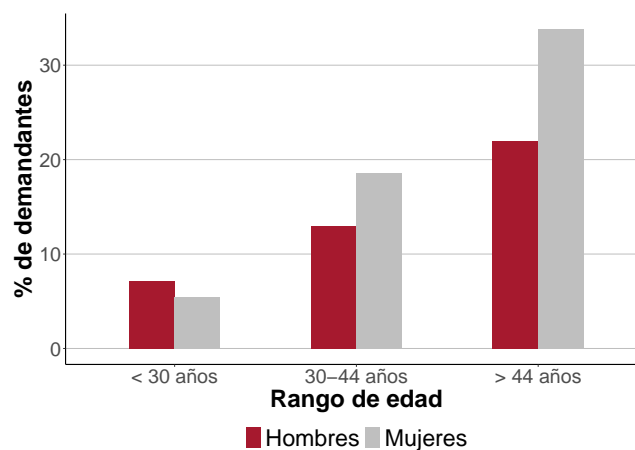

Fuente: IAEST.

Datos TOSOS

6.2.3 Evolución de la media anual de paro registrado

Tabla 6.11: Evolución de la media de paro registrado

Año	Personas
2013	8,75
2014	12,08
2015	12,08
2016	8,67
2017	5,92
2018	3,00
2019	4,42
2020	4,58
2021	4,75
2022	4,08
2023	3,92
2024	2,08

Figura 6.6: Evolución de la media de paro registrado

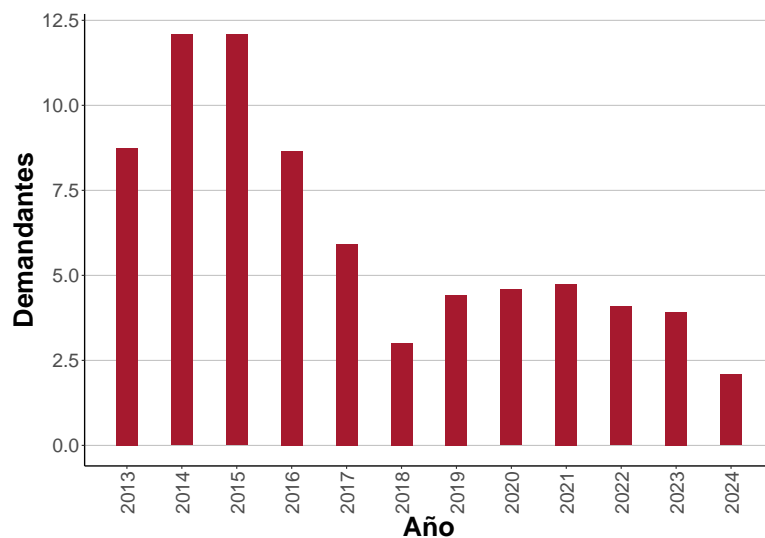

Fuente: IAEST.

6.2.4 Ranking de las ocupaciones más demandadas. Media anual

Tabla 6.12: Ranking de las ocupaciones más demandadas

Ocupación	Nº Demandantes
Peones de las industrias manufactureras	2,17
Recepcionistas (excepto de hoteles)	2,00
Peones del transporte de mercancías y descargadores	1,67
Teleoperadores	1,00
Cajeros y taquilleros (excepto bancos)	1,00
Conductores asalariados de automóviles, taxis y furgonetas	0,67
Personal de limpieza de oficinas, hoteles y otros establecimientos similares	0,67
Reponedores	0,67
Vendedores en tiendas y almacenes	0,50
Asistentes de dirección y administrativos	0,25

Datos TOSOS

Fuente: IAEST.

Datos TOSOS

6.3 Contratos registrados

Acumulado año 2024.

6.3.1 Estructura porcentual de contratos según sector de actividad

Tabla 6.14: Porcentaje de contratos registrados según sector de actividad

Sector	Porcentaje
Construcción	0,00
Industria	6,25
Servicios	18,75
Agricultura	75,00

Figura 6.8: Porcentaje de contratos registrados según sector de actividad

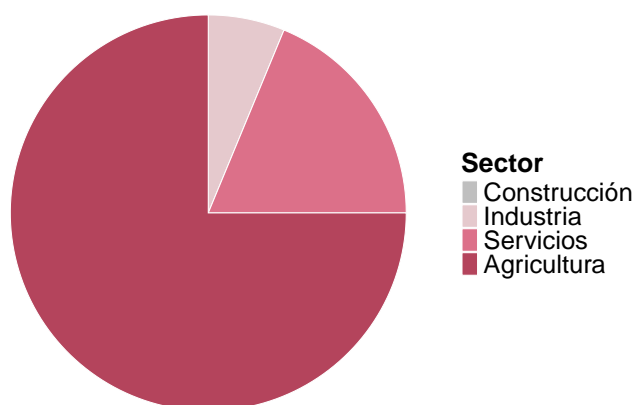

Fuente: IAEST .

6.3.2 Estructura porcentual de contratos según sexo y grupo de edad

Tabla 6.16: Porcentaje de contratos registrados según sexo y edad

Grupo de edad	Hombres	Mujeres
<30 años	12,5	12,50
30-44 años	12,5	18,75
>44 años	37,5	6,25

Figura 6.10: Porcentaje de contratos registrados según sexo y edad

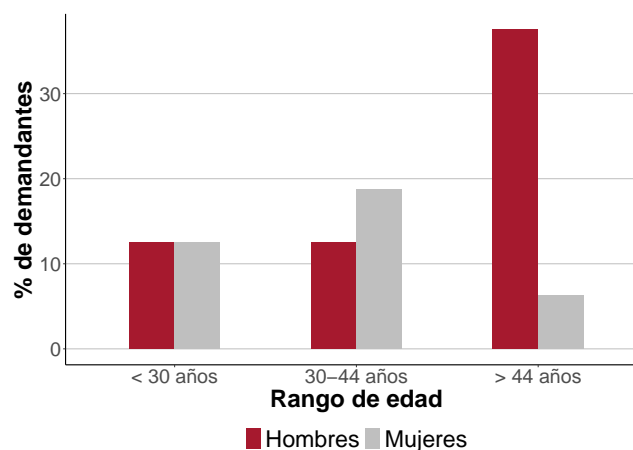

Fuente: IAEST .

Datos TOSOS

6.3.3 Contratos registrados según su modalidad. Total anual

Tabla 6.17: Contratos registrados según su modalidad

Modalidad	Contratos	Porcentaje
Total	16	100,0
Indefinidos	2	12,5
Temporales	14	87,5

Fuente: IAEST .

6.3.4 Evolución anual de los contratos registrados

Tabla 6.19: Evolución de los contratos registrados

Año	Contratos
2013	38
2014	26
2015	22
2016	20
2017	18
2018	21
2019	12
2020	30
2021	33
2022	38
2023	28
2024	16

Figura 6.12: Evolución de los contratos registrados

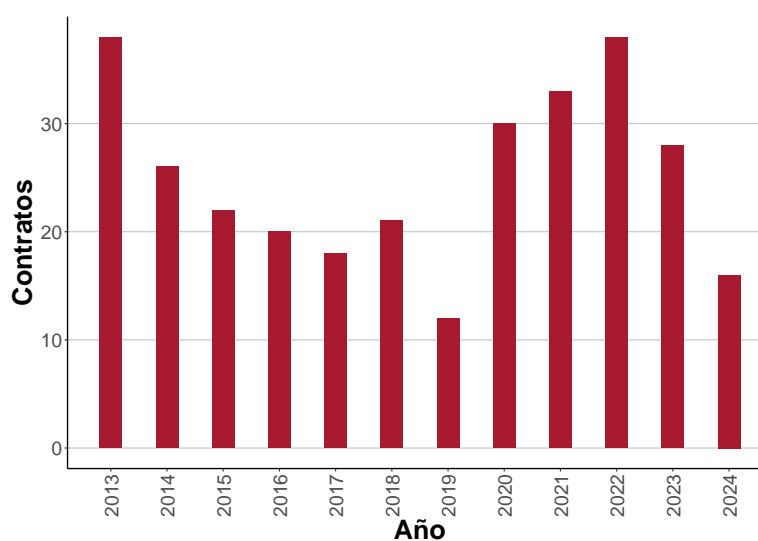

Fuente: IAEST .

6.3.5 Ranking de las ocupaciones más contratadas

Datos TOSOS

Tabla 6.20: Ranking de las ocupaciones más contratadas

Ocupación	Contratos
Peones agrícolas (excepto en huertas, invernaderos, viveros y jardines)	9
Operadores de maquinaria agrícola móvil	3
Camareros asalariados	2
Cocineros asalariados	1
Peones de las industrias manufactureras	1

Fuente: IAEST .

7.1 Censo Agrario

7.1.1 Tipo de explotaciones

Tabla 7.1: Tipo de explotaciones

Tipo	Explotaciones
Total	93
Agrícolas	83
Ganaderas	0
Agricultura y ganadería	10

Fuente: Censo agrario 2009.

7.1.2 Indicadores

Tabla 7.2: Indicadores

Indicadores	Valor
Superficie agraria utilizada (SAU) (hectáreas)	3.023,78
% de SAU sobre superficie total del municipio	44,08
% explotaciones cuyo titular es persona física	92,47
Producción estándar total (miles de €)	1.600,00

Fuente: Censo agrario 2009.

7.1.3 Explotaciones según superficie

Tabla 7.3: Explotaciones según superficie

Explotación según superficie	Nº Explotaciones
Sin tierras	0
De menos de 5 has	39
De 5 a 50 has.	39
De 50 has o más	15

Fuente: Censo agrario 2009.

Datos TOSOS

7.1.4 Superficie según tipo de cultivo

Tabla 7.4: Superficie según tipo de cultivo

Superficie agrícola según tipo de cultivo (Ha)	Total	Secano	Regadío
Cereales para grano	1.095,65	1.091,56	4,09
Leguminosas para grano	0,00	0,00	0,00
Patata	1,50	1,50	0,00
Cultivos industriales	0,00	0,00	0,00
Cultivos forrajeros	1,41	1,41	0,00
Hortalizas, melones y fresas	0,86	0,18	0,68
Flores, plantas ornamentales	0,00	0,00	0,00
Semillas y plántulas	0,00	0,00	0,00
Frutales	344,06	341,97	2,09
Olivar	27,64	27,39	0,25
Viñedo	445,17	380,39	64,78
Barbechos	590,24		

Fuente: Censo agrario 2009.

7.1.5 Ganadería

Tabla 7.5: Ganadería

Ganadería	Número
Nº de unidades ganaderas	312,89
Nº de cabezas de ganado Bovino	0,00
Nº de cabezas de ganado Ovino	1.721,00
Nº de cabezas de ganado Caprino	1,00
Nº de cabezas de ganado Porcino	0,00
Nº de cabezas de ganado Equino	0,00
Aves (excepto avestruces)	20.038,00
Conejas reproductoras	0,00
Colmenas	8,00

Fuente: Censo agrario 2009.

Datos TOSOS

7.1.6 Tipo de producción

Tabla 7.6: Tipo de producción

Tipo de producción	Indicador	Valor
Agricultura ecológica	Explotaciones	1
Agricultura ecológica	Superficie (Ha)	4
Ganadería ecológica	Explotaciones	0

Fuente: Censo agrario 2009.

7.1.7 Unidades de trabajo

Tabla 7.7: Unidades de trabajo

Unidades de trabajo	UTA
Unidades de trabajo total	73,09
Unidades de trabajo que son asalariados	18,91
Unidades de trabajo que son mano de obra familiar	54,17

Fuente: Censo agrario 2009.

7.2 Oferta turística

7.2.1 Tipo de establecimiento

Tabla 7.8: Establecimientos. Año 2023

Tipo de Establecimiento	Establecimientos	Plazas
Hoteles, hostales y similares	0	0
Viviendas de turismo rural	2	23
Campings	0	0
Apartamentos turísticos	0	0
Viviendas de uso turístico	0	0

Fuente: Instituto Aragonés de Estadística.

Datos TOSOS

7.2.2 Oferta hotelera

Tabla 7.9: Oferta hotelera. Año 2023

Hoteles, hostales y similares	Establecimientos	Plazas
Total	0	0
Hotel 1*	0	0
Hotel 2*	0	0
Hotel 3*	0	0
Hotel 4*	0	0
Hotel 5*	0	0
Hotel-apartamento 1*	0	0
Hotel-apartamento 2*	0	0
Hotel-apartamento 3*	0	0
Hotel-apartamento 4*	0	0
Hostal	0	0
Pensión	0	0

Fuente: Instituto Aragonés de Estadística.

7.2.3 Oferta turismo rural

Tabla 7.10: Oferta turismo rural. Año 2020

Viviendas de turismo rural	Establecimientos	Plazas
Total	2	23
Básica	0	0
Superior	2	23

Fuente: Instituto Aragonés de Estadística.

7.2.4 Oferta campings

Tabla 7.11: Oferta campings. Año 2023

Campings	Establecimientos	Plazas
Total	0	0
Primera	0	0
Segunda	0	0
Tercera	0	0

Datos TOSOS

Fuente: Instituto Aragonés de Estadística.

7.2.5 Oferta apartamentos

Tabla 7.12: Oferta apartamentos. Año 2023

Apartamentos turísticos	Establecimientos	Plazas
Total	0	0
Lujo (Cuatro llaves)	0	0
1ª (Tres llaves)	0	0
2ª (Dos llaves)	0	0
3ª (Una llave)	0	0

Fuente: Instituto Aragonés de Estadística.

7.3 Parque de vehículos

7.3.1 Parque de vehículos según tipo

Tabla 7.14: Tipo de vehículo.
Año 2023

Tipo	Vehiculos
Total	0
Turismos	107
Motocicletas	16
Camiones	49
Autobuses	0
Tractores	0
Ciclomotores	14
Otros vehículos	8

Figura 7.2: Evolución del número de turismos

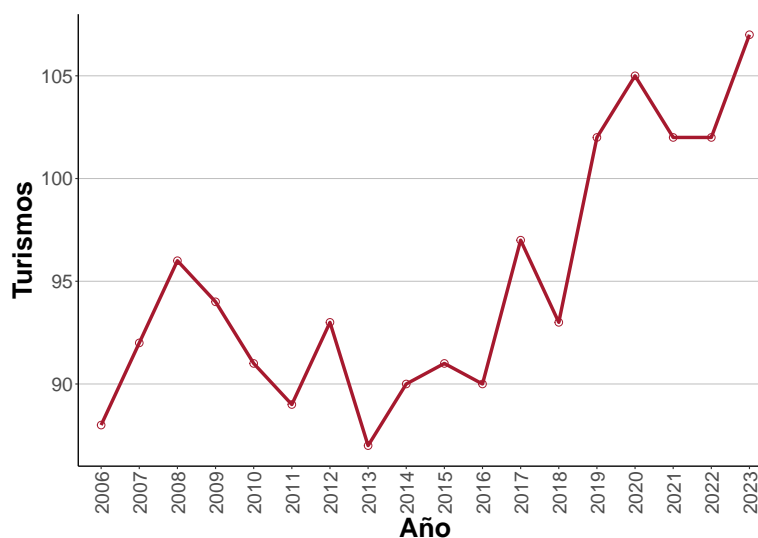

Fuente: Dirección General de Tráfico.

Datos TOSOS

7.3.2 Parque de vehículos según antigüedad

Tabla 7.15: Antigüedad del Parque de vehículos. Año 2021

Año de matriculación	Turismos	Autobuses	Motocicletas	Camiones y furgonetas	Tractores	Otros vehículos
ANTES.DE.20	27	0	8	8	0	3
2000	2	0	0	1	0	0
2001	2	0	0	0	0	1
2002	4	0	1	2	0	0
2003	5	0	0	1	0	0
2004	5	0	0	0	0	1
2005	4	0	1	1	0	0
2006	4	0	0	4	0	1
2007	10	0	1	0	0	0
2008	6	0	0	2	0	1
2009	3	0	0	0	0	0
2010	2	0	0	0	0	0
2011	2	0	0	2	0	0
2012	2	0	0	0	0	0
2013	6	0	0	2	0	0
2014	2	0	1	3	0	0
2015	0	0	0	6	0	0
2016	3	0	1	1	0	0
2017	2	0	1	0	0	0
2018	3	0	1	5	0	0
2019	4	0	0	4	0	0
2020	2	0	0	1	0	1
2021	2	0	1	0	0	0

Fuente: Dirección General de Tráfico.

Datos TOSOS

7.3.3 Autorizaciones de transporte

Tabla 7.16: Autorizaciones de transporte. Año 2023

Tipo	Código	Número de licencias
Transporte público mercancías ligeros nacional	MDL-N	0
Transporte público mercancías ligeros nacional empresa	MDLE-N	0
Transporte público mercancías nacional	MDP-N	0
Transporte público mercancías nacional empresa	MDPE-N	0
Transporte privado mercancías nacional	MPC-N	0
Transporte privado mercancías nacional empresa	MPCE-N	0
Operador de transporte (sin ámbito geográfico)	OT	0
Transporte público viajeros en autobús	VD	0
Transporte público viajeros en autobús nacional	VD-N	0
Transporte público viajeros en autobús nacional empresa	VDE-N	0
Transporte privado de viajeros nacional	VPC-N	0
Transporte privado de viajeros nacional empresa	VPCE-N	0
Transporte público ambulancias nacional	VS-N	0
Transporte público ambulancias nacional empresa	VSE-N	0
Transporte privado ambulancias nacional	VSPC-N	0
Transporte privado ambulancias nacional empresa	VSPCE-N	0
Transporte público de viajeros en turismo nacional	VT-N	0
Transporte arrendamiento con conductor nacional	VTC-N	0
Transporte público mixtos	XD	0
Transporte público mixtos nacional	XD-N	0

Fuente: Dirección General de Transportes. Gobierno de Aragón..

Datos TOSOS

7.4 Renta disponible bruta

7.4.1 Renta disponible bruta en euros

Tabla 7.17: Renta disponible bruta

AVISO	Descripcion
Bajo secreto estadístico	El nivel de desagregación de esta información está protegido por secreto estadístico y no puede ofrecerse

Fuente: Instituto Aragonés de Estadística.

7.4.2 Renta disponible bruta per cápita en euros

Tabla 7.18: Renta disponible bruta per cápita

AVISO	Descripcion
Bajo secreto estadístico	El nivel de desagregación de esta información está protegido por secreto estadístico y no puede ofrecerse

Fuente: Instituto Aragonés de Estadística.

7.5 Actividades económicas

7.5.1 Actividades económicas en el territorio

Tabla 7.19: Actividades económicas. Año 2020

Descripción	Actividades
Total	31
Agricultura, ganadería, silvicultura y pesca (cnae 01, 02, 03)	2
Industria y energía	3

Datos TOSOS

Tabla 7.19: Actividades económicas. Año 2020 (Continúa)

Descripción	Actividades
Industrias extractivas (cnae 05, 06, 07, 08, 09)	0
Industria de la alimentación, bebidas y tabaco (cnae 10, 11, 12)	3
Industria textil, confección de prendas de vestir, cuero y calzado (cnae 13, 14, 15)	0
Industria de la madera y corcho, papel y artes gráficas (cnae 16, 17, 18)	0
Coquerías y refino de petróleo; industria química; productos farmacéuticos (cnae 19, 20, 21)	0
Fabricación de productos de caucho y plástico y de otros minerales no metálicos (cnae 22, 23)	0
Metalurgia y fabricación de productos metálicos, excepto maquinaria y equipo (cnae 24, 25)	0
Fabricación de productos informáticos, electrónicos y ópticos; material y equipo eléctrico; maquinaria y equipo (cnae 26, 27, 28)	0
Fabricación de material de transporte (cnae 29, 30)	0
Fabricación de muebles; otras industrias manufactureras y reparación e instalación de maquinaria y equipo (cnae 31, 32, 33)	0
Suministro de energía eléctrica, gas, vapor y aire acondicionado (cnae 35)	0
Suministro de agua, actividades de saneamiento, gestión de residuos y descontaminación (cnae 36, 37, 38, 39)	0
Construcción (cnae 41, 42, 43)	5
Servicios	21
Comercio al por mayor y al por menor; reparación de vehículos de motor y motocicletas (cnae 45, 46, 47)	11
Transporte y almacenamiento (cnae 49, 50, 51, 52, 53)	0
Hostelería (cnae 55, 56)	7
Información y comunicaciones (cnae 58, 59, 60, 61, 62, 63)	0
Actividades financieras y de seguros (cnae 64, 65, 66)	1
Actividades inmobiliarias (cnae 68)	0
Actividades profesionales, científicas y técnicas (cnae 69, 70, 71, 72, 73, 74, 75)	0
Actividades administrativas y servicios auxiliares (cnae 77, 78, 79, 80, 81, 82)	0
Educación (cnae 85)	0
Actividades sanitarias y de servicios sociales (cnae 86, 87, 88)	2
Actividades artísticas, recreativas y de entretenimiento (cnae 90, 91, 92, 93)	0

Datos TOSOS

Tabla 7.19: Actividades económicas. Año 2020 (Continúa)

Descripción	Actividades
Otros servicios (cnae 94, 95, 96)	0

Fuente: Instituto Aragonés de Estadística según registros económicos del Departamento de Hacienda y Administración Pública del Gobierno de Aragón.

Vivienda

8.1 Vivienda

8.1.1 Viviendas convencionales según tipo

Tabla 8.1: Viviendas convencionales según tipo. Año 2011

Tipo	Viviendas
Total	279
Principales	105
No principales	174

Fuente: Censo de población y viviendas. INE-IAEST.

8.1.2 Distribución de las viviendas principales según régimen de tenencia

Tabla 8.2: Distribución de las viviendas principales según régimen de tenencia. Año 2011

Régimen	Porcentaje
Total	100,00
En propiedad	70,19
En alquiler	15,38
Otro régimen	14,42

Fuente: Censo de población y viviendas. INE-IAEST.

8.1.3 Distribución de las viviendas principales según superficie útil

Tabla 8.3: Distribución de las viviendas principales según superficie útil. Año 2011

Superficie en metros cuadrados	Porcentaje
Total	100,00
Hasta 45 m2	0,00
De 46 a 60 m2	22,12
De 61 a 75 m2	10,58
De 76 a 90 m2	24,04
De 91 a 105 m2	13,46
De 106 a 120 m2	10,58
De 121 a 150 m2	4,81
Más de 150 m2	14,42

Datos TOSOS

Tabla 8.3: Distribución de las viviendas principales según superficie útil. Año 2011 (Continúa)

Superficie en metros cuadrados	Porcentaje
--------------------------------	------------

Fuente: Censo de población y viviendas. INE-IAEST..

8.1.4 Licencias municipales de obra

8.1.4.1 Evolución de licencias municipales de obra

Tabla 8.4: Total de Licencias municipales de obra

AVISO

Bajo secreto estadístico El nivel de desagregación de esta información está protegido por secreto estadístico y n

Fuente: Ministerio de Transportes, Movilidad y Agenda Urbana.

8.1.4.2 Número de licencias municipales de obra de nueva planta

Tabla 8.5: Número de licencias municipales de obra de nueva planta

Año	Total	Demolición parcial previa	Sin demolición
2005	0	0	0
2006	2	0	2
2007	0	0	0
2008	0	0	0
2009	0	0	0
2010	0	0	0
2011	0	0	0
2012	0	0	0
2013	0	0	0
2014	0	0	0
2015	0	0	0
2016	0	0	0
2017	0	0	0
2018	0	0	0
2019	0	0	0

Fuente: Ministerio de Transportes, Movilidad y Agenda Urbana.

Datos TOSOS

8.1.4.3 Número de Licencias municipales de obra de rehabilitación de edificios

Tabla 8.6: Número de Licencias municipales de obra de rehabilitación de edificios

Año	Total	Demolición parcial previa	Sin demolición	Rehabilitación en locales	Demolición total exclusi- vamente
2005	0	0	0	0	0
2006	0	0	0	0	0
2007	0	0	0	0	0
2008	0	0	0	0	0
2009	0	0	0	0	0
2010	3	2	1	0	0
2011	0	0	0	0	0
2012	0	0	0	0	0
2013	0	0	0	0	0
2014	0	0	0	0	0
2015	0	0	0	0	0
2016	1	1	0	0	0
2017	0	0	0	0	0
2018	1	1	0	0	0
2019	0	0	0	0	0

Fuente: Ministerio de Transportes, Movilidad y Agenda Urbana.

8.2 Inmobiliario urbano y rústico

Año 2019.

Datos TOSOS

8.2.1 Superficies catastrales según tipo

Tabla 8.8: Superficies catastrales según tipo

Tipo	Hectáreas	Porcentaje
Urbana	4,6	0,07
Rústica	6.965,2	99,93

Figura 8.2: Superficie catastral según tipo

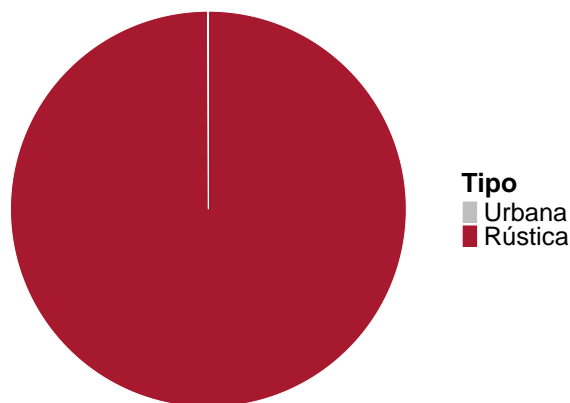

Fuente: Dirección General del Catastro.

8.2.2 Superficie de parcelas urbanas

Tabla 8.10: Superficie de parcelas urbanas

Tipo	Hectáreas	Porcentaje
Solares	0,2	4,35
Edificadas	4,4	95,65

Figura 8.4: Superficie de parcelas urbanas

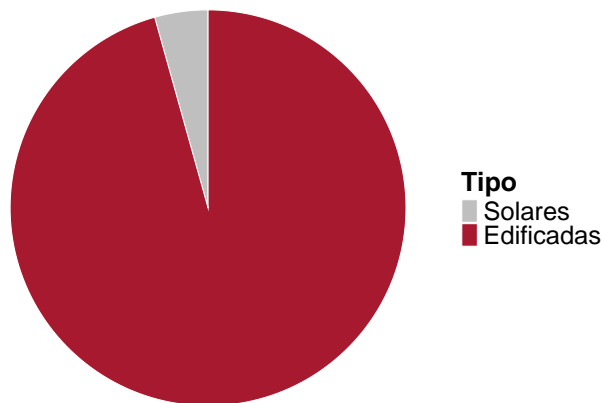

Fuente: Dirección General del Catastro.

Datos TOSOS

8.2.3 Suelo urbano. Parcelas y bienes inmuebles

Tabla 8.11: Parcelas y bienes inmuebles

Indicadores	Valor
Unidades de parcelas urbanas	392,0
Superficie de las parcelas urbanas(Ha)	4,6
Bienes inmuebles	426,0

Fuente: Dirección General del Catastro.

8.2.4 Valor catastral urbano (miles de euros)

Tabla 8.12: Valor catastral urbano

Indicador	Valor	Porcentaje
Total	6.479	100,00
Valor catastral de la construcción	5.355	82,65
Valor catastral del suelo	1.124	17,35

Fuente: Dirección General del Catastro.

8.2.5 Bienes inmuebles según uso

Tabla 8.13: Bienes inmuebles según uso

Bienes inmuebles	
Residencial	375
Otros usos	
Almacén, Estac.	9
Comercial	1
Cultural	1
Ocio, Hostelería	0
Industrial	17
Deportivo	0
Suelo vacante	20
Oficinas	0
Edif. Singular	1

Datos TOSOS

Tabla 8.13: Bienes inmuebles según uso (Continúa)

Bienes inmuebles	
Religioso	2
Espectáculos	0
Sanidad, Benefic.	0

Fuente: Dirección General del Catastro.

8.2.6 Evolución anual de la valoración catastral de los bienes residenciales

Tabla 8.15: Evolución de la valoración catastral de los bienes residenciales.

Año	Valor Catastral (miles de €)
2008	4.244
2009	4.329
2010	4.370
2011	4.373
2012	4.447
2013	4.426
2014	4.349
2015	5.832
2016	5.658
2017	5.621
2018	5.627
2019	5.501

Figura 8.6: Evolución de la valoración catastral de los bienes residenciales

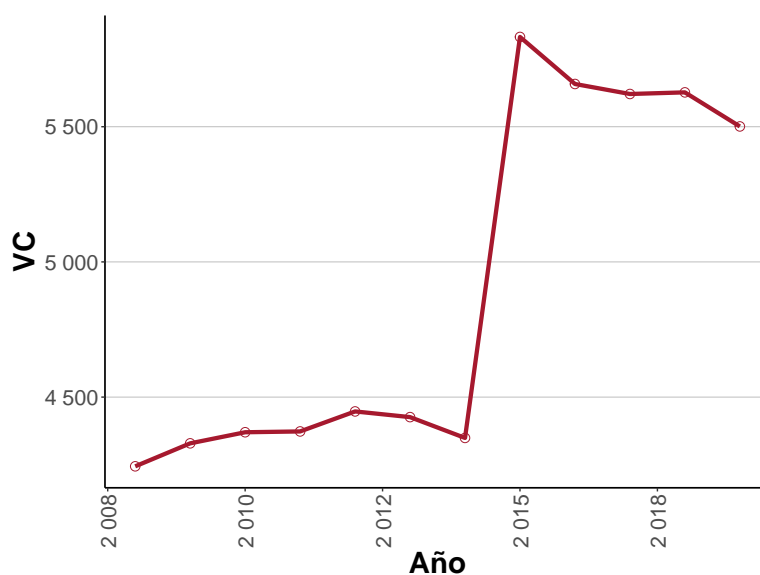

Fuente: Dirección General del Catastro.

8.2.7 Antigüedad de los edificios

Tabla 8.16: Antigüedad de los edificios

Año de construcción	Bienes inmuebles	Porcentaje
Antes de 1950	281	67,87
1950-1959	1	0,24
1960-1969	0	0,00
1970-1979	74	17,87
1980-1989	23	5,56
1990-1999	10	2,42

Datos TOSOS

Tabla 8.16: Antigüedad de los edificios (Continúa)

Año de construcción	Bienes inmuebles	Porcentaje
2000-2009	12	2,90
2010 y siguientes	13	3,14
Sin definir	0	0,00

Fuente: Dirección General del Catastro.

8.2.8 Suelo rústico

Tabla 8.17: Suelo rústico

Suelo rústico	
Número de parcelas	2.645,0
Número de subparcelas	3.501,0
Superficie total (hectáreas)	6.965,2
Valor catastral (miles de euros)	2.433,0

Fuente: Dirección General del Catastro.

8.3 Impuesto de Bienes Inmuebles (I.B.I)

Tabla 8.18: I.B.I . Año 2019

	Urbana	Rustica
Número de recibos	414	382
Base imponible (miles de €)	5.836	2.261
Base liquidable (miles de €)	5.836	2.261
Cuota íntegra (€)	40.270	23.745
Cuota líquida (€)	40.270	23.745

Fuente: Dirección General del Catastro.

Presupuestos públicos

Presupuestos y contabilidad municipales.

Definición:

Estado de la información:

- C= Consolidado
- P= Prorrogado
- E= Clasificación Económica de la Administración General
- N= Sin información
- R= Entregado, en revisión

9.1 Presupuestos

Tabla 9.1: Estado del presupuesto

Año	2017	2018	2019
Estado de la información	C	C	C

Fuente: Ministerio de Hacienda. Secretaría General de Financiación Autónoma y Local.2015.

Tabla 9.2: Presupuesto

Año	2017	2018	2019
INGRESOS			
Total ingresos	266.760,00	270.300,00	278.026,84
Impuestos directos	74.677,59	76.477,23	80.695,98
Impuestos indirectos	1.900,00	1.000,00	1.330,00
Tasas y otros ingresos	41.830,20	40.089,82	40.581,02
Transferencias corrientes	66.805,56	59.933,34	68.817,93
Ingresos patrimoniales	15.944,87	19.844,87	16.358,52
Enajenación inversiones reales	0,00	0,00	0,00
Transferencias de capital	65.601,78	72.954,74	70.243,39
Activos financieros	0,00	0,00	0,00
Pasivos financieros	0,00	0,00	0,00
GASTOS			
Total gastos	266.760,00	270.300,00	278.026,84
Clasificación por capítulos			
Gastos de personal	80.917,45	91.526,45	100.007,07
Gastos en bienes corrientes y servicios	99.684,82	85.654,21	86.917,98

Datos TOSOS

Tabla 9.2: Presupuesto (Continúa)

Año	2017	2018	2019
Gastos financieros	1.507,05	1.000,00	1.000,00
Transferencias corrientes	19.164,60	19.164,60	17.914,60
Fondo de contingencia	0,00	0,00	0,00
Inversiones reales	65.486,08	72.954,74	72.187,19
Transferencias de capital	0,00	0,00	0,00
Activos financieros	0,00	0,00	0,00
Pasivos financieros	0,00	0,00	0,00
Clasificación por áreas de gasto			
Deuda Pública	0,00	0,00	0,00
Servicios públicos básicos	91.576,72	20.498,60	47.920,36
Actuaciones de protección y promoción social	7.525,00	7.525,00	8.000,00
Produc. bienes públicos de carácter preferente	26.844,83	69.839,21	54.815,43
Actuaciones de carácter económico	1.471,00	18.992,79	1.471,00
Actuaciones de carácter general	139.342,45	153.444,40	165.820,05

Fuente: Ministerio de Hacienda. Secretaría General de Financiación Autónoma y Local.2015.

9.2 Liquidación del presupuesto

Tabla 9.3: Estado de la contabilidad

Año	2016	2017	2018
Estado de la información	C	C	C

Fuente: Ministerio de Hacienda. Secretaría General de Financiación Autónoma y Local.2015.

Tabla 9.4: Contabilidad

Año	2016	2017	2018
INGRESOS			
Total ingresos	374.706,16	318.746,31	327.690,60
Impuestos directos	103.546,83	82.162,68	80.803,56
Impuestos indirectos	2.288,30	679,03	1.330,88
Tasas y otros ingresos	39.125,83	35.466,91	36.919,54
Transferencias corrientes	131.416,27	101.277,01	89.368,53
Ingresos patrimoniales	18.471,88	15.143,58	19.934,07

Datos TOSOS

Tabla 9.4: Contabilidad (Continúa)

Año	2016	2017	2018
Enajenación inversiones reales	0,00	0,00	0,00
Transferencias de capital	79.857,05	84.017,10	99.334,02
Activos financieros	0,00	0,00	0,00
Pasivos financieros	0,00	0,00	0,00
GASTOS			
Total gastos	278.358,98	344.718,44	295.352,20
Clasificación por capítulos			
Gastos de personal	64.897,69	72.586,40	89.273,70
Gastos en bienes corrientes y servicios	91.907,00	152.422,92	84.774,37
Gastos financieros	714,58	393,75	51,53
Transferencias corrientes	16.314,08	15.824,16	16.418,58
Fondo de contingencia	0,00	0,00	0,00
Inversiones reales	86.791,61	103.491,21	104.834,02
Transferencias de capital	0,00	0,00	0,00
Activos financieros	0,00	0,00	0,00
Pasivos financieros	17.734,02	0,00	0,00
Clasificación por áreas de gasto			
Deuda Pública	17.760,32	0,00	0,00
Servicios públicos básicos	117.904,63	159.396,22	45.766,92
Actuaciones de protección y promoción social	3.778,43	7.027,79	6.981,46
Produc. bienes públicos de carácter preferente	35.517,01	23.735,85	67.950,29
Actuaciones de carácter económico	0,00	12.369,30	24.705,03
Actuaciones de carácter general	103.398,59	142.189,28	149.948,50

Fuente: Ministerio de Hacienda. Secretaría General de Financiación Autónoma y Local.2015.

Resultados Electorales

10.1 Elecciones Municipales

10.1.1 Participación

Tabla 10.1: Participación Municipales. Elecciones 01/05/2023

Participación	Votos	%
Electores	158	
Votantes	139	87,97
Abstenciones	19	12,03
Votos blancos	0	
Votos nulos	0	

Fuente: Ministerio del Interior y Gobierno de Aragón.2023.

10.1.2 Resultados

Tabla 10.2: Resultados Municipales. Elecciones 01/05/2023

Candidaturas	Votos	%	Concejales
PSOE	70	51,47	4
PP	65	47,79	1
EXISTE	1	0,74	0

Fuente: Ministerio del Interior y Gobierno de Aragón.2023.

Datos TOSOS

10.2 Elecciones Autonómicas

10.2.1 Participación

Tabla 10.3: Participación Autonómicas. Elecciones 01/05/2023

Participación	Votos	%
Electores	134	
Votantes	111	82,84
Abstenciones	23	17,16
Votos blancos	3	
Votos nulos	1	

Fuente: Ministerio del Interior y Gobierno de Aragón.2023.

10.2.2 Resultados

Tabla 10.4: Resultado Autonómicas. Elecciones 01/05/2023

Candidaturas	Votos	%
PSOE	40	36,04
PP	37	33,33
CHA	8	7,21
VOX	6	5,41
IUA	6	5,41
EXISTE	4	3,60
PAR	4	3,60
CS-TÚ ARAGÓN	4	3,60
OTROS	2	1,80

Fuente: Ministerio del Interior y Gobierno de Aragón.2023.

Datos TOSOS

10.3 Elecciones generales. Congreso

10.3.1 Participación. 01/07/2023

Tabla 10.5: Participación Generales. Congreso. Elecciones 01/07/2023

Participación	Votos	%
Electores	132	
Votantes	105	79,55
Abstenciones	27	20,45
Votos blancos	1	
Votos nulos	1	

Fuente: Ministerio del Interior y Gobierno de Aragón.2023.

10.3.2 Resultados

Tabla 10.6: Resultado Generales. Congreso. Elecciones 01/07/2023

Candidaturas	Votos	%
PSOE	49	46,67
PP	30	28,57
SUMAR ARAGÓN	14	13,33
VOX	7	6,67
EXISTE	3	2,86
RESTO	2	1,90
PAR	0	0,00

Fuente: Ministerio del Interior y Gobierno de Aragón.2023.

Datos TOSOS

10.4 Elecciones generales. Senado

10.4.1 Participación

Tabla 10.7: Participación Generales. Senado. Elecciones 01/07/2023

Participación	Votos	%
Electores	132	
Votantes	104	78,79
Abstenciones	28	21,21
Votos blancos	2	
Votos nulos	1	

Fuente: Ministerio del Interior y Gobierno de Aragón.2023.

10.4.2 Resultados

Tabla 10.8: Resultado Generales. Senado. Elecciones 01/07/2023

Candidaturas	Votos	%
PSOE	140	45,45
PP	86	27,92
SUMAR ARAGÓN	45	14,61
VOX	20	6,49
EXISTE	12	3,90
RESTO	5	1,62
PAR	0	0,00

Fuente: Ministerio del Interior y Gobierno de Aragón.2023.